بسم الله الرحمن الرحيم

# عكاظ
OKAZ

جريدة سياسية اجتماعية يومية

المدير العام إياد أمين مدني

رئيس التحرير هاشم عبده هاشم

● العدد ٩٢٧٨ الثلاثاء ١١ جمادى الآخرة ١٤١٢ هـ - ( ٢٦ القوس ١٣٧٠ هـ ش ) الموافق ١٧ ديسمبر ١٩٩١ م ● السنة الثالثة والثلاثون ●● ٢٠ صفحة

OKAZ Jeddah, Jamad-ul-Thani 11, 1412 Sagittarius 26, 1370) Tuesday December 17, 1991. No. 9278 — 33 years ●● ريالان


خادم الحرمين الشريفين: نأمل أن تحقق القمة الخليجية القادمة الآمال والتطلعات

# مجلس الوزراء: إلغاء نظام الساعات في جميع الجامعات والمراحل التعليمية

## الملك فهد: ارتياح وتقدير لجهود سمو ولي العهد في قمة داكار

خادم الحرمين الشريفين

واس - المدينة المنورة:

رأس خادم الحرمين الشريفين الملك فهد بن عبدالعزيز آل سعود الجلسة التي عقدها مجلس الوزراء بعد ظهر امس في قصر طيبة بالمدينة المنورة وعقب الجلسة اوضح معالي وزير الاعلام الاستاذ علي الشاعر ان المجلس استمع الى صاحب السمو الملكي الامير عبدالله بن عبدالعزيز ولي العهد ونائب رئيس مجلس الوزراء ورئيس الحرس الوطني الذي تحدث عن نتائج مؤتمر القمة الاسلامي السادس الذي عقد في داكار مؤخرا. حيث نوه سموه بجهود الرئيس عبده ضيوف لانجاح المؤتمر واشاد بالاجواء الايجابية التي سادت المؤتمر.

وقد عقب خادم الحرمين الشريفين الملك فهد بن عبدالعزيز على ما اوضحه سمو ولي العهد فاعرب حفظه الله عن ارتياحه العميق وتقديره البالغ للجهود الموفقة التي بذلها سمو ولي العهد في هذا المؤتمر وبما اسهم به من دور فعال لانجاح الهدف والغايات التي اسفر عنها وفق ماتضمنه اعلان داكار.

واضاف وزير الاعلام ان المجلس استمع بعد ذلك للتقرير الذي رفعه صاحب السمو الملكي الامير سعود الفيصل وزير الخارجية عن نتائج الاجتماعات الوزارية لدول مجلس التعاون لدول الخليج العربية الذي سيبدأ اعماله في الثالث والعشرين من ديسمبر الجاري بدولة الكويت.. وفي ضوء ذلك تحدث خادم الحرمين الشريفين عن عدد من الامور التي تخدم مسيرة التعاون الخليجي وتحافظ على استمرار دعم وتوسيع الصلات الاخوية القائمة بين قيادات وشعوب المجلس وقال حفظه الله: املنا كبير في ان تسفر اجتماعات القمة الخليجية المقبلة عن كل ما يحقق الامال والتطلعات في مواكبة الاحداث والمتغيرات التي طرأت على الصعيدين العربي والدولي خلال العامين الماضيين.

وعقب ذلك تدارس خادم الحرمين الشريفين مع المجلس بعض الشئون المحلية ومنها نظام التعليم وقد اتخذ المجلس قرارا بالغاء نظام الساعات في جميع الجامعات والمراحل التعليمية الاخرى التي يسري عليها هذا النظام بدءا من العام الدراسي القادم.

« مزيد من التفاصيل ص ٢ »

### سفارة للامارات في مسقط

ذكرت انباء صحفية في الشارقة امس ان تبادل السفراء بين دولة الامارات العربية المتحدة وسلطنة عمان سيتم في وقت قريب.

□□□

### الزغبي يزور الكويت

وصل رئيس الوزراء السوري محمود الزغبي الى الكويت امس في زيارة رسمية تستغرق ثلاثة ايام

□□□

### عودة العلاقات بين ايران والمغرب

اعلن رسميا في الرباط امس ان الحكومتين المغربية والايرانية قررتا اعادة علاقاتهما الدبلوماسية على مستوى السفراء. يذكر ان العلاقات كانت قد قطعت في يناير عام ١٩٨١.

فرص وظيفية جديدة ص ١١

جنديان مصريان يرافقان احد الناجين من حادث غرق السفينة المصرية « سالم اكسبريس » بالقرب من ميناء سفاجة المصري بالبحر الاحمر.

« صورة خاصة لعكاظ بالتعاون مع ا ب »

الناجون يصفون المأساة لـ «عكاظ».. والنيابة تؤكد:

# خطأ الربان وتقصير الطاقم وراء الكارثة

احمد رجب - سفاجة - مكتب عكاظ - القاهرة:

اكد رئيس الوزراء المصري الدكتور عاطف صدقي في تصريح لعكاظ في سفاجة ان حادث غرق العبارة المصرية سالم اكسبريس في مياه البحر الاحمر هو « ماساة » بكل المقاييس مشيرا الى ان عمليات الانقاذ للبحث عن احياء وانتشال جثث الضحايا لاتزال متواصلة.

في الوقت نفسه صرح وزير الداخلية المصري اللواء محمد عبدالحليم موسى لعكاظ بان عدد الضحايا قد بلغ ٤٧١ قتيلا. وقد استبعد مندوب هيئة الاوبزرفر امس امكانية العثور على احياء اخرين في المياه بعد مرور اكثر من يومين على الكارثة.

وقد اكد الناجون من الكارثة في حوارات اجرتها معهم « عكاظ » عقب انتشالهم من المياه ان السفينة قد غرقت في مدة لا تتجاوز عشر دقائق بينما عجزت ادوات ومعدات الانقاذ عن استيعاب الركاب حيث لم يستخدم سوى قارب نجاة واحد من بين العشرين الموجودة بالعبارة.

من ناحية اخرى تضاربت التقارير حول اسباب غرق العبارة حيث تم استبعاد عامل الاحوال الجوية الى حد كبير ويواصل رجال النيابة التحقيقات في الحادث وجمع شهادات الركاب لتحديد اسبابه وقد اشارت التحقيقات الاولية الى ان خطأ الربان وبقية الطاقم وراء هذه الكارثة.

وتنشر « عكاظ » القائمة الكاملة باسماء الناجين من حادث العبارة.

« طالع ص ٦ - ٧ »

حوار د. تركي الحمد لـ «عكاظ»

### الاتحاد السوفيتي انتهى واستقالة جورباتشوف ستكون شهادة وفاته

عكاظ - الرياض:

دخلت التطورات المتلاحقة في الاتحاد السوفيتي مرحلة حاسمة واصبح العالم يتساءل ليس فقط عن مصير الرئيس جورباتشوف ومستقبله السياسي بل عن المصير السوفيتي برمته. نقلنا هذه التساؤلات الى الدكتور تركي الحمد استاذ العلوم السياسية بجامعة الملك سعود وكانت هذه اجاباته:

● ما هي رؤيتكم لمستقبل جورباتشوف، هل يستقيل فعلا كما توقع البعض؟

في اعتقادي ان المسألة ليست بقاء جورباتشوف من عدمه سواء بالاستقالة وغيرها، ولكن المسألة تتعلق بالمنصب او المناصب التي يحتلها؛ هل تعبر هذه المناصب او تمثل قوة فعلية وبلغة معينة ام انها تحولت الى مجرد اسماء وعناوين بلا مضمون؟ ان جورباتشوف الان عبارة عن رئيس لدولة لا وجود فعلي لها او انها في طور التفكك والتلاشي لتتحول الى مجموعة من الدول ذات السيادة وذات الرؤساء المختلفين المتعددين. فالذي يمسك بزمام الامور اليوم هو يلتسين ورؤساء الجمهوريات الاخرى وليس جورباتشوف. وفي اليوم الذي يقدم فيه جورباتشوف استقالته فان ذلك يعني شهادة وفاة رسمية للاتحاد الذي اسسه لينين ورفاقه عام ١٩٢٢. ولن يقدم جورباتشوف استقالته الا بعد ان يقتنع تمام الاقتناع ان المحافظة على الاتحاد بشكله السابق او بشكله المقترح من قبله مسألة مرفوضة او غير قابلة للتطبيق ومثل هذا الاقتناع ليس بعيدا في اعتقادي خاصة بعد ان وافقت الجمهوريات السوفيتية الاسلامية الخمس على الانضمام الى مشروع « الكومنويلث » الذي اقترحته الجمهوريات السوفياتية السلافية الثلاث.

● هل يعني ذلك ان جورباتشوف ليس له دور مستقبلي في اطار هذه التصورات

هذه في اعتقادي مسألة شخصية تتعلق بقرار جورباتشوف الشخصي رغم انني على قناعة بانه سينهي حياته السياسية مع نهاية الاتحاد الذي قاده لمدة ست سنوات وسيظل ان يبقى في ذاكرة التاريخ الرجل الذي فتح الباب امام البروسترويكا والغلاسنوست وكفى بذلك مجدا وفخرا. اما بالنسبة للاتحاد السوفيتي نفسه فان مصيره دولة وكيانا اصبحت محسومة او في حكم الحسم؛ لقد تفتت الاتحاد السوفيتي وما هي الا فترة وجيزة وسيستقبل العالم مجموعة من الدول الجديدة ذات السيادة.

اسرائيل تناور مبكرا لافشال «المتعددة»:

## اقتراح فلسطيني لحل الخلاف الاجرائي

عكاظ - واشنطن - وكالات الانباء:

تميز استئناف مفاوضات السلام الثنائية العربية الاسرائيلية في واشنطن امس باقتراح فلسطيني لحل الخلاف الاجرائي المتعلق بالوفد الفلسطيني حيث اقترح المفاوضون الفلسطينيون ان يجتمع رؤساء الوفود الثلاثة الاسرائيلي والفلسطيني والاردني في غرفة الاجتماعات ويتفقون على اجتماعين متعاقبين احدهما اسرائيلي فلسطيني والاخر اسرائيلي اردني.

وكانت اسرائيل قد قامت بمخطط جديد لاجهاض مفاوضات السلام يستهدف التلاعب بالاجراءات لاستفزاز الوفود العربية بينما قالت الاذاعة الاسرائيلية ان المفاوضات المتعددة الاطراف ستعقد في لشبونة فيما يرى المراقبون انها محاولة جديدة ومبكرة من اسرائيل لتشتيت الاذهان.

( تفاصيل ص ٤ )

### خادم الحرمين الشريفين يهنىء سمو امير البحرين باليوم الوطني

واس - المدينة المنورة:

بعث خادم الحرمين الشريفين الملك فهد بن عبدالعزيز آل سعود ببرقية تهنئة لصاحب السمو الشيخ عيسى بن سلمان آل خليفة امير دولة البحرين بمناسبة ذكرى اليوم الوطني لبلاده.

وقد اعرب خادم الحرمين الشريفين في برقيته باسم شعب وحكومة المملكة وباسمه حفظه الله شخصيا عن اخلص التهاني الودية واصدق التمنيات الاخوية لسموه بدوام الصحة والهناء ولشعب دولة البحرين الشقيق التقدم المستمر والازدهار الدائم.

### سمو ولي العهد وصل الرياض

و. أ. س - الرياض:

وصل بحفظ الله ورعايته صاحب السمو الملكي الامير عبدالله بن عبدالعزيز ولي العهد ونائب رئيس مجلس الوزراء ورئيس الحرس الوطني الرياض عند الساعة الرابعة وخمس واربعين دقيقة من مساء امس قادما من المدينة المنورة تفاصيل ص ٢

### ايران تطالب دي كويلار بتطبيق « ٥٩٨ » كاملا

أ. ف. ب « طهران »:

طلبت ايران من الامين العام للامم المتحدة خافيير بيريز دي كويلار امس المنصرم خلال الاسبوعين المقبلين في اتجاه التطبيق الكامل للقرار ٥٩٨ الصادر عن مجلس الامن الدولي والذي وضع حدا في العام ١٩٨٨ لثماني سنوات من الحرب بين ايران والعراق.

### حكومة بن شاكر فازت بثقة البرلمان

ق. ن. أ - عمان:

فازت الحكومة الاردنية برئاسة الشريف زيد بن شاكر امس بثقة مجلس النواب.

وجاء الفوز بالغالبية المطلقة عندما منح ٤٦ نائبا ثقتهم للحكومة في حين حجبها ٢٧ نائبا وامتنع عن التصويت ٣ نواب وتغيب ٤.

● خاب ظنهم في تل ابيب.. واثروا التشرد:

### هولندا تعيد هاربين سوفيات من اسرائيل

هؤلاء اليهود الذين خاب ظنهم من الحياة في اسرائيل وصلوا الى هولندا قبل اشهر معدودة على امل الحصول على حق اللجوء فيها او ليتسنى لهم الوقت لايجاد بلد يستقرون فيه.

أ. ف. ب - ايندهوفن - هولندا:

نقلت وكالة الانباء الهولندية عن متحدث باسم وزارة العدل الهولندية ان الشرطة طردت فجر امس مجموعة تضم ٥١ يهوديا سوفيتيا ووضعتهم على متن طائرة تشارتر متوجهة الى تل ابيب. وافاد المتحدث ان رجال الشرطة وصلوا حوالى الساعة السادسة من صباح امس الى مركز طالبي حق اللجوء في ايندهوفن حيث يوجد حوالى مائة يهودي سوفيتي وصلوا من اسرائيل. وامرت الشرطة ١٩ رجلا و ١٧ امرأة و ١٥ ولدا بارتداء ملابسهم ووضعتهم في حافلة نقلتهم الى مطار مجاور ومنه غادروا حوالى الساعة التاسعة الى تل ابيب واشار مفوض في الشرطة الى ان العملية تمت بهدوء ومن دون عنف واضاف ان رجلا قفز خلال العملية من نافذة في الطابق الثاني ونقل اثر ذلك الى المستشفى. وكان

### نقص المحروقات يحتجز الاف الركاب بمطار روسي

أ ف ب - موسكو:

اعلنت اذاعة موسكو ان الغاء عدد من الرحلات الداخلية لشركة ايروفلوت بسبب النقص بالمحروقات حجز الاف الركاب في سوتشي جنوب روسيا على البحر الاسود.

ووجه مدير المطار نداء مساعدة الى السلطات الروسية طالبا اليها اتخاذ الاجراءات الضرورية من اجل تزويد هذا المطار الرئيسي في جنوب روسيا بالمحروقات فورا.

● في اختتام اجتماعات مجلس الاعمال السعودي المصري امس:

### انشاء شركة مشتركة للنقل البحري بين المملكة ومصر

صالح عبدالفتاح - القاهرة:

اختتم مجلس الاعمال السعودي المصري اعماله امس بالقاهرة. وقد تم الاتفاق في ختام اجتماعات المجلس على انشاء شركة مشتركة للنقل البحري بين البلدين.

كما تقرر عقد مؤتمر اقتصادي موسع بين رجال الاعمال السعوديين والمصريين في اكتوبر من العام القادم لدراسة كافة السبل التي تؤدي الى دعم العمل التجاري والاقتصادي بين البلدين.

ويتزامن مع عقد المؤتمر اقامة معرض للمنتجات السعودية بالقاهرة.

« تفاصيل ص ٢ »

بيكر يجتمع بجورباتشوف ويلتسين:

### قيادة مركزية للتحكم في الأسلحة النووية

عكاظ - موسكو - وكالات الانباء:

عقد وزير الخارجية الامريكي جيمس بيكر اجتماعا مع الرئيس السوفيتي جورباتشوف بحث خلاله مسائل السيطرة على الاسلحة النووية السوفيتية والمساعدات للاتحاد السوفيتي. بينما اكد بوريس يلتسين رئيس روسيا عقب اجتماعه ببيكر ان ترسانة الاسلحة النووية الضخمة ستبقى تحت قيادة مركزية وان دول الكومنولث تعتزم التوقيع على معاهدة تحالف دفاعي.

وذكر الرئيس الروسي ان جمهوريته وحدها ستحتفظ في نهاية الامر بالسيطرة على الاسلحة النووية وان ثلاثاً من الجمهوريات الاخرى من بينها كازاخستان ستصبح دولا غير نووية.

« طالع ص ٤ »


كالك فلور
بعض الزهور الاصيلة تزدهر في فرنسا من جديد
كالك فلور لبعض النساء فقط
عطر - ماء تواليت

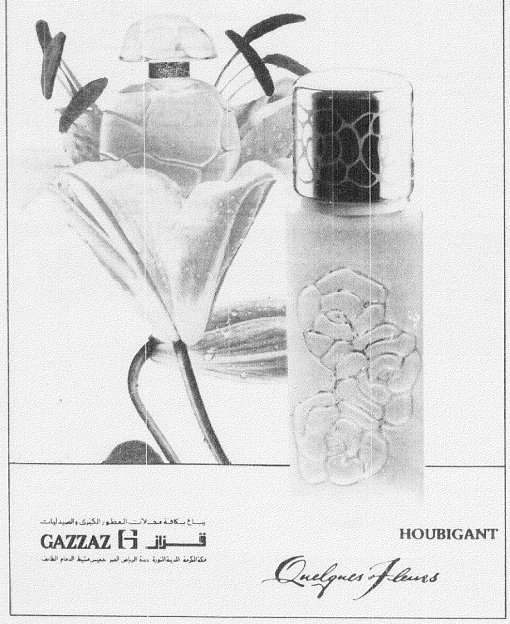


يباع بكافة محلات العطور الكبرى والصيدليات
GAZZAZ قزاز
مكة المكرمة المدينة المنورة جدة الرياض الخبر خميس مشيط الدمام الطائف

يباع بكافة محلات العطور الكبرى والصيدليات
GAZZAZ قزاز
مكة المكرمة المدينة المنورة جدة الرياض الخبر خميس مشيط الدمام الطائف