بسم الله الرحمن الرحيم

عكاظ

صفحة ١٢ — قرش ١٠

مدير عام المؤسسة : علي حسين شبكشي
نائب رئيس التحرير : رضا محمد لاري
مدير التحرير : عبد القادر شريم

OKAZ
Daily Newspaper
SAUDI ARABIA
Tuesday, June 22 1976

العدد ٣٦٧٥ الثلاثاء ٢٤ جمادى الثانية ١٣٩٦هـ الموافق ٢٢ يونيو ١٩٧٦م السنة الخامسة عشرة

القوات العربية تصل لبنان

بيروت ـ واس :

ذكرت مصادر فلسطينية اليوم ان الكتيبتين الليبية والسورية قد اقتربتا من الحدود الجنوبية لبيروت .. وتفيد الانباء ان احدى الفرق السورية قد اصبحت في وضع منفصل عن بقية الفرق الاخرى السورية التي يقدر عددها بالالاف .. وعلى الصعيد العسكري .. استمر القتال ظهر اليوم بالقرب من مطار بيروت مما ادى الى جعل الطريق بين العاصمة اللبنانية والمطار مهددا بالخطر .

تصريحات حول وقف القتال

دمشق ـ اشا :

اعلن الرائد عبد السلام جلود رئيس وزراء ليبيا انه باق في دمشق للاشراف على تنفيذ الاتفاق الخاص بوقف اطلاق النار في لبنان بمقاطعه السبع وانسحاب القوات السورية من بيروت وصيدا وصرفر .. وقال ان القوات الليبية والسورية التي توجهت امس الى لبنان ستعمل تحت علم جامعة الدول العربية .. واشار جلود الى انه سيتم الافراج عن المعتقلين والمحتجزين من الجانبين خلال اليومين القادمين على الاكثر . وقال انه تاكد بنفسه من انهم جميعا في حالة طيبة وان احدا منهم لم يعبر .. واكد جلود ان جميع الاطراف في لبنان ـ يمينا ويسارا ـ ابلغته رغبتها في وقف الاقتتال وموافقتها على بدء الحوار على المائدة المستديرة .

واشار رئيس الحكومة الليبية الى ان اتفاقا سياسيا سيعقب الاتفاق الذي تم امس بشان وقف اطلاق النار .

الكويت لا ترسل قوات الى لبنان

الكويت ـ اشا :

اعلن امس الشيخ صباح الاحمد الجابر وزير خارجية الكويت انه لم يطلب من الكويت ارسال قوات كويتية للبنان وان هناك قرارا سياسيا اتخذته الكويت بعدم ارسال قوات عسكرية الى اية جهة كانت .. وكان الوزير الكويتي يعلق بذلك على الانباء التي ذكرت ان جامعة الدول العربية قد طلبت من الكويت ارسال قوات عسكرية للبنان تنضم الى القوات العربية هناك .

القوات السورية تنسحب من كل موقع تصل اليه قوة الامن العربية

دمشق ـ اشا ـ اعلن امس السيد احمد اسكندر وزير الاعلام السوري ان القوات السورية في لبنان سوف تسلم لقوة الامن العربية كل المواقع التي تصل اليها هذه القوة

بيان مشترك عن محادثات الشاه والسادات

طهران ـ اشا :

صدر في طهران والقاهرة . في وقت واحد . بيان مشترك عن المحادثات التي دارت بين جلالة شاه ايران والرئيس انور السادات . جاء فيه ما يلي :

● اكد الزعيمان ضرورة التحرك السريع نحو تسوية عادلة لمشكلة الشرق الاوسط على اساس من الانسحاب الكامل للقوات الاسرائيلية من الاراضي العربية المحتلة منذ عام ١٩٦٧ . واستعادة الحقوق الوطنية المشروعة للشعب الفلسطيني .

● طالب الزعيمان باستئناف انعقاد مؤتمر جنيف قريبا . باشتراك كافة الاطراف المعنية بما فيها منظمة التحرير الفلسطينية

● عبر الجانبان عن قلقهما بشان الموقف في لبنان . واكدا ان وقف كافة التدخل الخارجي غير المسئول هو شرط للتوصل الى حل عملي للمشكلة اللبنانية . وعبر الجانبان عن املهما في ان يؤدي الاجراء المشترك الذي اتخذته الجامعة العربية الى تحقيق الاستقرار .

● اكد الزعيمان ان الحفاظ على السلام والامن في الشرق الاوسط يقتضي اقامة منطقة خالية من الاسلحة الذرية في الشرق الاوسط بصفة عاجلة .

توقعات حول مؤتمر القمة الرباعي

يتردد في الاوساط العربية المختلفة ان «مؤتمر قمة الرياض» سيعقد يوم السبت القادم . وذلك على اثر عودة الرئيس السادات الى الرياض ـ في زيارة ثانية ـ قادما من قطر . ودولة الامارات العربية المتحدة . والعراق . التي سيقوم بزيارتها ابتداء من يوم (الثلاثاء) .

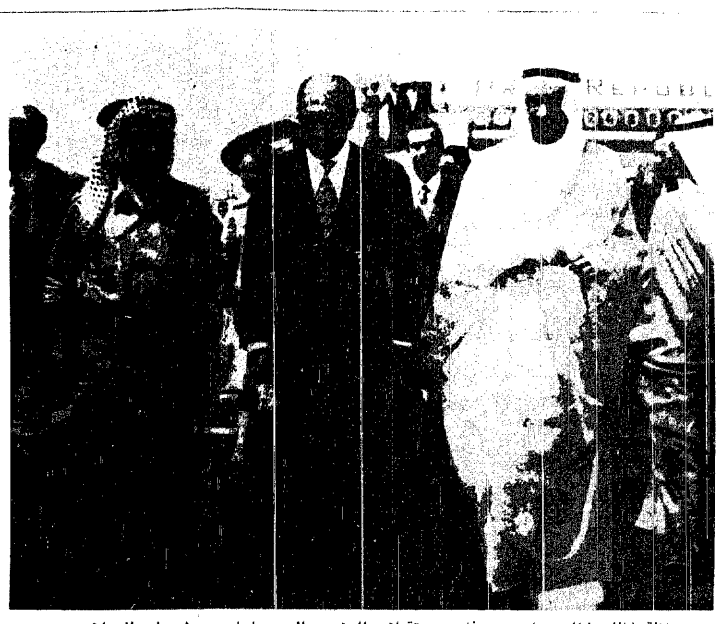

جلالة الملك خالد وياسر عرفات يستقبلان الرئيس السادات بمطار الرياض ..

خالد والسادات وعرفات يناقشون تحقيق المصالحة العربية والموقف في لبنان

عقدت المباحثات الرسمية بين جلالة الملك خالد بن عبد العزيز وفخامة الرئيس المصري محمد انور السادات في الساعة الثامنة من مساء امس بقصر الضيافة .

هذا . وقد حضر هذه المباحثات من الجانب المصري معالي السيد اسماعيل فهمي نائب رئيس الوزراء ووزير الخارجية ومعالي السيد عثمان احمد عثمان وزير الاسكان والتعمير .. وحضرها من الجانب السعودي صاحب السمو الملكي الامير فهد بن عبد العزيز ولي العهد ونائب رئيس مجلس الوزراء . وصاحب السمو الملكي الامير عبد الله بن عبد العزيز النائب الثاني لرئيس مجلس الوزراء ورئيس الحرس الوطني . وصاحب السمو الملكي الامير سلطان بن عبد العزيز وزير الدفاع والطيران . وصاحب السمو الملكي الامير سعود بن فيصل وزير الخارجية . ومعالي الدكتور رشاد فرعون المستشار الخاص لجلالة الملك .. وقد انضم الى المباحثات السيد ياسر عرفات رئيس منظمة التحرير الفلسطينية .

هذا وقد تم خلال الاجتماع استعراض كافة قضايا الساعة بالنسبة لمنطقة الشرق الاوسط وخاصة التضامن العربي والوضع في لبنان .

مغزى زيارة السادات

ليست زيارة الرئيس السادات للمملكة اول زيارة كما انها لن تكون الاخيرة . فكلما بدا في الافق العربي ثمة ما يحتاج الى قرارات حازمة او حاسمة . سرعان ما يبدأ التشاور بين الرياض » و « القاهرة » .

وتكتسب زيارة السادات اهمية خاصة لعدة اعتبارات :

● اولا : انها تاتي في اعقاب زيارة السادات لايران . حيث جرت بينه وبين الشاه محادثات تناولت ـ ولا شك ـ العلاقات بين ايران والوطن العربي عموما . وبينها وبين الدول التي يهمها امن الخليج

● ثانيا : انها تاتي في اعقاب البيان الذي وجهه جلالة الملك خالد امس . واعلن فيه سياسة المملكة ازاء مجريات الامور في لبنان .

● ثالثا : انها تاتي في الوقت الذي توضع فيه الترتيبات النهائية لوقف القتال في لبنان . على اسس من حتمية تحقيق المصالحة الوطنية بين اطراف النزاع .

● رابعا : انها تاتي قبيل « اجتماع الرياض » للمصالحة بين مصر وسوريا . الذي يبدا غدا . وتشترك فيه منظمة التحرير الفلسطينية .

● خامسا : انها تاتي في الوقت الذي يتردد فيه ان « اجتماع الرياض » هو مقدمة لعقد « مؤتمر قمة الرياض » بين رئيسي مصر وسوريا

● سادسا : انها تاتي في اعقاب زيارة الرئيس السوري حافظ الاسد لفرنسا . حيث جرت بينه وبين الرئيس الفرنسي ديستان . محادثات ذات علاقة مباشرة بازمة لبنان وبازمة الشرق الاوسط .

★ ★ ★

وعلى ضوء من كل ما سلف . فان زيارة السادات للمملكة لا تستكمل اسباب اهميتها الا اذا تحققت شتى الاهداف التي يتطلع اليها الوطن العربي . داخل اطار التضامن العربي وعلى اساس من حسن النية والتعاون

النتائج الاولية للانتخابات الايطالية

روما ـ واف :

اتيحت هنا النتائج الرسمية الاولية لانتخابات مجلس الشيوخ الايطالي المستخلصة من تصويت ما يقرب من مليون ونصف مليون شخص .. وهي على النحو التالي :

● الحزب الديمقراطي المسيحي ٥٤٥ الف و ٦٦٦ صوتا اي ٣٨,٨ في المائة .

● الحزب الشيوعي الايطالي ٥١٠ الف و ٦٠١ صوتا اي ٣٦,٣ في المائة .

● الحزب الاشتراكي ١٤٢ الف و ٧٦٣ صوتا : اي ٩,٦ في المائة .

● الحركة الاشتراكية ٦٢ الف و ٤٨٣ صوتا اي ٤,٤ في المائة .

● الحزب الاشتراكي الديمقراطي ٣٥ الف و ٢١٧ صوتا اي ٢,٥ في المائة .

● الحزب الليبرالي ٢٠ الف و ٦٦٠ صوتا اي ١,٩ في المائة .

● الحزب الجمهوري ٣ الف و ٨٦٨ صوتا اي ٢,٢ في المائة .

● الحزب الديمقراطي البروليتاري ١٣٧٤ صوتا اي ٠,١ في المائة .

إنفجار الموقف في جنوب افريقيا

جوهانسبرج وكالات الانباء : انفجر الموقف في جنوب افريقيا للمرة الثانية . بعد مرور اقل من اسبوع على الانفجار السابق الذي اتخذ شكل اضطرابات دامية في العاصمة . احتجاجا على سياسة التفرقة العنصرية التي تنتهجها حكومة جنوب افريقيا .

فقد تجددت الاضطرابات امس واحرق الثوار الافريقيون ثلاث مدارس في اماكن متفرقة من عاصمة البلاد .

هذا . وقد اعلنت امس مصادر البوليس في جوهانسبرج ان مائة وثمانية وعشرين شخصا قد قتلوا بينما اصيب الف ومائة واثنى عشر شخص اخرين في المناطق التي وقعت فيها الاضطرابات امس . وفي الاسبوع الماضي .

(تفاصيل اخرى ص ٢)

الامير فواز يكرم الرئيس الموريتاني

جده ـ واس :

اقام صاحب السمو الملكي الامير فواز بن عبد العزيز امير منطقه مكة المكرمة مساء امس مأدبة عشاء تكريما للرئيس الموريتاني مختار ولد داده .. حضرها الدكتور عبد اللطيف الملحم وزير الدولة والوزير المرافق وعدد من كبار المسئولين وعميد السلك الدبلوماسي وسفير موريتانيا .

وكان الرئيس الموريتاني قد ادى مناسك العمرة عصر امس وعاد الى جدة في المساء ..

هذا وقد غادر الرئيس ولد داده جدة في الساعة الثانية من صباح اليوم عائدا الى بلاده ..

● اقرا ص ٦ ●

« اجتماع الرياض »

تبدا غدا « اجتماعات الرياض » للمصالحة بين مصر وسوريا . التي يشترك فيها رئيسا حكومتي مصر وسوريا . والتي سيحضرها ـ في مرحلة تالية ـ ممثل منظمة التحرير الفلسطينية .

مبعوث من فرنجية يزور دمشق

بيروت ـ واف ـ اذاع امس راديو « الكتائب » ان مبعوثا للرئيس اللبناني سليمان فرنجية سيتوجه هذا الاسبوع الى دمشق للاجتماع بالزعماء السوريين والتباحث معهم حول الجهود الجارية من اجل تسوية الازمة اللبنانية .

أمريكا لا ترسل قواتها الى لبنان

باريس ـ اشا :

اعلن هنري كيسنجر وزير خارجية امريكا بان بلاده لا تنوي ارسال قوات امريكية الى لبنان .. وقال ان بلاده لا تعترض على ارسال قوات فرنسية الى لبنان اذا طلبت ذلك الاطراف كلها بهدف وقف اطلاق النار ..

وقال ايضا ان بلاده تؤيد كل مبادرة تهدف الى تحقيق السلام في لبنان . ولهذا فان بلاده تؤيد عقد مؤتمر المائدة المستديرة في باريس اذا وافقت جميع اطراف النزاع على ذلك .. وسئل عما اذا كان التدخل السوري في لبنان قد ساعد على الوصول الى تسوية فقال « لقد سبق ان قررت الولايات المتحدة ان المبادرة التي قامت بها سوريا بهدف الوصول الى تسوية سياسية جديدة في نهاية يناير الماضي تتفق بشكل عام مع وجهة نظرنا » .

الكويت يعترض على عقد مجلس الجامعة غدا

الكويت ـ واس :

صرح الشيخ صباح الاحمد الجابر وزير خارجية الكويت ان بلاده ابلغت الامين العام لجامعة الدول العربية ان الوقت غير مناسب لانعقاد مجلس الجامعة العربية غدا (الاربعاء) نظرا لمشاركة الكويت في نفس الوقت في اجتماعات مؤتمر الرياض .

اختفاء ٤ لاعبين اثيوبيين في القاهرة

القاهرة ـ واس ـ يجري البحث في القاهرة حول اختفاء ٤ من لاعبي فريق (ميتشال) الاثيوبي لكرة القدم منذ يوم الخميس الماضي .

وكان اللاعبون الاربعة (واحدهم ضابط مظلات بالجيش الاثيوبي) قد اختفوا منذ يوم الخميس الماضي قبل مباراة الزمالك وميتشال ضمن بطولة افريقيا التي اقيمت يوم الجمعة الماضي .

وقد نفى المسئولون بالسفارة الاثيوبية وجود اي شبهات جنائية او سياسية وراء اختفاء اللاعبين ..

جلالة الملك يستقبل عرفات

استقبل جلالة الملك خالد بن عبد العزيز في الساعة السادسة من بعد عصر امس بمكتبه بقصر المعذر السيد ياسر عرفات رئيس اللجنة التنفيذية لمنظمة التحرير الفلسطينية وقد حضر المقابلة صاحب السمو الملكي الامير عبد الله بن عبد العزيز النائب الثاني لرئيس مجلس الوزراء ورئيس الحرس الوطني . وصاحب السمو الملكي الامير سلطان بن عبد العزيز وزير الدفاع والطيران والمفتش العام . وصاحب السمو الملكي الامير سعود بن فيصل وزير الخارجية .

وقد غادر السيد ياسر عرفات الرياض في الساعة التاسعة من مساء امس في طريقه الى القاهرة بعد زيارة قصيرة للرياض استغرقت تسع ساعات .

وصرح عرفات قبل سفره بانه اجرى خلال هذه الزيارة القصيرة مباحثات هامة وايجابية مع صاحب الجلالة الملك خالد بن عبد العزيز وصاحب السمو الملكي الامير فهد بن عبد العزيز ولي العهد ونائب رئيس مجلس الوزراء .

تصريح لسمو الامير سعود الفيصل

هذا وقد ادلى صاحب السمو الملكي الامير سعود الفيصل وزير الخارجية بتصريح علق فيه على اللقاء الذي تم مساء امس بين جلالة الملك خالد والرئيس انور السادات والسيد ياسر عرفات فقال سموه :

ـ ان المباحثات قد تطرقت الى الوضع في الشرق الاوسط وكانت الاراء متطابقة تجاه التحديات التي تقابل الامة العربية . ووصف سمو الامير سعود الفيصل هذه المباحثات بانها مفيدة وهامة واتاحت الفرصه لتبادل وجهات النظر .

واضاف سموه بان السيد ياسر عرفات قد شرح لجلالة الملك خالد وفخامة الرئيس السادات الوضع كما يراه في لبنان . واكد سمو وزير الخارجية بانه تم الان تشكيل قيادة لقوات الامن العربيه وانها ستبدا عملها بقياده اللواء محمد حسن غنيم . وقد وضعت القوات السعودية المرابطة في دمشق تحت تصرفه واشارته في اية لحظة يطلب منها ان تتحرك .

"الكلمة الأخيرة" في الانتخابات الايطالية لا يقررها الناخبون الحقيقيون!

انتهت امس . عملية « الاقتراع » في الانتخابات الايطالية .. و « الاقتراع » في هذه الانتخابات . لم يكن « النظير » الحقيقي والفعلي لمصطلح « الانتخاب » ... فاذا ما وضعنا في اعتبارنا ان عددا كبيرا من مجموع « الناخبين » الذين يحق لهم الاشتراك في الانتخابات ـ بل واجب عليهم ان يشتركوا فيها ـ قد تخلفوا عن الادلاء باصواتهم . فان معنى هذا هو ان كل الشعب لم يشترك في هذه الانتخابات .

ومن بين هؤلاء الذين مارسوا حق الانتخاب ستظهر « الاغلبية الساحقة » او « الاغلبية النسبية » . اي ستظهر نتيجة « الاقتراع » . ولا نقول نتيجة « الانتخاب » : ... اذن . فان الكلمة الاخيرة في الانتخاب لن تكون كلمه « الناخبين » الحقيقيين ـ افتراضا ـ بل ستكون كلمة الملتزمين . وهم ليسوا جميع الناخبين . الذين مارسوا عملية « الاقتراع » : ... وبالتالي . فان النتيجه النهائية لن تكون معبرة عن مشيئة ورغبة الشعب الايطالي هذه هي النقطة الاولى الجديرة بالاهتمام ... اما النقطة الثانية . فهي ان الحزب الديمقراطي المسيحي لا يدخل المعركة الانتخابية من « فراغ » . ذلك انه الحزب الوحيد الذي ظل ينفرد بالحكم في ايطاليا منذ عام ١٩٤٧ . سواء اكانت له الغالبية او لم تكن . فالانتخابات تجري . مثلا . على اثر سقوط حكومة « اقلية » كان يرأسها « الدو مورو » التي قدمت استقالتها في اليوم السابع من شهر يونيو على اثر سحب « الحزب الاشتراكي » تاييده لها في محاولة منه لخلق « مناخ سياسي » يجعل من « الفراغ » المترتب على سقوط الوزارة ظرفا مناسبا يتيح له الحصول على نفوذ اكبر . يحد من نفوذ الحزب الديمقراطي المسيحي . ان لم يكن بديلا له ...

واما النقطة الثالثة . فهي ان « الحزب الاشتراكي » لا يستطيع ان يملا الفراغ . اي لا يستطيع ان يصبح بديلا لخصمه القوي الذي ظل يحكم منذ عام ١٩٤٧ . وبالتالي فان وضع « الحزب الاشتراكي » لن يتغير ... فهو لن ينفرد بالحكم . بل كل ما يمكن ان يحصل عليه هو ان يشترك في حكومة ائتلافية غالبيتها من الديمقراطيين المسيحيين ..

واما النقطه الرابعة . فهي ان « الحزب الشيوعي » ـ الذي لم يحصل مطلقا على الغالبية . والذي لم يحصل حتى على نسبة معقولة من اصوات المقترعين تتيح له الاشتراك في حكومة ائتلافية ـ يريد ان يزاحم الحزب الاشتراكي لا لكي يصبح بديلا للحزب الديمقراطي المسيحي . بل ليصبح شريكا في الحكم . ولو بعدد ضئيل جدا من الوزراء . وهذا ـ في حد ذاته ـ نجاح ستكون له اهميته اذا تحقق !

ولكن سيكون له خطره . واقل مظاهر هذا الخطر سيتمثل في توتر العلاقات بين ايطاليا وامريكا . وما يترتب على ذلك من حرمان امريكا لايطاليا من الشعور بالامان الذي يوفره لها انتماؤها الى « حلف الاطلنطي » . وهذا امر خطير يحسب له الشعب الايطالي ـ فضلا عن قادته المسئولين ـ الف حساب .

لهذا كله . فان «النقطة الحرجة» ليست هي « اي : الاحزاب سيقهر الاخر ؟ » . بل : اي الاحزاب سيكسب على حساب حزب اخر او على حساب الاحزاب كلها ؟ » ... فالاشتراكيون المسيحيون يطمعون في ان يكسبوا على حساب جميع الاحزاب الاخرى ... والاشتراكيون يطمعون في ان يكسبوا على حساب الديمقراطيين المسيحيين .. والشيوعيون يريدون ان يكسبوا على حساب الاشتراكيين والديمقراطيين .. وهكذا . فان الكلمه الفاصلة ليست كلمة « الناخبين » الحقيقيين بل كلمة « الاحزاب » التي اما تعبر حقا عن مشيئة المقترعين . او تتملقهم . او تخدعهم ... وعلى اساس هذه الكلمة الاخيرة . سيتقرر مصير ايطاليا في اخطر انتخابها !

(تفاصيل الانتخابات : ص٢)

العطر مثل الفن

كومبليس
complice de francois coty
parfum, eau de toilette, atomiseur eau de toilette.
الوكيل البحراوي
جدة . مكة . الرياض . الدمام

فليكن قلم "كروس" صديقاً لك!

ثم ضع إسم مؤسستك على هذه الهدية المثالية!
فإن ذلك يضيف إلى عظمة مقدم الهدية والى مستلمها مثلاً!
أقلام "كروس".. دائماً للإستعمال.
دائماً في مقدمة العرض.
لمزيد من المعلومات إتصلوا بـ :
مكتب تمر
جدة هاتف ٢٣٩٨١ — الرياض ٢٤٦٥٣ — الخبر ٤٢١١٥
وكالة محكمة الاشلال