الأمير ماجد يرأس وفد المملكة في مؤتمر الاستيطان البشري بكندا

عرض الخبرات المكتسبة للدول المشتركة في مجالات تخطيط المدن والقرى

الأمير ماجد

الرياض ـ مكتب عكاظ

يغادر الرياض في الثانية من مساء اليوم سمو الامير ماجد بن عبد العزيز وزير الشئون البلدية والقروية على راس وفد يمثل المملكة لحضور اجتماعات المؤتمر العالمي للاستيطان البشري الذي يعقد في مدينة فانكوفر بكندا في الفترة من الحادي والعشرين من مايو الحالي حتى الحادي عشر يونيو القادم .

ويضم الوفد السعودي المرافق للامير ماجد كل من وكيل وزارة الشئون المساعد لشئون تخطيط المدن ومدير عام الشئون القروية وكبير مستشاري هيئة الامم المتحدة لمشروع التخطيط العمراني وعدد من المهندسين الفنيين بالوزارة بالاضافة الى منتدبين من وزارات الاشغال العامة والاسكان والتخطيط والعمل والشئون الاجتماعية .

وجدير بالذكر ان فكرة عقد مؤتمر الاستيطان قد نشأت خلال مؤتمر الامم المتحدة الخاص بالبيئة الذي عقد في ستوكهلم في عام ١٩٧٢ ، اذ اتضح للمؤتمر ان تحسين البيئة للمجتمع الانساني يتطلب في المقام الاول تحسين وتطوير المجتمعات السكانية بما في ذلك تطوير الخدمات والمرافق العامة ووسائل النقل والطرق وكذلك تطوير المناطق السكانية والصناعية والزراعية والترفيهية .

وعلم منوب عكاظ ان هذا المؤتمر سيتضمن الجوانب الرئيسية التالية :

● عرض الخبرات المكتسبة من تجارب الدول المشتركة في مجالات تخطيط المدن والقرى والاسكان وذلك بالاستعانة بعرض الشرائح والافلام الناطقة

● اعلان المبادىء الخاصة بتوجيه النشاط العمراني في دول العالم وبرامج التعاون الدولي في هذا المجال

● اقرار التوصيات الخاصة بالعمل على المستوى الوطني في مجالات الاستيطان البشري شاملة السياسات والاستراتيجيات وتخطيط المناطق والمدن والقرى وتنظيم وادارة النشاط العمراني في الدول بالاضافة الى موضوع الملاوى والمرافق والخدمات العامة .

هذا وقد صرح مصدر مسئول في وزارة الشئون البلدية والقروية بان المملكة سوف تشارك مشاركة فعالة في اعمال هذا المؤتمر وسيكون لها دورا بارزا في توصياته وقراراته نظرا لمكانتها بين الدول المشتركة .

استقبالات جلالة الملك

استقبل جلالة الملك خالد بن عبد العزيز في قصر الحكم صباح امس اصحاب الفضيلة العلماء والمشايخ وجمع من المواطنين .

وقد حضر المقابلة صاحب السمو الملكي الامير عبد الله بن عبدالعزيز النائب الثاني لرئيس مجلس الوزراء ورئيس الحرس الوطني .

الملك خالد يهنىء ملك النرويج

بعث جلالة الملك خالد بن عبدالعزيز ببرقية تهنئة الى جلالة الملك أولاف الخامس عاهل النرويج بمناسبة الاحتفال بذكرى اليوم الوطني لبلاده .

وزير التجارة الباكستاني يؤدي العمرة

وصل معالي السيد مير افضل خان وزير التجارة الباكستاني الى جدة صباح امس لاداء مناسك العمرة ثم التوجه الى نيروبي لحضور اجتماعات مؤتمر الامم المتحدة للتجارة والتنمية .

وقد استقبله في المطار سعادة سفير الباكستان لدى المملكة

نايف يغادر صنعاء الى تعز عن طريق البر

غادر صاحب السمو الملكي الامير نايف بن عبد العزيز وزير الداخلية صنعاء صباح أمس متوجها الى مدينة تعز عن طريق البر في نطاق زيارته الحالية التي يقوم بها للجمهورية العربية اليمنية .

ورافق سموه المقدم محسن اليوسفي وزير الداخلية ورئيس بعثة الشرف المرافقة وسعادة سفير جلالته في صنعاء .

ندوة دراسية حول استعمالات المياه بجدة

قررت وزارة الزراعة والمياه اقامة ندوة لدراسة الطرق المثلى لاستعمالات المياه في مدينة جدة وذلك في يوم الثلاثاء الثالث من الشهر القادم بجامعة الملك عبد العزيز بجدة .

وكانت الوزارة قد نظمت في مطلع الشهر الحالي ندوة مماثلة في مدينة الرياض حققت نجاحا كبيرا ..

تعريفة محددة لسيارات الاجرة بمكة

قامت ادارة المرور بمكة المكرمة ليلة البارحة باصدار تعليمات مشددة بتطبيق تعريفة اجرة المشوار الواحد لسيارات الاجرة « التاكسي » بريالين داخل العاصمة المقدسة وثلاثة ريالات لمشوار الاحياء الخارجية فيها ونصف ريال لمواصلات البلدة « خطوط البلدة » .

وقد اعلن ذلك عن طريق مكبرات الصوت

سمو الامير فواز يستقبل سعادة السفير المغربي

الدكتور القصيبي :

شركات الكهرباء تبذل جهودا كبيرة لمواجهة تزايد استهلاك الكهرباء

الرياض ـ واس :

اكد معالي الدكتور غازي القصيبي وزير الصناعة والكهرباء بان الوزارة ستقوم بمراقبة اعمال الشركات الكهربائية مراقبة دقيقة فنوجه الشكر الى المحسن ونوجه اللوم الى المسيء .

وقال معاليه في تعليق على قرار مجلس الوزراء الذي اتخذ اول امس بشان تنظيم العلاقة بين وزارة الصناعة والكهرباء وشركات الكهرباء ان شركات الكهرباء في المملكة تبذل جهودا كبيرة لمواجهة الاحتياجات المتزايدة للمواطنين هذه الاحتياجات التي قفزت قفزات كبيرة بعد ان قررت الدولة تخفيض التعريفة الكهربائية .

وحث معالي الدكتور القصيبي شركات الكهرباء على مضاعفة جهودها وتطوير خدماتها الادارية والفنية وتلافي اسباب انقطاع التيار الكهربائي حتى تتحقق للمواطنين المستوى الممتاز من الخدمات والتي يحرص على تحقيقها صاحب الجلالة الملك المعظم وسمو ول عهده الامين .

أمير مكة يستقبل رئيس شركة البيبسي وسفير الهند الجديد

استقبل صاحب السمو الملكي الامير فواز بن عبد العزيز امير منطقة مكة المكرمة ظهر امس رئيس مجلس ادارة شركة البيبسي كولا العالمية السيد دونالد كندال الذي يقوم بزيارة لمنطقة الشرق الاوسط .

والجدير بالذكر ان السيد كندال من ابرز الشخصيات الامريكية في الحقل التجاري والسياسي وهو احد مستشاري البيت الابيض الامريكي .

كما استقبل سموه في الساعة الواحدة سعادة السفير الهندي الجديد لدى المملكة بمناسبة تسلمه لمهام عمله ..

بحث امكانات التعاون بين المملكة وايطاليا في مجالات الزراعة والمياه

الرياض ـ واس :

استقبل معالي الدكتور عبد الرحمن ال الشيخ وزير الزراعة والمياه صباح أول أمس بمكتبه بالوزارة سعادة السفير الايطالي لدى المملكة .

وتم خلال المقابلة تبادل وجهات النظر حول امكانيات التعاون بين المملكة وايطاليا في مجالات الزراعة والمياه وابدى سعادة السفير رغبة بلاده في المساهمة في مشاريع الزراعة والمياه بالمملكة .

مدير التعليم ببيشة يفتتح المعارض الفنية بمدارس المنطقة

افتتح سعادة الشيخ عبد العزيز عبد المحسن آل الشيخ مدير ادارة التعليم ببيشة والاستاذ عبد الرحمن محمد عويد رئيس قسم رعاية الشباب المعارض الفنية بمختلف مراحل التعليم بمدارس بيشة وبالقرن وشمران وخيبر الجنوب وتثليث وشمال الرو .

وقد نالت المعارض استحسان واعجاب سعادة مدير التعليم وجميع الحاضرين كما أثنوا على المشرفين والقائمين على هذه المعارض الفنية .

الاديبان شيبون وروسني يزوران المملكة

الرياض مكتب عكاظ :

وصل الى الرياض كلا من الاديب التونسي الاستاذ شيبون والاديب الاردني الاستاذ روسيني العزيزي ممثل الرابطة الدولية لحقوق الانسان وذلك في زيارة تشمل عدة مدن بالمملكة .

هذا وقد أعدت وزارة الاعلام برنامجا حافلا للضيفين يتيح لهما الاطلاع على معالم النهضة الحضارية في المملكة ومقابلة الادباء السعوديين وقد قاما الاديبان بجولة في استوديوهات التليفزيون والاذاعة صباح أمس وسجل فيها بعض المقابلات الادبية .

مجلس امناء مؤسسة الدراسات الفلسطينية يبحث ابعاد الصراع العربي الاسرائيلي

استانف مجلس أمناء مؤسسة الدراسات الفلسطينية اجتماعاته ظهر أمس بقاعة الملك فيصل للمؤتمرات وقد تابع المجلس في جلسة أول أمس مناقشة ودراسة خطة البحوث التي تعدها المؤسسة حول القضية الفلسطينية ومختلف أبعاد الصراع العربي الاسرائيلي ثم انتقل المجلس الى بحث الوسائل المتعلقة بخطة البحث العامة .

وكان صاحب السمو الملكي الامير سلطان بن عبد العزيز وكيل امارة منطقة الرياض قد افتتح أمس الاول الاجتماع السابع عشر لمجلس أمناء مؤسسة الدراسات الفلسطينية .. وحضر حفل الافتتاح معالي الشيخ حسن بن عبد الله آل الشيخ وزير التعليم العالي ومعالي الشيخ محمد أبا الخيل وزير المالية والاقتصاد الوطني ومعالي الشيخ ابراهيم بن عبد الله العنقري وزير العمل والشئون الاجتماعية وعدد اخر من كبار المسئولين .

زيادة مطردة في عدد السياح السعوديين للاردن

اعلن السيد عبد الرحمن البحري الملحق السياحي بسفارة المملكة الاردنية الهاشمية بجدة بان عدد الزوار السعوديين الذين يزورون الاردن لقضاء اجازاتهم في مصايفه الحديثة خاصة في فصل الصيف ونتيجة لربط الاردن بالمملكة بطريق بري حديث سهل من عملية السفر بالسيارات . وقال انه من المتوقع ان يرتفع عدد المواطنين السعوديين الذين سيزورون الاردن خلال هذا العام كذلك .

ومن الجدير بالذكر ان المجموع الكلي للسياح الذين زاروا الاردن خلال عام ١٩٧٥ قد بلغ ٧٠٧٫٦٢٣ سائحا اي بزيادة حوالي ٢٨٪ عن عام ١٩٧٤ .

مدير عام تهامة في رحلة عمل للرياض

سافر الى الرياض الشيخ محمد سعيد طيب مدير عام شركة تهامة للاعلان والعلاقات العامة والدراسات التسويقية في مهمة عمل يتفقد فيها فرع الشركة بالرياض بعد التوسعات الكبيرة التي أحدثت فيه تمشيا مع متطلبات الخدمة الاعلانية في العاصمة ..

كما سافر الى الرياض الاستاذ أحمد سمباوه مدير التابعة بالشركة في مهمة عمل ..

ضم ٢٠ طالبا يتلقون تعليمهم على حسابهم الخاص الى حساب الدولة

أصدر صاحب السمو الملكي الامير فهد بن عبد العزيز ولي العهد ونائب رئيس مجلس الوزراء ورئيس المجلس الاعلى لرعاية الشباب امرا الى وزاره المعارف بضم عشرين طالبا سعوديا يتلقون تعليمهم حاليا في القاهره على حسابهم الخاص الى البعثه الرسمية للمملكة اسوه بزملائهم المبتعثين على حساب الدولة على ان يعملوا بعد انتهاء دراستهم في الرئاسة العامه لرعاية الشباب لتعزيز الصفوف الوطنيه العاملة بها .

وكانت الرئاسة العامة لرعاية الشباب قد رفعت الى سموه الكريم طلبا يضم هؤلاء الطلبة الى البعثة الرسمية للمملكة لتتاح لهم فرصة اكبر للتعليم وليتمكنوا بعد عودتهم الى بلدهم من العمل في مجال رعاية الشباب .

لهشام ناظر يشرح خطة التنمية لأضواء مؤسسة الدراسات الفلسطينية

قام أعضاء مجلس أمناء مؤسسة الدراسات الفلسطينية أول أمس بزيارة لوزارة التخطيط حيث قام معالي الشيخ هشام ناظر وزير التخطيط بعرض الخطوط العريضة لخطة التنمية الثانية أمامهم . كما أجاب معاليه على أسئلتهم واستفساراتهم فيما يتعلق بالخطة ودور التخطيط في تنمية موارد وطاقات المملكة . وكان مجلس الامناء قد بدأ أمس اجتماعه السابع عشر .

فتح مظاريف ١٦ مشروعا من مشروعات البلدية

الرياض ـ مكتب عكاظ :

تم في وزارة الشئون البلدية والقروية فتح مظاريف ١٦ مشروعا من مشاريع البلديات في انحاء المملكة .. وقد شملت انشاء سوق خضار ولحوم وانشاء كارينو وشاليهات بالوجه وتنظيم وتشجير حديقة في مدينة حقل وتنظيم وتشجير حدائق عامة في املج وشاليهات في ينبع وبسويبر وتكسية مجرى السيل وعمل ممرات مشاة بالجمعة .

وبناء مغسلة للموتى داخل مقبرة القويعية وتسوير مقابر عامة في قرى مختلفة بانحاء المملكة .. وقد شملت هذه المشروعات احدى عشر قرية .

هذا ما صرح به مصدر مسئول في وزارة الشئون واضاف المصدر يقول انه سيتم ترسية هذه المشروعات خلال الايام القليلة القادمة ضمن خطة الوزارة في ظل توجيهات صاحب السمو الملكي الامير ماجد بن عبد العزيز ..

وفد من وزارة الداخلية يزور ليبيا

غادر الرياض مساء امس وفد من عدة قطاعات بوزارة الداخلية برئاسة اللواء يحيى المعلمي مدير عام مصلحة السجون في طريقهم الى الجمهورية العربية الليبية في زيارة رسمية تستمر عشرة ايام بدعوة من وزارة الداخلية في ليبيا ويضم الوفد العقيد هاشم عبد الرحمن مدير الادارة العامة للمرور والمقدم يوسف فاضل مدير الجوازات والجنسية بجدة وعدد من المسئولين في قطاعات وزارة الداخلية .

تعاون تجاري واقتصادي بين الهند والمملكة

كتب ـ صديق علي احمد :

عقد رئيس بعثة التجارة الهندية الهندية التي تزور المملكة حاليا مؤتمرا صحفيا بفندق قصر الكندرة بجدة تناول فيه الغرض من زيارة البعثة للمملكة فقال ..

ان الهدف من الزياره هو زيادة التعاون التجاري والصناعي بين البلدين ومناقشة امكان انشاء مصانع مشتركة مع المسئولين في وزارة التجارة والصناعة .

وقال سعادته .. ان البعثة سوف تتوجه الى الرياض والدمام للالتقاء برجال الصناعة هناك . كما ان البعثة ستوجه الدعوة الى اصحاب المصانع في المملكة السعودية لزيارة الهند بغرض الاطلاع على الصناعات الهندية والتعرف عليها عن قرب .

واجاب سعادته على سؤال لعكاظ عما اذا كان قد سبق للبعثة القيام بزيارات مماثلة الى الدول العربية او قامت بانشاء مشروعات بها .

فاجاب سعادته بانه سبق ان اقامت محطة كهرباء في الكويت وقمنا ببناء بعض خطوط السكك الحديدية في العراق وانشانا مصنعا للصلب ومطار في ليبيا .

لجان مؤتمر المعاهد العلمية تواصل اجتماعاتها

الرياض ـ واس :

واصلت اللجان الاربع المتفرعة من مؤتمر مديري المعاهد العلمية اجتماعاتها امس بمقر ادارة المعاهد العلمية في الرياض وهذه اللجان هي لجنة الشئون الفنية والتعليم ولجنة الشئون الادارية ولجنة الشئون المالية ولجنة شئون الامتحانات .

وسوف تواصل اللجان الاربع اجتماعاتها مساء اليوم لبحث ما تختص به كل لجنة من موضوعات ..

ومما يذكر ان معالي الشيخ حسن بن عبد الله آل الشيخ وزير التعليم العالي والرئيس الاعلى للجامعات كان قد افتتح مؤتمر مديري المعاهد العلمية مساء امس .

ويبحث المؤتمر خلال اجتماعاته عددا من الموضوعات الهامة التي تهدف الى تطوير المعاهد العلمية من جميع النواحي الفنية والادارية بالاضافة الى عدد اخر من الموضوعات الهامة .

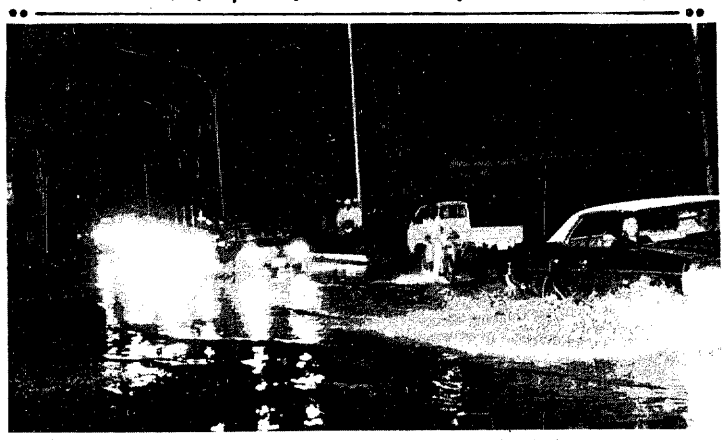

امطار غزيرة غطت شوارع جدة .. (تصوير : حسين قنوع)

درجات الحرارة تواصل ارتفاعها مع إحتمالات سقوط الأمطار

بعد هطول الامطار المفاجئة على مدينة جدة اجرت « عكاظ » اتصالا مع ادارة الارصاد الجوية لتفسير هذه الظاهرة تفسيرا علميا خاصة بعد اشتداد حالات البرق والرعد . وقد صرح مصدر مسئول بالارصاد بان درجات الحرارة في تواصل الارتفاع على المنطقتين الغربية والشمالية من البلاد وان الرياح ستكون متغيرة الاتجاه ضعيفة السرعة تتحول تدريجيا الى جنوبية شرقية على المناطق الشمالية واجزاء من المنطقة الغربية مطيرة احيانا ومثيرة للغبار والاتربة .

وبظل الطقس حارا نسبيا على بقية المناطق عدا المنطقة الجنوبية الغربية حيث تتكاثر نهارا كميات من السحب الركامية ويظل الطقس لطيفا .

واضاف المصدر قائلا .. تاثرت المنطقتين الغربية والشمالية من المملكة بمنخفض جوي امتد اليها من شرق افريقيا صحب هذا انبعاج مصحوب بهواء بارد في طبقات الجو العليا مما ادى الى نشاط هذا المنخفض وتعمقه ونتج عنه سرعة الرياح السطحية التي وصلت الى ٤٠ عقدة على مدينة جدة ادت الى اثارة العواصف الترابية وتدنت الرؤيا الافقية الى اقل من مئة متر اعقبها هطول امطار مصحوبة بعواصف رعدية وبلغت كمية المطر في مدينة جدة ٢٠ مم .

لاول مرة تنظم رحلات طيران ليلية لمطار بيشة !!

لاول مرة تشهد منطقة بيشة نشاطا للطيران الليلي بمطارها . فسوف تبدأ الخطوط السعودية في تسيير رحلاتها الليلية اعتبارا من اول شهر يونية ١٩٧٦م القادم .

مدير الطيران المدني يتفقد مطار الرياض

الرياض ـ واس :

قام معالي الشيخ عبد الله مهدي مدير عام مصلحة الطيران المدني بجولة مساء أول أمس تفقد خلالها جميع الاقسام بمطار الرياض وقد صحبه في هذه الجولة سعادة الاستاذ رضوان ثابت مدير مطار الرياض وسعادة الاستاذ محمد الحسون مدير الخطوط السعودية في الرياض . وقد أشاد معالي الشيخ مهدي عقب هذه الجولة بمستوى الخدمات التي يقدمها مطار الرياض لحركة الطيران والمسافرين كما أشاد بنظافة المطار والترتيبات الدقيقة والادارة الحازمة بأجهزة المطار .

مفاهيم ينبغي أن تصحح

مكة ـ مكتب عكاظ :

ضمن محاضرات وندوات لجنة التوعية الاسلامية بجامعة الملك عبد العزيز بمكة المكرمة يلقي فضيلة الشيخ ـ محمد قطب استاذ الثقافة الاسلامية بالجامعة محاضرة بعنوان مفاهيم ينبغي أن تصحح وذلك مساء غد الاربعاء بقاعة المحاضرات الكبرى بالجامعة .

كهرباء جدة توضح أسباب إنقطاع الكهرباء

اوضحت شركة كهرباء جدة اسباب انقطاع التيار الكهربائي في بعض اجزاء من مدينة جدة في اوقات متفرقة امس الاول وصباح امس .. كما احاطت الشركة المسئولين في وزارة الصناعة والكهرباء علما بالاسباب التي ادت الى انقطاع التيار الكهربائي واوضحت ان الاحمال المسجلة بتاريخ ١٥ ـ ٥ ـ ١٩٧٦ قد وصلت الى ١٣٩٫٣٥ ميجا وات اي بزيادة قدرها ٦٢٪ بالمقارنة من نفس اليوم في العام الماضي وقد صرح الشيخ حسين قتياني مدير كهرباء جدة بان الانقطاع قد حدث على الوجه التالي :

في الساعة ١٤٫٥١ اعلنت محطة التحلية الحالة الطارئة لديها وطلبت تخفيض ٤ ميجا وات من الاحمال فورا .. وتم تخفيض الحمل الخاص بمنطقة محطة الميدوس الى ان اعيد ربطه الى الشبكة في الساعة ١٥٫٢٦ بعد ان استطاعت التحلية استعادة الاربعة ميجا وات المذكورة ..

وفي الساعة ١٩٫٣٦ توقف المولد رقم ٨ التابع للشركة بمحطة التربينات الغازية نتيجة لربط مغذى رئيسي جديد لتقوية منطقة البغدادية وقد عاد المولد للعمل مرة اخرى في الساعة ٢٠٫٠٣ وخلال هذه الفترة ٢٠ جزءا من وسط البلد والبغدادية بدون تيار كهربائي .

في الساعة ٢١٫٥٨ توقف تلفانيا مرة اخرى المولد سالف الذكر نتيجة لعطل طارىء في مضخة الوقود وبهذا انقطع التيار الكهربائي عن اجزاء من منطقة وسط البلد والبغدادية والشرقية والعمارية .. ولم تستطع الشركة اعادة التيار فورا الى المناطق المذكورة نظرا للاحمال الكبيرة وعدم توفر طاقة فائضة وتوقف التربينة الغازية لدى محطة التحلية منذ اسبوعين .

وفي الساعة ٤٫٠٣ من صباح امس اعيدت تغذية جزء من منطقة السوق بالتيار الكهربائي وبعدها بساعة اعيدت التغذية الكهربائية الى كامل المنطقة بعدما انخفضت الاحمال خلال تلك الفترة .. كما اعيدت التغذية الكهربائية الى جزء من البغدادية في الساعة ٢٫١١ صباحا وبعد ٢٠ دقيقة اعيدت الى بقية منطقة البغدادية وفي الساعة ٢٫٤٥ صباحا اعيدت التغذية الكهربائية الى منطقة الشرفية واجزاء من العمارية في الساعة ٤٫٠٧ كما عاد المولد رقم ٨ التابع للشركة بمحطة التربينات الغازية الى العمل في الساعة ١٠٫٤٠ من صباح امس .

واضاف الشيخ حسين قتياني قائلا ان المولد رقم ٧ التابع لمحطة التحلية قد توقف في الساعة ٩٫٠٤ بسبب الصيانة الطارئة ولهذا السبب فان التغذية الكهربائية لجزء من طريق المدينة والشرفية والعمارية قد توقفت وخلال هذه الفترة لم تتمكن محطة التحلية من تزويد الشركة باكثر من طاقة مولد واحد « ٢٢ ميجا وات » وبمجرد عودة المولد المذكور للعمل في الساعة ٧٫٣٢ اعيدت التغذية الكهربائية للمناطق سالفة الذكر .

وقد بلغت نسبة الاحمال الكهربائية التي تاثرت بالانقطاع حوالي ١٥٪ من الحمل الذروي لذلك اليوم .

واختتم مدير شركة كهرباء جدة تصريحه قائلا .. ان الشركة تبذل كافة الجهود لمقابلة الاحمال الذروية المطلوبة في هذه الايام وتغطي المرحلة الحرجة الحالية حتى يتسنى استكمال مشروعات التوسعة التي تقوم الشركة بتنفيذها في الوقت الحاضر .. وان المولدات والشبكات تتحمل حاليا اكثر من طاقتها لمواجهة الاحمال الكهربائية المتزايدة بشكل غير طبيعي ..

بحث إمكانات التعاون بين جامعة الرياض وجامعات بريطانيا

كتب سليمان السماحي :

عاد من بريطانيا يوم امس الوفد المكون من سعادة الدكتور عبد الله النافع وكيل جامعة الرياض والدكتور اسامي عبد الرحمن عميد كلية التجارة والدكتور عبد الملك الخيال عميد كلية العلوم بعد ان قاموا بزيارة للجامعات البريطانية استغرقت اسبوعين وذلك للتعرف على التنظيم الاداري والاكاديمي في تلك الجامعات وقد صرح الدكتور اسامي عبد الرحمن عميد كلية التجارة بتصريح خاص لعكاظ قال فيه ان الزيارة اتاحت له فرصة الاطلاع على نماذج مختلفة من الجامعات في بريطانيا .

كما زار الوفد بعض المعاهد العلمية والفنية العليا وأجرى مناقشات مستفيضة مع المسئولين فيها ..

وقال .. انه قد تم دراسة امكانية اقامة صلات اكاديمية مع تلك الجامعات والاستفادة من مشاركة بعض أساتذتها في التدريس في جامعاتنا وحضور بعض الندوات العلمية .. واختتم تصريحه قائلا بانه جرى خلال هذه الزيارة لقاءات مع بعض الطلاب السعوديين الذين يدرسون هناك ويحضرون للدراسات العليا ..

إعلان طلب تأمين سيارات لرابطة العالم الإسلامي للعمرة الثانية

سبق للأمانة العامة لرابطة العالم الإسلامي أن أعلنت عن شروطها في استئجار السيارات التي تلزم لطلبات ضيوفها على أن تكون من الأنواع الآتية :

شفروليت و بلايموث و بونتياك و دودج و أولدزموبيل و بويك .

مكيفة من موديل ٧٠ حتى ٧٦ ومن القطع الكبيرة وتكون نظيفة وبحالة جيدة .

وحيث أنه تم تقديم أحد العروض لهذه المناقصة فإنها ترجو من يرغب الاشتراك في المناقصة عليه مراجعة الإدارة المالية بالرابطة بمكة المكرمة للاطلاع على الشروط المطلوبة ثم تقديم عطائه داخل الظرف المختوم باسم الأمانة للرابطة (مناقصة تأمين السيارات) في مدة لا تتجاوز اليوم العشرين من جمادى الآخرة ١٣٩٦ .

عكاظ — جريدة يومية تملكها وتصدرها مؤسسة عكاظ للصحافة والنشر — أسسها أحمد عبد الغفور عطار — ١٣٧٩هـ ـ ١٩٦٠م

المركز الرئيسي، شارع الميناء جدة — ص.ب ١٥٠٨ برقيا: عكاظ — المملكة العربية السعودية

تليفون التحرير والإدارة: ٣٢١٦٦ — أربعة خطوط

المكاتب: الرياض ٤٢٦٩٢ — الدمام ٢٢١٦٢ — مكة المكرمة ٥٨٦٦٠ — المدينة المنورة ٥٥٩٩٩ — أبها ٦٢٢١ — بيشة للهاتف

الإعلانات يتعهد بشأنها مع تهامة — جدة: ص.ب ٤٠٠ شارع المدينة ٢٩٩٥٤ - ٢٠٦٦٨ — الرياض: ص.ب ٢١٠ شارع الملك فيصل - عمارة العزيزية الدور الثاني ت ٣٢٤٧٤ - ٣٢٩٧٩