بسم الله الرحمن الرحيم

عكاظ

صفحات ١٠ — قرش ١٠

مدير عام المؤسسة : علي حسين شبكشي
نائب رئيس التحرير : رضا محمد لاري
مديرا التحرير : عبد الفتاح أبومدين — عبد القادر شريم

العدد ٣٦١٩ الثلاثاء ٢٨ ربيع الثاني ١٣٩٦ هـ الموافق ٢٧ ابريل ١٩٧٦ م (السنة الخامسة عشرة

OKAZ
Daily Newspaper
SAUDI ARABIA
Tuesday, April 27, 1976

بحث التطورات الدولية وأثرها على القضية العربية

الرياض ـ مكتب عكاظ :

تبدأ المباحثات الرسمية بين الجانبين السعودي والأردني في الساعة التاسعة من صباح اليوم ، ويرأس الجانب السعودي الأمير فهد بن عبد العزيز ولي العهد ونائب رئيس الوزراء · ويرأس الجانب الأردني الامير حسن ولي عهد الاردن ·

ومن المنتظر ان تتناول المحادثات دعم العلاقات الثنائية التزاما من موقف السعودية الثابت في استمرار تقدم المسيرة العربية نحو تحقيق اهدافها من أجل تحرير الارض وصيانة المقدسات الاسلامية ·

وتتناول المحادثات تطورات قضية الشرق الاوسط والاحداث اللبنانية الاخيرة والتطورات العالمية وأثرها على المنطقة العربية ونتائج جولة الملك حسين عاهل الاردن الامريكية والاوروبية وما توصلت اليه مباحثاته مع المسئولين في هذه الدول بالنسبة لمستقبل السلام في المنطقة ·· ومن المقرر أن يتوجه الوفد الاردني في الساعة الخامسة من بعد ظهر اليوم الى جدة حيث يكون الامير فواز بن عبد العزيز أمير منطقة مكة المكرمة في استقبال الوفد الاردني ·

هذا وقد أقام الامير فهد بن عبد العزيز ولي العهد ونائب رئيس مجلس الوزراء في قصر سموه بعد مغرب أمس حفل عشاء تكريما للامير حسن ولي عهد الاردن والوفد المرافق ·· وقد حضر الحفل الامير عبد الله بن عبد العزيز النائب الثاني لرئيس مجلس الوزراء ورئيس الحرس الوطني وعدد من أصحاب السمو الملكي الامراء والمعالي الوزراء وكبار المسئولين من مدنيين وعسكريين ··

(مراسم الوصول ص٤)

صاحب السمو الملكي الامير فهد بن عبد العزيز يتحدث مع الامير حسن بعد وصوله أمس ··

اشتباكات عنيفة في الضاحية الجنوبية لبيروت

بيروت ـ واس :

استمرت الاشتباكات العنيفة بعد ظهر أمس في العاصمة اللبنانية بين قوات الحركة الوطنية المشتركة وقوات الوطنيين الاحرار ·· واستعملت في هذه الاشتباكات مختلف انواع الاسلحة الرشاشة والقذائف ··

وقد شهدت الضاحية الجنوبية من العاصمة ومنطقة الدكوانه وسن الفيل والسوديكو ورأس النبع والاحياء التجارية كلها سلسلة من الاشتباكات العنيفة وأعمال القنص ·· وأسفرت هذه الاشتباكات عن عدد من القتلى والجرحى ··

وفي سوق الرجاج تمكنت القوات المشتركة من احتلال ٤ بنايات كان يتمركز فيها القناصة الكتائبيون وذلك بعد قتل ٦ منهم ···

وفي جبل لبنان خرقت القوات الكتائبية الجيش بركات الموالي للرئيس سليمان فرنجية قرار وقف اطلاق النار في جبهة التين ـ بولونيا ولكن قوات الحركة الوطنية قضت على محاولة تسلل هذه القوات وردتها على أعقابها مخلفة وراءها عددا من القتلى والجرحى ··

الاسعد يجتمع بالرئيس السوري بدمشق

دمشق ـ واف :

وصل كمال الاسعد رئيس مجلس النواب اللبناني ظهر أمس الى دمشق·

وبمجرد وصول كمال الاسعد الى دمشق استقبله الرئيس حافظ الاسد وعقد معه اجتماعا طويلا تناول الموقف في لبنان ·· وأوضح مصدر رسمي أن هذا اللقاء تناول بوجه خاص ضرورة مواصلة الجهود لمساعدة لبنان على الخروج من أزمته الراهنة واستعادة السلام والهدوء وكذلك تحقيق الامن فيه والدفاع عنه وحماية وحدة أراضيه ··

حشود اسرائيلية جنوب لبنان

بيروت ـ واس :

تفيد الانباء الواردة الى العاصمة اللبنانية الى أن اسرائيل تواصل حشد قواتها العسكرية على امتداد الحدود الجنوبية للبنان ··

وذكرت هذه الانباء ان القوات الاسرائيلية قد بدأت منذ يومين الاعداد لهذه الحشود وشق الطرق بالمناطق الجبلية ··

تيتو يزور اليونان

بلجراد ـ أش أ : يقوم الرئيس اليوغوسلافي جوزيف بروز تيتو بزيارة رسمية وودية الى اليونان قريبا تلبية لدعوة من الرئيس اليوناني تساتسوس وقسطنطين كرامنيليس رئيس الوزراء ·

اده يعلن رسميا ترشيحه للرئاسة اللبنانية

بيروت ـ واف :

أعلن ريمون أده زعيم المسيحيين المعتدلين ترشيح نفسه لانتخابات الرئاسة رسميا أمس ·· وقد تقدم حزب الكتلة الوطنية بترشيح أده للرئاسة بعد اجتماعه أمس ·

ولم يعلن حزب الكتائب والذي اجتمع أمس لليوم الثاني على التوالي اختياره لمرشحه بعد ·

براون يستأنف مهمته في لبنان

واشنطن ـ أش أ : صرح فريد براون المتحدث باسم وزارة الخارجية الامريكية بأنه من المقرر أن يعود دين براون مبعوث الولايات المتحدة الخاص الى لبنان في أواخر الاسبوع الحالي الى بيروت ·

تفريغ ٢٩٠ ألف طن اسمنت في موانيء جدة والدمام وينبع

الرياض ـ واس :

تم تفريغ تسعين الف طن من الاسمنت بموانيء جدة والدمام وينبع امس وتقف عدة بواخر بالموانيء الثلاث تحمل اكثر من مائتي الف طن استعدادا لتفريغها تباعا ·

صرح بذلك مصدر مسئول بوزارة التجارة · وقال انه عقب الانتهاء من تفريغ السفن الراسية في الموانيء الثلاث فسوف تصل كميات جديدة من الاسمنت تبلغ حوالي ٢٦٥ الف طن ·

وذكر المصدر أن معدلات توزيع الاسمنت سترتفع مع بداية الاسبوع القادم لتلبية طلبات المواطنين في نطاق النهضة العمرانية التي تشهدها المملكة ·

وأوضح أن معدلات توزيع الاسمنت يوميا من جدة تبلغ حوالي ٢٢٠٠ طن ومن الدمام ٢٧٠٠ ومن ينبع ١٣٠٠ طن ·

زيادة تدهور الاقتصاد الاسرائيلي

أفادت الانباء الواردة من اسرائيل ان الاقتصاد الاسرائيلي يزداد تدهورا بسبب الهزات العنيفة التي يتعرض لها حاليا ·· حيث ارتفعت موجة اضطرابات العاملين بشكل اصبح يهدد معظم المرافق الحيوية بالشلل التام ·· فقد أعلنت رابطة ضباط البحرية في اسرائيل أمس الاضراب عن العمل في جميع الموانيء

أول وفد رسمي من بنجلاديش يزور باكستان

يصل اليوم أول وفد تجاري من بنجلاديش في أول زيارة رسمية لباكستان لبحث وسائل دعم التعاون التجاري بين البلدين ·

ومن المقرران يتم خلال هذه الزيارة بحث افتتاح خط ملاحي منتظم بين شيتا جونج وكراتشي · ومن المنتظر أن توافق باكستان على منح بنجلاديش طائرة من طراز بوينج ٧٢٠ تستخدم كناقلة بين البلدين ·

وزير التجارة المصري يزور موسكو

موسكو ـ أش أ : عقد السيد زكريا توفيق عبد الفتاح وزير التجارة والتموين المصري الذي يزور الاتحاد السوفيتي حاليا اجتماعا أمس مع نيكولاي باتوليشيف وزير التجارة الخارجية السوفيتية ·

قرارات اللجنة التنفيذية لمشروع منى
● اقرأ ص ٤ ●

زكي يماني يصل من جنيف

الرياض ـ واس :

وصل الى الرياض بعد عصر أمس معالي الشيخ أحمد زكي يماني وزير البترول والثروة المعدنية قادما من جنيف وكان معاليه قد حضر اجتماعات وزراء منظمة الاوبك الذي عقد خلال الاسبوع الماضي ···

ومما يذكر أن معالي الشيخ أحمد زكي يماني قد مثل المملكة في المفاوضات الخاصة بتملك المملكة لشركة أرامكو والتي تمت في أوائل العام الحالي ··

وزير الخارجية يدعو السفراء لجولة في السعودية

استقبل الامير سعود بن فيصل وزير الخارجية ظهر امس أصحاب السعادة سفراء الهند وأندونيسيا وأمريكا وبريطانيا ونيجيريا وزائير · هذا وقد وجه سموه الدعوة لرؤساء البعثات الدبلوماسية يوم السبت القادم لزيارة حائل والقصيم والرياض وذلك للاطلاع على النهضة الحالية في مختلف المجالات ·

آوتوبيس طائر بين كوريا والبحرين

سيول ـ واف :

أعلن متحدث باسم شركة طيران كوريا الجنوبية (كال) عن افتتاح خط مباشر جديد اعتبارا من أول مايو القادم يصل بين سيول والبحرين عن طريق تايبيه وبانكوك وبمباي وتستخدم فيه طائرات الاوتوبيس الطائر ٣٠٠ ب ٤ ـ الفرنسية الصنع ·

وستقوم هذه الطائرات برحلتين أسبوعيا على هذا الخط الذي يعد أول خط يربط كوريا الجنوبية ببلد عربي ·

منع وزراء اسرائيل من الادلاء بتصريحات

تل أبيب ـ طلب اسحاق رابين رئيس الحكومة الاسرائيلية من وزرائه اصدار تعليمات قاطعة تحظر على موظفي اسرائيل الادلاء بتصريحات دون تصديق مسبق من الوزير المختص ·· وقد جاء طلب رابين هذا في رد على سؤال من وزير الداخلية الاسرائيلية الذي أثار موضوع ادلاء بعض المسئولين الاسرائيليين بتصريحات علنية ينتقدون فيها مصادرة الاراضي العربية في الجليل ·

الارهابي بيجن يزور أمريكا ودولا غربية

تل أبيب ـ وكالات الانباء : غادر تل أبيب أمس مناحم بيجن زعيم لوكود المعارضة في اسرائيل للقيام بجولة يزور خلالها هولندا والولايات المتحدة وكندا ·· وسيجتمع بيجن في هولندا بوزير خارجيتها · أما مهمته في أمريكا وكندا ستتركز على الحضور في اجتماعات صهيونية لجمع الاموال للدولة العنصرية ·

تيريري يبدأ زيارته لخمس دول أوربية

يبدأ الرئيس التنزاني جوليوس نيريري يوم الاربعاء زيارته للنرويج في بداية جولته في أوربا التي سيزور خلالها السويد والمانيا الغربية وفنلندا لبحث الشئون الاقتصادية والسياسية ··

اتفاق بين الجزائر والسوق الاوربية

وقع امس عبد العزيز بوتفليقة وزير خارجية الجزائر وجاستون ثورن رئيس مجلس السوق الاوربية مع عدد من اعضاء لجنة السوق الاتفاق الشامل الذي أبرم بين الجزائر والسوق الاوربية في شهر يناير الماضي ·

إشعاعات موسكو تصيب السفير الامريكي بفقر الدم !

واشنطن ـ قالت اذاعة كولمبيا الامريكية امس ان دورتر ستوسير السفير الامريكي في موسكو يعاني من ممرض في الدم يعتقد أنه نتيجة اشعاعات موجية دقيقة سلطت على السفارة الامريكية في موسكو ·· ووصفت الاذاعة بان مرض السفير نوع من فقر الدم وان المسئولين الامريكيين يعتقدون ان مرض السفير له علاقة بالتعرض لاشعاعات ذات مستوى عال ·· وكانت وزارة العمل الامريكية قد اكدت ان الحكومة الامريكية دفعت تعويضا لزوج سيدة ماتت بالسرطان اثناء عملها في مكتب الشئون الثقافية في سفارة امريكا في موسكو نتيجة لهذه الاشعاعات ·

الصين ترفض الدفاع المشترك مع أمريكا رغم تهديدات روسيا

واشنطن ـ واف : ذكر اعضاء وفد من البرلمانيين الامريكيين لدى عودتهم من زيارة للصين استغرقت سبعة ايام ان الصين ـ غير مهتمة بالمرة ـ بتوقيع اتفاقيات دفاع رسمية مع الولايات المتحدة أو بشراء أسلحة أمريكية ·

وقال ميلفين برايس النائب الديمقراطي من ولاية اللينوي ورئيس لجنة القوات المسلحة في مجلس النواب · الذي كان عضوا في هذا الوفد ان الصينيين قد ركزوا على التهديد العسكري الذي يمثله الاتحاد السوفيتي بالنسبة لهم وللغرب ·

وأضاف النائب الامريكي قائلا : ولكن الصينيين يرفضون الدخول رسميا في دفاع مشترك بين بكين وواشنطن يذهب الى أبعد مما جاء في بيان شنغهاي ويتلخص موقفهم فيما يلي : سيروا في طريقكم أما نحن فسوف نسير في طريقنا ·

الملك خالد يستقبل ولي عهد الأردن

الرياض ـ واس :

استقبل جلالة الملك خالد في مكتبه بقصر المعذر في الساعة الخامسة من بعد عصر أمس الامير حسن ولي عهد المملكة الاردنية الهاشمية والوفد المرافق ·· وقد حضر المقابلة الامير فهد بن عبد العزيز ولي العهد ونائب رئيس مجلس الوزراء ·

زايد يزور مصر في يونيو

القاهرة ـ واس ـ يقوم الشيخ زايد ابن سلطان آل نهيان رئيس دولة الامارات العربية المتحدة بزيارة لجمهورية مصر العربية في الخامس من شهر يونيو القادم يحضر خلالها احتفالات مدينة الاسماعيلية بعيدها القومي كما يتفقد المدينة التي اطلق عليها اسمه ·

وزراء الاقتصاد والمالية العرب يبحثون انشاء سوق مالية عربية

الرباط ـ وكالات الانباء :

بدأت في العاصمة المغربية أمس اجتماعات وزراء المالية والاقتصاد العرب التي تهدف الى انشاء صندوق نقد عربي تموله الدول النفطية ·· وتقول رويتر أن هذا الصندوق المدعوم دعما قويا سيستخدم في تنويع اقتصاديات العالم العربي من خلال تطوير الصناعة والزراعة ·

وسوف يقوم الوزراء اليوم بالتوقيع على معاهدة تشكيل الصندوق ·· ويقول مسئولون في العاصمة المغربية أن الوزراء سوف يناقشون التعاون المالي والنقدي والاستثمار العربي داخل وخارج العالم العربي كما سيناقشون اقتراحا لتكوين سوق مالية عربية ··

وفاة الماريشال جريتشكو بأزمة قلبية مفاجئة

اندريه جريتشكو

توفي فجأة أمس المارشال أندريه جريتشكو وزير الدفاع السوفيتي ـ ٧٢ عاما ـ اثر أزمة قلبية ·· وكان جريتشكو هو الذي أعطى اشارة البدء لقوات حلف وارسو لغزو تشيكوسلوفاكيا في عام ١٩٦٨ وعين في عام ١٩٧٣ عضوا في المكتب السياسي السوفيتي

من يخلف جريتشكو ؟

يرى المراقبون العسكريون الغربيون في موسكو أن خلافة أندريه جريتشكو تنحصر بين اثنين أحدهما هو المارشال ايفانوف باكوفسكي قائد قوات حلف وارسو أو الجنرال فيكتور كوليكوف قائد الجيش السوفيتي ··

تساوي ميزان القوى بين أمريكا وروسيا

اكد وزير الدفاع الامريكي دونالد رامسفيلد في حديث تليفزيوني مساء أول أمس أن ميزان القوى بين كل من الولايات المتحدة والاتحاد السوفيتي متساويان من حيث القوة على المستوى الكامل وانتقد رامسفيلد ما أعلنه رونالد ريجان منافس الرئيس الامريكي في انتخابات الرئاسة من أن الولايات المتحدة قد تراجعت الى مستوى الدولة الثانية في العالم ··

ملاحظات

يقوم الدكتور هنري كيسنجر وزير الخارجية الامريكي بجولة في البلاد الافريقية وتأتي هذه الزيارة في نطاق الدراسة التي تعكف على اعدادها وزارة الخارجية الامريكية لرسم سياسة امريكية جديدة تجاه القارة العذراء وكما الح بذكاء محرر الايكونومست اللندنية ان كيسنجر يريد ان يتدخل في صياغة ما يأتي به غدا في افريقيا قبل ان يشكل هذا « الغد » نفسه ولعل من ابسط قواعد المنطق مقولة : ان الخطأ لا ينتج الا بالخطأ وانما هو مناف لقوانين العقل ونواميس الطبيعة مهما دعم بالقوة الغاشمة الغشيمة فمصيره الفشل ·

ان تسلط الاقلية البيضاء في جنوب افريقيا واقامتها لدولة عنصرية تمارس ابشع الوان التفرقة العنصرية والاذلال ضد الاغلبية اهل البلاد الاصليين امر مناف لابسط قواعد العدالة واظلم انواع الاستعمار ·

وجاءت روديسيا لتكرر المأساة وتحاكي جنوب افريقيا في سياستها الظالمة الخاطئة ·

والآن وبعد اندحار الاستعمار البرتغالي في الجنوب الافريقي بدأت هذه الحكومات العنصرية البيضاء تشعر بالخطر الداهم الذي ينتظرها وبدأت الولايات المتحدة ومعها الغرب تفكر في ايجاد حل لهذه المشكلة التي كان يصرخ من الامها كل ضمير انساني حي وبين من جراحها الانسان الافريقي المعذب ·

ان هذه الحكومات العنصرية ان ركبت رأسها واستمرت في عنادها وصلفها مهددة بالابادة وهذا هو سر اهتمام وقلق الغرب على هذا المصير المظلم ·

ان تلميذ مستر نينج الذي يجوب القارة عليه ان يتحرر من افكار استاذه ويفكر بالعقلية البراجماتية الامريكية في ايجاد حلول واقعية تكفل العدالة للجميع على اساس من الاخلاص والبعد عن المناورات السياسية التي لا تحقق الا حلولا انية سرعان ما تنهار ولو بعد حين ·

ولعل الجولة الافريقية لمهندس السياسة الخارجية الامريكية تذكره بان الاوضاع الشاذة للحكومات العنصرية البيضاء هي نفس الاوضاع الشاذة للصهيونية العنصرية في فلسطين وان على الاسرة الدولية أن تتدخل لتعديل الشذوذ والجو خال من دخان المدافع وأزيز الرصاص بدلا من ان تتدخل في الوقت الذي تصبح فيه الكلمة للحرب وسفك الدماء كما هو دأبها في تاريخ المشكلات الدولية المعاصرة ·

● عكاظ ●

كيسنجر يزور ناميبيا

وصل هنري كيسنجر وزير الخارجية الامريكي أمس الى زامبيا قادما من تانزانيا حيث يجري خلال هذه الزيارة مباحثات مع الرئيس كينيث كاوندا والمستر جوان كومو زعيم احدى الجماعات التي يتألف منها المجلس القومي الافريقي في روديسيا ·
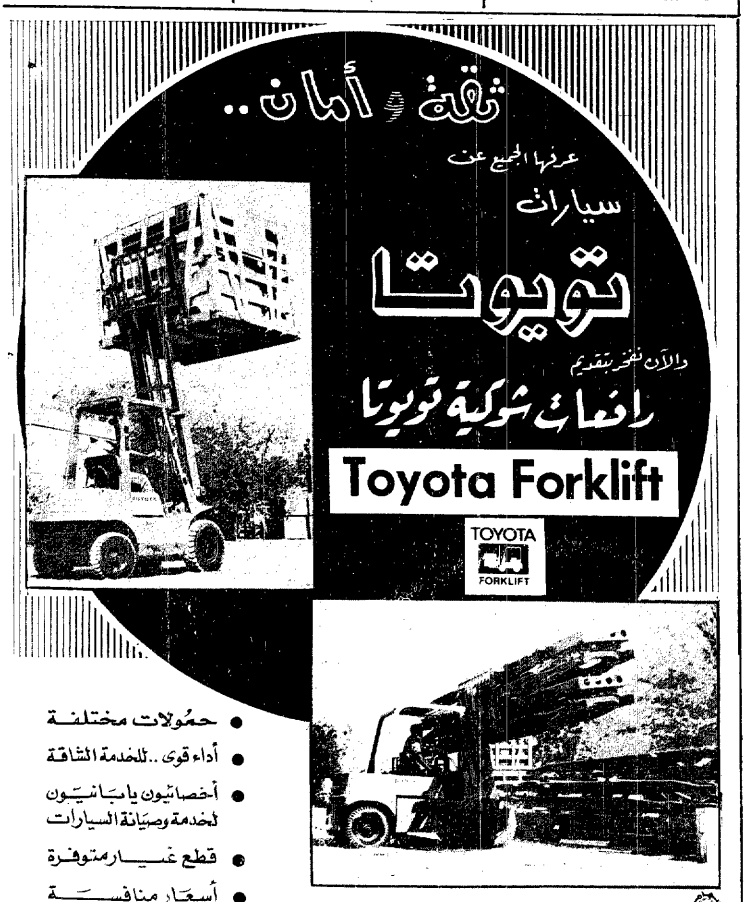
(تفاصيل اخرى ص ٢)