OKAZ
Daily Newspaper
SAUDI ARABIA
Thursday February 19, 1976

صفحة ١٢
قرش ١٠

غير مخصص للبيع

عكاظ

مدير عام المؤسسة
علي حسين شبكشي

بسم الله الرحمن الرحيم
العدد ٣٥٥١
الخميس ١٩ صفر ١٣٩٦ هـ
الموافق ١٩ فبراير ١٩٧٦ م
السنة الخامسة عشرة

لقاء خالد والسادات يوحد الصف العربي

فؤاد ناظر يؤكد أن جلالة الملك خالد والرئيس السادات تجمعهما الرغبة في توحيد الصف العربي والتغلب على كل الخلافات
المملكة لا تقبل تدويل أو تقسيم القدس وستظل بامكانياتها داعماً للصمود العربي واقرار الحق الفلسطيني..

القاهرة •• رضا لاري :

صرح سعادة الشيخ فؤاد ناظر سفير المملكة في مصر بان شعب المملكة العربية السعودية ينتظر زيارة الرئيس المصري محمد أنور السادات للمملكة يوم السبت القادم باهتمام بالغ ويعقد عليها آمالا كبيرة في دعم التضامن العربي خاصة وأن حضرة صاحب الجلالة الملك خالد والرئيس السادات تجمعهما الرغبة في توحيد الصف العربي والتغلب على الخلافات العربية الجانبية وتخطيها في المرحلة الحاسمة من التحرك العربي تمهيدا لعقد مؤتمر جنيف واكد فؤاد ناظر ضرورة تضافر الجهود من أجل دعم الموقف المصري ••

واكد ان المملكة من جانبها ستظل تدعم بامكانياتها مصر لدورها الرائد والتاريخي في الكفاح العربي وحتى تتمكن مصر من مواصلة الصمود فمصر هي الدولة العربية الكبرى التي تواجه العدو المشترك وتتحمل الكثير من التضحيات •

واضاف فؤاد ناظر قائلا ان المملكة تقف مع مصر في اصرارها على ضرورة تمثيل الفلسطينيين في مؤتمر جنيف وأن المملكة العربية السعودية شأنها شأن باقي الدول العربية لا تقبل تدويل أو تقسيم القدس وستظل تعمل على أن تظل القدس عربية ••

المصادر العربية ترحب بالنتائج الهامة للزيارة

وقد رحبت المصادر العربية بالقاهرة بهذه الزيارة وتوقعت أن تسفر عن مزيد من دعم علاقات البلدين والتفاهم والتقارب بين جلالة الملك خالد والرئيس السادات حيث تكتسب هذه الزيارة أهمية خاصة لانها تأتي في مرحلة حاسمة من التحرك العربي لعقد مؤتمر جنيف بحضور منظمة التحرير الفلسطينية بصفتها الممثل الشرعي للشعب الفلسطيني •• ويؤكد هذا اللقاء الرابع بين جلالة الملك خالد والرئيس السادات حرصهما على التشاور المستمر لتنسيق الجهود العربية في هذه المرحلة الحرجة التي تتخذ فيها الخطوات العربية لتحديد

- البقية ص ٨ -

جلالة الملك خالد — الرئيس السادات

جلالة الملك ينيب الشيخ حسن آل الشيخ لافتتاح المؤتمر الاسلامي

أمر حضرة صاحب الجلالة الملك خالد بن عبد العزيز المعظم أن يقوم معالي وزير التعليم العالي والرئيس الاعلى للجامعات الشيخ حسن بن عبد الله آل الشيخ لافتتاح جلسات المؤتمر العالمي للاقتصاد الاسلامي الذي تنظمه جامعة الملك عبد العزيز في الحادي والعشرين من صفر الحالي بقاعة مؤتمرات انتركونتننتال مكة المكرمة . معالي الوزير يلقي كلمة جلالة الملك في حفل الافتتاح •

الامير تركي بن عبد العزيز يصل جدة

وصل الى جدة قادما من الرياض صاحب السمو الملكي الامير تركي بن عبد العزيز نائب وزير الدفاع والطيران حيث كان في استقبال سموه سعادة الفريق منصور الشعيبي وعدد من كبار المسئولين العسكريين والمدنيين

عبده يماني يعود الى الرياض

الرياض – وصل الى الرياض بعد مغرب (يوم امس) قادما من القاهرة معالي د. محمد عبده يماني وزير الاعلام بعد أن ترأس وفد المملكة لمؤتمر وزراء الاعلام العرب الذي عقد بمقر جامعة الدول العربية في القاهرة •

وكان في استقبال معاليه في المطار عدد من كبار المسئولين في وزارة الاعلام •

المنظمات النسائية تحتج على صلاة اليهود في جبل المعبد

القدس المحتلة – واف – تقوم المنظمات النسائية العربية في الضفة الغربية لنهر الاردن وقطاع غزة بتنظيم اعتصام في مدينة القدس احتجاجا على الحكم الذي أصدرته المحكمة اسرائيلية مؤخرا بان يؤدي اليهود الصلاة فوق جبل المعبد وعلى

(البقية ص٨)

واشنطن ترد على مقترحات موسكو بشأن الحد من سباق التسلح الاستراتيجي

واشنطون – وكالات الانباء – سلم هنري كيسنجر وزير خارجيه امريكا قبل القيام بجولته الحالية في دول امريكا اللاتينية مقترحات امريكية جديدة بشأن الحد من سباق التسلح الاستراتيجي الى اناتولي دوبرينين سفير الاتحاد السوفييتي في واشنطون بعد اجتماع عقد بينهما يوم الاثنين الماضي •

وقد خيم على مساعي التوصل الى اتفاقية ثانية للحد من هذه الاسلحة نزاع بشأن قاذفات القنابل السوفيتية الجديدة من طراز «باكفاير» والصاروخ الامريكي الموجه من طراز «كروز» الذي أبدت امريكا استعدادها للحد من مدى وأماكن اقامة منصاتها الخاصة به وهذا يعني أن « كروز »

(البقية ص٨)

فورد يشكل لجنة خاصة ومجلس رقابة للاشراف على المخابرات

واشنطون – وكالات الانباء – بعد أن تزايدت الشكوك حول قيام المخابرات الامريكية بوضع خطط لاغتيال زعماء أجانب قرر الرئيس الامريكي فورد في مؤتمر صحفي عقده اول امس تشكيل لجنة خاصة ومجلس رقابة مستقل للاشراف على نشاط المخابرات على أن يرأس جورج بوش مدير وكالة المخابرات المركزية هذه اللجنة •

ستتولى اللجنة تنظيم جميع أوجه نشاطها بينما يرأس المجلس روبرت دورفي السفير الامريكي السابق في اليابان ولجيكا المجلس الذي يضم

- البقية ص ٨ -

ايسلندا تقطع علاقاتها الدبلوماسية مع بريطانيا

المانيا – وكالات الانباء – أعلن رئيس وزراء ايسلندا ان بلاده قررت قطع العلاقات الدبلوماسية مع بريطانيا نظرا لعدم توصل المفاوضات بين البلدين لخطوط تسوية الخلاف حول مصايد الاسماك الى نتيجة •

توقيع عقد تأسيس بنك فيصل الاسلامي
توظيف أموال المسلمين لخدمة العالم الاسلامي

القاهرة – وكالات الانباء – تم أمس في القاهرة توقيع عقد تأسيس بنك فيصل الاسلامي المصري الذي يبلغ رأسماله ٨ مليون دولار تساهم فيه المملكة العربية السعودية بنسبة ٤٩٪ بينما تساهم مصر بنسبة ٥١٪ من رأس مال البنك •• وقد تم توقيع العقد بمقر البنك المركزي المصري ووقعه عن المملكة حضرة صاحب السمو الملكي الامير محمد بن فيصل ابن عبد العزيز محافظ مؤسسة تحلية المياه بينما وقعه عن الجانب المصري الدكتور عبد الحليم محمود شيخ الجامع الازهر والدكتور محمد زكي شافعي وزير الاقتصاد والمهندس عثمان أحمد عثمان وزير الاسكان والتعمير والدكتور محمد حسين الذهبي وزير الاوقاف والسيد أحمد زندو محافظ البنك المركزي والشيخ محمد خاطر مفتي الجمهورية •

وقد ألقى سمو الامير محمد بن فيصل بن عبد العزيز آل سعود كلمة عقب توقيع تأسيس البنك وجه فيها

(البقية ص٨)

الحمدي يفتتح مؤتمر مهاجري اليمن

صنعاء – واس – يفتتح فخامة الرئيس اليمني المقدم ابراهيم الحمدي مؤتمر المهاجرين اليمنيين الذي يعقد بصنعاء في السادس من شهر مارس القادم •

مجلس الوزراء اللبناني يبحث اجراءات الاصلاح

بيروت – وكالات الانباء – عقد أمس مجلس الوزراء اللبناني اجتماعه الاسبوعي للنظر في تطبيق الاصلاحات التي اعلنها الرئيس فرنجية يوم السبت الماضي •

وعقب الاجتماع دعا السيد رشيد كرامي رئيس الوزراء الى تشكيل حكومة اتحاد وطني • وأعلن عددا من الاجراءات التي تهدف الى تشجيع عملية اعادة البناء بعد الحرب الاهلية التي استمرت حوالي عشرة أشهر •

استعداد فرنسا لمساعدة لبنان

باريس – ذكر أمس جان سوفانيارج وزير الخارجية الفرنسية أثناء اجتماع مجلس الوزراء الفرنسي أن الحكومة مهتمة بمساعدة السلطات اللبنانية في جهود اعادة بناء لبنان منذ انتهاء الحرب الاهلية •• وأضاف سوفانيارج أن الحكومة الفرنسية قد ارسلت بعثة من الخبراء

استقبالات الأمير عبد الله بن عبد العزيز

استقبل صاحب السمو الملكي الامير عبد الله بن عبد العزيز النائب الثاني لرئيس مجلس الوزراء ورئيس الحرس الوطني بمكتبه صباح أمس سعادة السفير البريطاني لدى المملكة الذي ودع سموه بمناسبة انتهاء فترة عمله بالمملكة •

وكان سموه قد استقبل قبل ذلك المستر جون راندل مراسل صحيفة الواشنطن بوست الامريكية •

كما استقبل سموه أيضا المستر هيوم هوارت القائم بأعمال السفارة الامريكية بالمملكة والعميد ريتشارد لوريتس مدير مشروع تطوير الحرس الوطني •

النميري يستقبل سفيرنا

الخرطوم أشا : استقبل الرئيس السوداني جعفر نميري أمس سعادة الشيخ عرب هاشم سفير المملكة العربية السعودية في الخرطوم •

وقد أعلن عقب المقابلة أنه جرى خلالها بحث تقدم العلاقات الثنائية بين السودان والمملكة •

المغرب ترحب بمبادرة رياض

يصل اليوم الى الجزائر الامين العام لجامعة الدول العربية محمود رياض في المرحلة الاولى من جولة تستهدف القضاء على احتمالات نشوب حرب واسعة النطاق بسبب مشكلة الصحراء الغربية •

وقد بعث وزير خارجية المغرب ببرقية لرياض يرحب فيها بالمبادرة

الشريعة الاسلامية مصدر قانون الأحوال الشخصية

بغداد – اشا – قرر العراق توجيه الدعوة لوزراء العدل بالدول العربية للاجتماع في بغداد قريبا لبحث امكانية تأسيس مجلس لوزراء العدل العرب لتدعيم وتنمية التعاون القانوني والقضائي بين الدول العربية •

ومن ناحية أخرى قررت الندوة الاولى لتوحيد القوانين العربية التي اختتمت أعمالها أمس الاول في بغداد تشكيل لجنة متابعة مهمتها تنفيذ توصيات اللجان الخمس المنبثقة عنها من رؤساء هذه اللجان والامين العام لاتحاد الحقوقيين العرب •

(البقية ص٨)

مساعدات فنية يابانية لانشاء ٧ مشروعات للتنمية بالمملكة

طوكيو – وكالات الانباء – تصل الى المملكة العربية السعودية يوم الثلاثاء القادم بعثة حكومية من خبراء اليابان لاجراء مباحثات مع المسئولين في المملكة تتعلق بتقديم المساعدات الفنية اليابانية اللازمة لسبعة مشروعات للتنمية في المملكة •

وقالت مصادر وزارة الخارجية اليابانية ان ارسال هذه البعثة يأتي في نطاق اتفاقية سعودية – يابانية للتعاون الفني والاقتصادي •• ومن المقرر أن يقوم الخبراء اليابانيون خلال مباحثاتهم بتحديد المشروعات التي يمكن لليابان أن تساهم فيها بالمعونة الفنية والاقتصادية •

التوقيع على اتفاقية ترسيم الحدود بين المملكة والعراق

الرياض – واس – غادر الرياض صباح أمس الى جدة لاداء مناسك العمرة السيد علاء الدين الصقال مدير المساحة بوزارة الاصلاح الزراعي في العراق والوفد المرافق له •

وكان في وداع الوفد سعادة العريف عبد الله آل الشيخ مدير عام سلاح الحدود والسواحل وأعضاء الوفد السعودي في اللجنة الفنية لترسيم الحدود •

(البقية ص٨)

وزير الخزانة الأمريكي يحضر اجتماعات اللجنة السعودية الامريكية

الرياض – مكتب عكاظ – وزير الخزانة الامريكي يصل الرياض في ٢٨ صفر الحالي برفقة وفد اقتصادي كبير لحضور جلسات اللجنة السعودية الامريكية المشتركة التي نصت عليها الاتفاقية الموقعة بين المملكة والولايات المتحدة الامريكية •

نظام جديد لمباشرة الأموال العامة

الرياض – مكتب عكاظ – صرح مصدر مسئول بديوان الموظفين العام لعكاظ بأنه قد صدر نظام « مباشرة الاموال العامة » البديل لنظام الكفالات بدلا من أخذ الكفالات لمن يعينون على وظائف خاضعة لهذا النظام بالاضافة الى ضرورة منع العاملين في وظائف مباشرة الاموال العامة مكافأة سنوية حسب سنوات الخدمة في المجلس وأضاف المصدر أن الديوان قد أعلن عن عدة وظائف شاغرة لعدة فئات حكومية في مختلف مناطق المملكة من الفئة الثانية حتى السادسة •

- البقية ص ٨ -

تسهيلات بحرية من أمريكا للمملكة

وشنطن – اب – أبلغت وزارة الدفاع الامريكية أمس الكونجرس أنها تعتزم تقديم تسهيلات بحرية جديدة الى المملكة تبلغ قيمتها حوالي ٩٠٠ مليون دولار •

أسعار البترول وتغيير مقر الأوبيك في الاجتماع القادم

طهران – واف – أعربت الصحف الايرانية أمس عن اعتقادها بأن مشكلة أسعار البترول وتغيير مقر سكرتارية منظمة الدول المصدرة للبترول ستدرج في جدول اعمال الاجتماع القادم لمنظمة الدول المصدرة للبترول الذي قد يعقد في بغداد •

دراسات تخطيطية لمعظم مناطق المملكة

مكة – مقبول الجهني :

● علمت عكاظ من مصدر مسئول في وزارة الشئون البلدية والقروية بأنه نظرا لاهمية الدراسات التخطيطية التي تعتبر بمثابة القاعدة الاساسية التي تبنى عليها كافة المشاريع المزمع تنفيذها على اختلاف نوعيتها ولكونها المنطلق الاساسي للتطوير والتنظيم فقد قامت الوزارة ووكالة الوزارة لشئون تخطيط المدن بدراسات تخطيطية لمعظم مناطق المملكة الرئيسية تم فيها تحديد نطاق المدن واتجاهات النمو العمراني واستعمالات الاراضي

- البقية ص ٨ -

معونات مادية وعينية من اليونيسيف لليمن

صنعاء – واس – يصل الى صنعاء في الاسبوع القادم وفد من مؤسسة الامم المتحدة لرعاية الطفولة « يونيسيف » لاجراء مباحثات مع المسئولين اليمنيين بشأن المعونات والصحة والبيئة وتدريب الامهات والسيدات على القيام بالمهام اللازمة في هذه المجالات وكذلك الاغذية التي تقدمها المؤسسة لتلاميذ المدارس •

خط جوي أسبوعي بين جدة وطهران

طهران – وكالات الانباء – أعلنت شركة الخطوط الجوية الايرانية أمس فتح خط جوي أسبوعي بين طهران وجدة •

ومن المقرر أن تبدأ هذه الخدمات في العاشر من شهر مارس القادم وسيعمل هذا الخط بمعدل رحلة كل يوم أربعاء •

انقلاب نيجيريا كان يستهدف عودة جوون

المانيا – وكالات الانباء – أشارت أنباء حكومة نيجيريا بأن أحداث انقلاب الاسبوع الماضي كان يهدف الى عودة الجنرال يعقوب جوون الى الحكم •

وكان جوون قد أقصي عن منصبه في شهر يوليو عام ١٩٧٥ بعد انقلاب قام به الرئيس مرتضى الله محمد •

الامير متعب يناقش المشاريع العاجلة لمنى
● التفاصيل ص٧ ●

عطلة نصف السنة تبدأ اليوم

انتهت اختبارات نصف السنة في كافة مراحل التعليم امس • تبدأ اليوم اجازة نصف السنة لتستمر عشرة أيام •

مؤسسة العداس

الى حضرات التجار والمستوردين المحترمين
المملكة العربية السعودية

تحية واحتراما وبعد

أثر النجاح الكبير الذي حققته وأحرزته مؤسسة العداس في حقول النقل البري والبحري والجوي والخدمات العامة، ولاسيما فيما يتعلق في السرعة والدقة في ايصال البضائع بجميع أشكالها وأنواعها وأحجامها من جميع البلدان الأوربية الى جميع أنحاء المملكة العربية السعودية،

يسر مؤسسة العداس – التي تطمح في أن تكون دائما وأبدا في نمو مضطرد وازدهار مستمر – أن تزف الى حضراتكم بأنها قامت أخيرا بتأمين شبكة مواصلات نقل بحرية منتظمة من بلدان الشرق الأقصى الى المملكة العربية السعودية بحيث لا تتعدى ولا تزيد مدة التحميل في نقطة المنشأ الى فترة الابحار والتفريغ في ميناء المقصد بالمملكة العربية السعودية، بما في ذلك فترة التخليص الجمركي، عن ٤٥ يوما على أبعد تقدير ... إن هذه الخطوة الجبارة التي قامت بها مؤسسة العداس، ماهي الا ايمانا منها في تسهيل أمور وخدمة جميع تجار ومستوردي البضائع على جميع أشكالها وأحجامها وأنواعها من بلدان الشرق الأقصى.

للمزيد من المعلومات، نأمل الاتصال بنا هاتفيا على الرقم ٥١٨٥٥ جدة

وتفضلوا بقبول فائق الاحترام ،،

مؤسسة العداس

ص.ب ٤٥٧٠ ص.ب ٢٩٩٩٧ هاتف ٥١٨٥٥ برقيا: عداسكو تلكس ٤٠١٥٣ جدة المملكة العربية السعودية

أحدث الصناعات الحديثة للألومنيوم

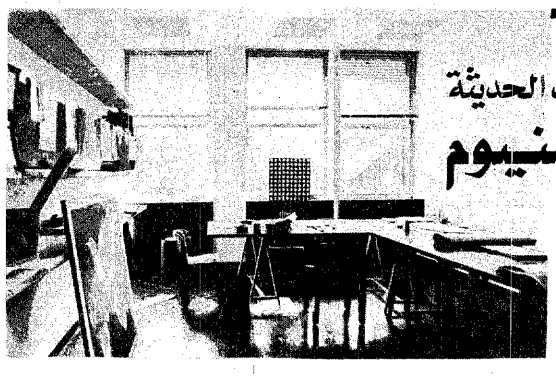

○ أبواب حديثة ○ شبابيك ○ ترابيزات
○ واجهات فخمة خاصة بالشركات والمحلات التجارية
○ أنواع من الصناعات الأخرى للألومنيوم

مصنع طلال يونس للألومنيوم
مكة المكرمة – العتيبية – شارع الجزائر – ت ٢١٣٦٣ ص.ب ١٣٦٨