الامير عبد الله يستقبل ولى عهد رأس الخيمة

الامير عبد الله

● استقبل صاحب السمو الملكى الامير عبد الله بن عبد العزيز النائب الثانى لرئيس مجلس الوزراء ورئيس الحرس الوطنى أمس سمو الشيخ خالد بن صقر القاسمى ولى عهد رأس الخيمة والوفد المرافق ·

وكان سمو الامير عبد الله قد استقبل ذلك معالى جوزيف كاف وزير الدفاع اللبنانى السابق ·

زعيم رابطة باكستان الاسلامية يقول:
الفيصل بطل العالم الاسلامى

اسلام اباد ـ واس : ألقى السيد جايدهارى زهير الهى زعيم رابطة باكستان الاسلامية خطابا فى المؤتمر الثامن للرابطة أشاد فيه بفقيد الامة الاسلامية المغفور له جلالة الملك فيصل ووصفه بانه بطل العالم الاسلامى ·

وقال ان مؤتمر القمة الاسلامى الذى عقد فى لاهور قد توج مجد جلالة المغفور له حيث كلل المؤتمر بالنجاح بفضل مجهودات جلالته · وأضاف زعيم الرابطة قائلا : ان صلاة الجمعة التى أداها جلالة المغفور له الملك فيصل فى جامع بادشاهى فى لاهور لاكبر دليل على الحب العميق الذى كان يكنه جلالته للاقطار الاسلامية وما يعود عليها بالخير ·

وأشاد السيد زهير الهى فى كلمته الى الخدمات العظيمة التى قدمتها المملكة العربية السعودية وجلالة الراحل العظيم الملك فيصل فى سبيل التضامن الاسلامى ·

الدورة الرابعة لبرنامج دراسات الانظمة فى معهد الادارة تبدأ فى شعبان

● كتب خلف الله النقفى :

● وجه معهد الادارة العامة بالرياض الدعوه الى خريجى هذا العام من كلية العلوم الشرعية بجامعة الرياض وكلية الشريعة بجامعة الملك عبد العزيز للالتحاق بالدوره الرابعة فى برنامج دراسات الانظمة والتى ستبدأ يوم ٢٠ من شعبان القادم ولمدة سنتين يمنح المتخرج بعدها شهادة (دبلوم دراسات الانظمة) ويعتبر هذا الدبلوم مؤهلا يعترف به ديوان الموظفين العام ويؤخذ بعين الاعتبار فى التعيين والترقيه كما ان حاملى هذا الدبلوم يعينون فى المرتبة الثامنة ·

ويهدف هذا البرنامج الى تهيئة الكفاءات الوطنية فى حقل الاستشارات النظامية ، وسيتلقى الملتحقون بها اصول علم القانون ويدرسون مختلف الانظمه والتعليمات السارية بالمملكة بالاضافة الى دراسة بعض المواد الهامة الاخرى كالمالية العامة والادارة والاقتصاد بغرض اعداد الدارسين لشغل الوظائف الاستشارية والتحقيقية فى المصالح الحكومية التى تحتاج الى كفاءات وطنيه مؤهلة تاهيلا شرعيا قانونيا ·

دليل عن مؤسسات التدريب العربية

مكة ـ مكتب عكاظ ـ

يعد المكتب الاقليمى لليونسكو ببيروت دليلا باللغات العربية والانجليزية والفرنسيه عن مؤسسات التدريب فى المنطقة العربية وكذا كليات المعلمين والتربية للبنين والبنات وقد بعث رئيس بعثة اليونسكو ومدير مكتبها فى بيروت باستبيان لمؤسسات ومراكز التدريب وكليات المعلمين والتربية للبنين والبنات فى الوطن العربى لتعبئته بالمعلومات الوافية عن هذه المراكز والمؤسسات والكليات التى من اهدافها خدمة الجميع ·

ملحق خاص مع الشباب عن موسم الفروسية

● صدر العدد الجديد من مجلة الشباب ·· التى يرأس تحريرها الاستاذ عبد الله المنيعى ·· وصدر مع المجلة ملحق خاص عن موسم الفروسية بأبها ·· قدم تغطية شاملة بالصورة والكلمة للموسم المذكور ·· وحيت المجلة الجهود التى بذلها صاحب السمو الملكى الامير خالد الفيصل أمير منطقة عسير لانجاح السباق الذى بدأ برعايته منذ عامين ·

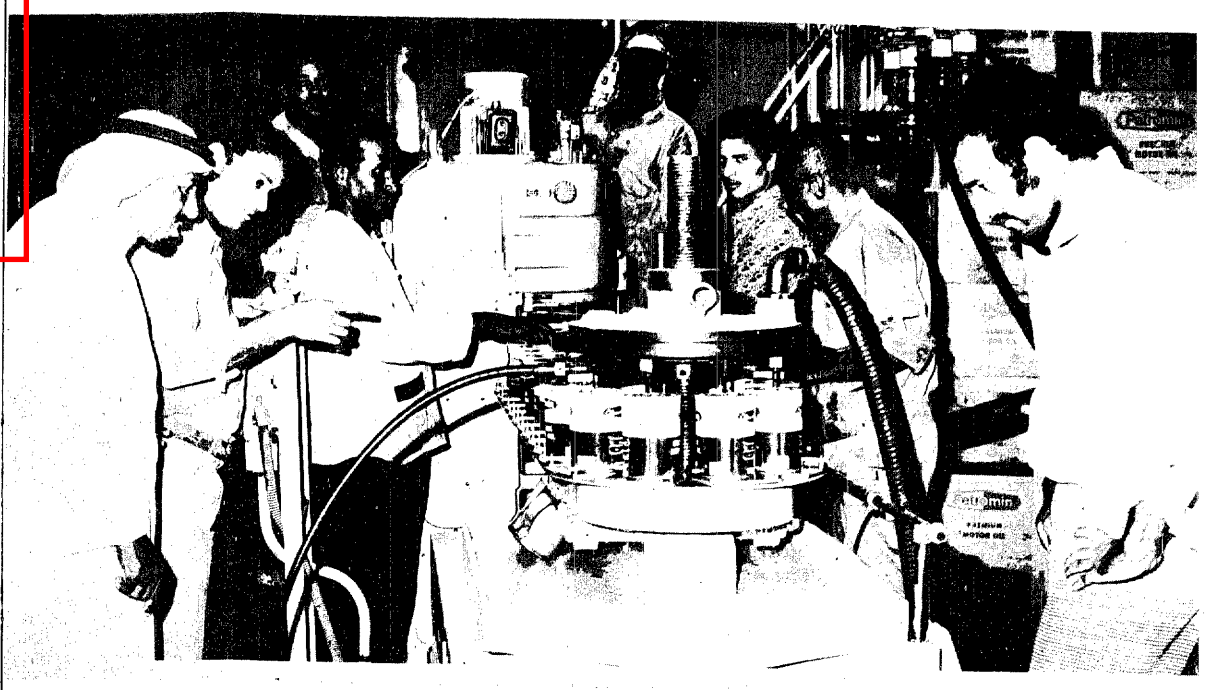

٨ أنواع من زيوت التشحيم تنتجها حاليا بترومين

● الان تقوم شركة بترومين لزيوت التشحيم بانتاج ٨ انواع مختلفة منها ·· هذه الزيوت تغطى جانبا كبيرا من الاحتياجات الميكانيكية بما فى ذلك محركات الديزل والبنزين وزيوت الجروبوكس بجميع المواصفات الدولية ·· وجدير بالذكر أن انتاج المصنع الموجود فى جدة يغطى نحو ثلث احتياجات المملكة من الزيوت

تصوير حسين يوسف

١٣ ألف كيلومتر يتم رصفها أثناء الخطة الخمسية
دراسة مشروع ميناء العقير السمكى تبدأ قريبا

علق سعادة الاستاذ حسين منصورى وكيل وزارة المواصلات لشئون الطرق والموانىء على ماتحمله خطة التنمية فيما يخص وزارة المواصلات من مشاريع فى حقل الطرق والموانى فقال :

ان خطة التنمية تحمل فى طياتها كل خير وان الوزارة ستقوم بتنفيذ ١٣ الف كيلومتر من الطرقات حسب البرامج المقررة فى هذه الخطة بعد صدور الميزانية مباشرة ·

وحول سؤال لمندوب وكالة الانباء السعودية عن طرق الحج قال سعادته :

ـ كما يعلم الجميع حرص حكومة صاحب الجلالة الملك المعظم وولى العهد الامين على تنفيذ اكبر عدد ممكن من طرق الحج بوضعها فى خدمة ضيوف الرحمن وعسى ان توفق الشركات فى انهائها قبل موسم الحج القادم ·

واختتم سعادة وكيل وزارة المواصلات لشئون الطرق والموانىء تصريحه بقوله :

ان مشروع ميناء العقير السمكى سوف يبدأ فى دراسته خلال الاشهر القادمة حيث ينفذ خلال الخطة ·

مصنع جديد لزيوت التشحيم يقام بالرياض لتغطية استهلاك الشرقية والوسطى

الرياض ـ واس : صرح الدكتور عبد الهادى حسن طاهر محافظ المؤسسة العامة للبترول والمعادن بأن شركة بترومين للزيوت والتشحيم ـ ـ بترولوك ـ ستنشىء مصنعا لزيوت التشحيم بمدينة الرياض لتغطية احتياجات المنطقة الوسطى والشرقية من الزيوت ·

وأفاد سعادته بأن المهندسين المتخصصين فى هذا المجال قاموا بزيارة المنطقة ودراسة الموقع على الطبيعة وأعدوا الدراسات اللازمة لسرعة انجاز هذا المشروع الحيوى الهام نظرا للزيادة المتوقعة فى الاستهلاك المحلى وتمشيا مع التطور الصناعى فى البلاد الذى يوليه صاحب الجلالة الملك المعظم وولى عهده المحبوب العناية والاهتمام الكبيرين ·

تعميم زراعة قمح المكسيك

● كتب عبد الله ناصر الشهرى :

● تواصل وزارة الزراعة والمياه مجهوداتها التطويرية للوصول الى الاكتفاء الذاتى من محصول القمح ·· وتنفذ الوزارة حاليا برنامجا لتعميم زراعة قمح المكسيك ·· وهو النوع الحسن من القمح الباكستانى والقمح المكسيكى ·· وقد نجحت تجربة زراعة المكسيك فى محطة التجارب الزراعية بهدى الشام كما تم زراعته فى وادى سترة ووادى رهاط ·

تسوير وتعمير الاراضى البيضاء بمكة

مكة ـ مكتب عكاظ :

طلبت أمانة العاصمة من المواطنين القيام بتسوير الاراضى البيضاء داخل مدينة مكة المكرمة لكى لا تكون مرمى للمقالب والقاذورات وحفاظا على الصحة العامة وصحة البيئة أو تعميرها للاستفادة منها للسكن كجزء من المساهمة فى حل أزمته ولاظهار العاصمة المقدسة بالمظهر اللائق بها ·

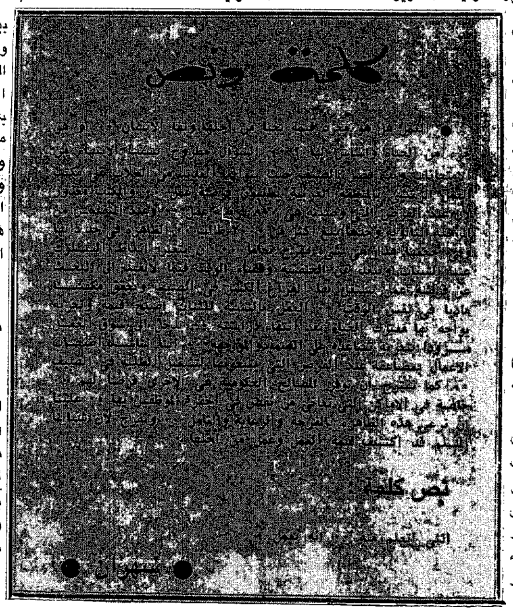

تحقيق مضغوط جدا

٤ قروش تذكرة الكشف ممكن ام غير ممكن

المستشفى الحكومى سيبقى دائما المرآة الحقيقية للخدمة الصحية عند التطبيق ·· نحن هنا لسنا فى مجال تعديد لما تقدمه وزارة الصحة للمستشفى الحكومى اى مستشفى ·· ولكن الخدمة الصحية هى بالكم والكيف ايضا ·· الواقع ان هناك ضغطا متزايدا على المستشفى المركزى لا تستطيع ان تقف امامه اى حواجز او صعاب ·· رغم ان للمستشفى بوابة حديدية اضافية الا ان ابواب العيادات الخارجية مفتوحة امام كل واحد ·· وبشكل قد يتعارض فى النهاية مع الهدف من الخدمة الصحية المتكاملة ·· الكلام ليس فزورة اذا زرنا اى عيادة خارجية والمثال من المستشفى المركزى فى جدة لوجدنا الصور التالية التى تشرح الكلام الموجود فى العنوان·

متوسط الذين يكشف عليهم الطبيب كل يوم ٢٠٠ شخص فى ٨ ساعات عمل ·· اى شخص يستطيع الدخول او الخروج ويلف ويدور على ما يرغب من عيادات ليحصل على الدواء بالمجان النتيجة ان الدواء ينفذ من الصيدلية بسرعة ·· وقد يأخذه مواطن لا يحتاجه ·· ولا يحصل عليه المواطن المحتاج ·

طبيب قال لى بصراحة جعلت مسألة ذكر اسمه ليس هاما ·· كيف استطيع ان اكشف فى هذه الهيصة على ٢٠٠ او ٣٠٠ مريض كل يوم ·· الكشف الدقيق يحتاج الى نصف ساعة على الاقل والمرضى يطلبون اما حقنة و دواء شرب ·· بغير هذا لا يعترفون بالعلاج ·· يقطع كلامه دخول ام علينا يسير امامها ابنائها السبعة ·· تصوروا ·· والله سبعة ابناء كل واحد يحمل ورقة مراجعة ·· وكل طفل تتحدث امه بالنيابة عنه ·· وملخص الطلب فيتامين ·· يسأل الدكتور حتى لو كان الاطفال مرضى··

ولنتحدث بصراحة اكثر هناك مرضى وجوههم معروفة ·· هوايتهم للاسف الذهاب الى المستشفى كل يوم وربما كل ساعة اذا استطاعوا ·· لكى يحصلوا على دواء لان الدواء بالمجان ·· نفس الوجوه هى ·· هى نفسها فى عيادة الباطنى وحتى العظام

نحن هنا نوجه حديثنا للمواطنين هذه المرة ·· الدولة وفرت كل شىء لكم ·· الاطباء والدواء والخدمة صحية عليكم انتم بالوعى الا تذهبوا الى المستشفى الا فى حالة المرض ·

اقتراح فى النهاية ، لماذا لا تعانى مستشفى الملك من نفس الازدحام ولماذا يحصل المواطن هناك على رعاية صحية افضل ·· السبب ان الكشف هناك بعلاج رمزى هو خمسة ريالات·· نحن نطالب اليوم بأن يكون الدخول الى المستشفى المركزى·· اى مستشفى مركزى بتذكرة رمزية ولتكن ٤ قروش الحصيلة يمكن ان تدعم الخدمات الصحية وربما تستخدم فى مضاعفة كميات الدواء ولكننا بكل تاكيد ستخفف من هذا الازدحام المصطنع فالخدمة الصحية تعتمد على الكيف اكثر من الكم ·

كل يوم..

أجهزة الضمان الاجتماعى تحرص كثيرا على ان تشمل معاشات الضمان الاجتماعى كافة الاسر الفقيرة والمحتاجة داخل مدن وقرى المملكة

ندرك ان اجهزة الضمان الاجتماعى هى الان بصدد تطوير خدماتها بحيث تستوعب كافة الحالات التى لم تتمكن من حصرها حتى الان ·

مثلا وهو الدور الذى استطاعت مصلحة الضمان الاجتماعى ان تقدمه فيما يختص بوضع الاربطة فى جدة ومكة · والرياض · والدمام وغير ذلك من الاربطة التى اقيمت اساسا على نفقات المحسنين قديما ·

الملاحظة الاولى ان هذه الاربطة ما تزال على حالتها واحوالها السابقة لم يحدث فيها اى تطوير · ولم تراعى ظروفها واوضاعها العامة من حيث اختيار المبنى والمسكن والاثاث والملبس وتقديم الخدمات التى يستحقها العجزة

ثانيا : أعتقد أن وزارة العمل والشئون الاجتماعية هى الان بصدد تطوير خدماتها بحيث تستوعب كافة الحالات التى لم تتمكن من حصرها حتى الان ·

مثلا وهو الدور الذى استطاعت مصلحة الضمان الاجتماعى ان تقدمه فيما يختص بوضع الاربطة فى جدة ومكة · والرياض · والدمام وغير ذلك من الاربطة التى اقيمت اساسا على نفقات المحسنين قديما ·

الملاحظة الاولى ان هذه الاربطة ما تزال على حالتها واحوالها السابقة لم يحدث فيها اى تطوير · ولم تراعى ظروفها واوضاعها العامة من حيث اختيار المبنى والمسكن والاثاث والملبس وتقديم الخدمات التى يستحقها العجزة

ثالثا : جميع المنتمين اليها لا يمثلون جميع الاسر الفقيرة والمحتاجة ذلك أن الاكثرية منهم لا تعرف طريقها الى مكاتب الضمان بسبب ظروفهم ووضعهم العام وبسبب الروتين المطلوب فى هذه الحالة تخصيص أجهزة مساعدة فى مصالح الضمان الاجتماعى تستقصى هذه الحالات على أن تشكل لجان من اصحاب الخبرة والرأى والمعرفة والمعروف تقوم بجولات دائمة تقف من خلالها على هذه الاسر

رابعا ·· ان يعاد النظر فى عملية الصرف اولا بأول مثلا الذين ينتمون الى مصلحة الضمان يستأجرون·· والمؤجر يرفض الانتظار حتى تصرف لهم هذه المعاشات بعد ثلاثة أشهر

عبد القادر شيخ

عكاظ يقترح

مواقيت الصلاة

فيما يلى نقدم مواعيد الصلاة حسب التوقيت الزوالى لمكة المكرمة وعلى القيمين خارجها مراعاة فروق التوقيت

فجر	٤ر١٤
ظهر	١٢ر٢٢
عصر	٣ر٤١
مغرب	٧ر٠٦
عشاء	٨ر٣٦

وسيكون شروق الشمس الساعة ٥ر٣٩

الصيدليات المناوبة ليلة الاربعاء

١ ـ صيدلية التوريدات : شارع الملك عبد العزيز

٢ ـ صيدلية سالم : باب شريف

النشرة الجوية

● الطقس صيفى معتدل ليلا ، حار نهارا ، وتتكون السحب الركامية على المرتفعات الجنوبية الغربية وعلى أنحاء متفرقة من المناطق الشمالية ، كما ترتفع نسبة الرطوبة ليلا فى المناطق الساحلية والرياح سطحية متقلبة خفيفة الى معتدلة تنشأ على فترات حيث تثير غبارا متصاعدا خاصة على المنطقة الشرقية والوسطى وحالة البحر فى المياه الاقليمية فى البحر الاحمر هادىء الى خفيف الموج والخليج العربى معتدل الى مائل ·

اسعار العملات

نوع العملة / سعر التحويل / سعر النقد

فيما يلى نقدم نشرة اسعار العملات الاجنبية للتحويل والنقد وذلك كما اعلنتها مؤسسة النقد العربى السعودى فى ٥ ربيع الاول ١٣٩٥ وهذه الاسعار سارية المفعول ابتداء من السبت ١٠ـ٣ـ٩٥ :

جنيه استرلينى	٨ر٤٠
جنيه مصرى	٨ر٩٠
جنيه سودانى	٥ر٠٠
جنيه ليبى	١٠ر٤٠
دولار امريكى	١١ر٩٠
دينار عراقى	٣ر٤٧
دينار اردنى	١٢ر٠٠
دينار كويتى	١١ر٣٠
١٠٠ فرنك فرنسى تجارى	١٢ر٠٠
١٠٠ ليرة سورية	٨٢ر٢٥
١٠٠ ليرة لبنانية	٩٦ر٨٠
١٠٠ مارك المانى	١٥٥ر٠٠
١٠٠ فرنك سويسرى	١٤٩ر٣٥
	١٣٩ر٤٠

عبد الوهاب عفاف راضى فريد الاطرش

تستمعون اليوم

● الفترة الصباحية :

الافتتاح بالقرآن الكريم للشيخ عبد الصمد ندا ٦ر٠٠ ـ حديث الصباح ٦ر١٧ ـ مفكرة اليوم ٦ر٦٠ ـ همسة الصباح ٦ر٤٥ ـ الحان خفيفة ٦ر٥٠ ـ مع الشباب ٧ر١٥ ـ مرحبا يا صباح ٧ر٢٠ ـ بين المدرسة والمنزل ٧ر٤٠ ـ صبحكم الله بالخير ٨ر١٠ ـ لمحات من الحياة ٨ر٣٠ ـ طبيب الاذاعة للدكتور زهير الساعى ٨ر٤٥ ـ عودة للماضى ٩ر١٥ ـ حديقة الحياة ٩ر٣٥ ـ البيت السعيد لنجوى مؤمنة ١٠ر٠٠ ـ عطر الماضى ١١ر٠٠ ·

تشاهدون الليلة

مذيع الفترة : عبد العزيز شكرى ·

الافتتاح ٥ر٣٠ عصرا ـ القرآن الكريم ـ عرض البرامج ـ دنيا الاطفال ـ مسلسل كرتون ـ ووردى بيكر ـ مسلسل بيفر ـ اغانى مختارة ـ مضارب البادية ـ لعبة الايام ـ مسابقات ثقافية ـ نشرة الاخبار المصورة « بقرؤها بدر كريم » ـ البصمة المجهولة ـ المصارعة الحرة ـ موجز الانباء ـ القرآن الكريم ـ السلام الملكى ·

● من اغانى هذه الفترة :

اغنية اوهام لزهير سالم ـ حيرت قلبى لام كلثوم ـ وطى الدوار لفيروز ـ تشيد ارض المشاعل للمجموعة ـ تبهناك غناء ابو بكر سالم بلفقيه ·

● فترة الظهيرة والمساء :

١٢ر٠٠ العروة الوثقى ـ القرآن الكريم ١٢ر١٥ ـ مشرق الهداية ١٢ر٣٥ ـ مع الظرفاء ١٢ر٥٠ ـ برنامج القوات المسلحة ١ر٢٠ ـ اللغة الخالدة ٢ر٥٥ ـ مسائل ومشاكل ٣ر١٥ ـ خاطرة ٣ر٣٠ ـ عرض للمواد ٣ر٤٠ ـ ذكر موجات الاذاعة ٣ر٥٧ ـ برنامج منوع ٤ر١٠ ـ كلمة ونغم ٤ر٣٠ ـ الحان مختارة ٦ر٠٠ ـ حديث الشفق ٦ر٣٥ ـ تلاوة من المصحف المرتل ٦ر٥٤ ·

● من اغانى هذه الفترة :

خى خى لمحمد عبد الوهاب ـ كنتو تحبونا لنجاح سلام ـ يا لدان دان لسفر القشامى ـ مع التحية يا نسيم الجنوب لمحمد عبده ـ ردوا السلام لعفاف راضى ·

● فترة السهرة :

الافتتاح بالقرآن الكريم ٨ر٤٦ ـ حديث السهرة ٨ر٥٣ ـ خبر وتعليق ٩ر١٥ ـ سلامات ٩ر٣٠ ـ اندلسيات ١٠ر٠٥ ـ ينبوع الفضيلة ١٠ر٢٥ ـ الصحافة عبد الأمير ١١ر١٥ ـ الوجه الاخر ١١ر٢٥ ـ سهرة الاربعاء ١٢ر٠٠ ـ سكن الليل ١ر٠٠ ـ موجز الاخبار ١ر٣٠ ـ آخر العنقود ١ر٤٠ ـ تلاوة من المصحف المرتل وختام ٢ر٠٠ ·

● من اغانى هذه الفترة :

اقمر ·· عليك لشادية ـ القسمية غناء سلوى ـ حبيبى علامك لمحمد عبده ـ اهوى يا ليل لشريفة فاضل ـ ما اقدرش انساك لنجاة الصغيرة ـ يا بو ضحكة جنان لفريد الاطرش ـ لو تقول لى يا هوى لعبد الله محمد ·

حركة الطائرات والموانئ

الرحلات المغادرة لمطار جدة ليوم الاربعاء

جدة ـ الرياض ـ الظهران	٩٩٦	٧ر٠٠ صباحا
جدة ـ الظهران ـ دبى ـ كراتشى ـ يوميا	٧٥٨	٧ر١٥ صباحا
جدة ـ بيروت ـ طرابلس ـ تونس ـ الجزائر ـ الدار البيضاء	٧٤١	٧ر٣٠ صباحا
جدة ـ الطائف ـ الرياض	٨٩٢	٧ر٤٠ صباحا
جدة ـ القاهرة	٧٤٧	٨ر٠٠ صباحا
جدة ـ الرياض	٧٠٤	٩ر٠٠ صباحا
جدة ـ الرياض ـ الظهران	٩٨٠	١٠ر٣٠ صباحا
جدة ـ روما ـ باريس	٧٨٥	١٢ر١٥ ظهرا
جدة ـ المدينة ـ الرياض	٩٩٨	٤ر٤٥ عصرا
جدة ـ بيشه ـ ابها	٨٧٨	١٢ر٣٠ ظهرا
جدة ـ دمشق	٩٣٠	٥ر٣٠ عصرا
جدة ـ الرياض	٧١٢	٧ر٣٠ مساء
جدة ـ الرياض	٩٨٦	٨ر٣٠ مساء
جدة ـ الطائف ـ الرياض	٨٤٤	٥ر٠٠ عصرا
جدة ـ الرياض ـ الظهران	٧٩٦	١٠ر٠٠ مساء
جدة ـ جيزان	٨٨٨	١٠ر٤٥ مساء

رحلة الشحن

جدة ـ فرانكفورت ـ امستردام	٦٨١	١٠ر١٥ صباحا
جدة ـ الرياض ـ الظهران	٦٧٠	٦ر٠٠ صباحا

الرحلات القادمة

الرياض ـ جدة	٨٦٥	٩ر٢٠ صباحا
الرياض ـ نجران ـ حائل ـ جدة	٨٥٩	١٠ر٤٥ صباحا
الظهران ـ الرياض ـ جدة	٧٨٥	١١ر١٠ صباحا
الرياض ـ الطائف ـ جدة	٨٩٣	١ر٣٠ ظهرا
ابها ـ جدة	٩٣٠	٣ر٤٥ ظهرا
الظهران ـ الرياض ـ القصيم ـ المدينة ـ جدة	٨٢٣	٣ر٥٠ ظهرا
القاهرة ـ جدة	٧٢٦	٥ر٤٠ مساء
الظهران ـ الرياض ـ جدة	٩٨٥	٦ر٥٠ مساء
لندن ـ جنيف ـ جدة	٧٩٦	٨ر٤٠ مساء
الرياض ـ جدة	٩٧٣	٩ر٥٠ مساء
الرياض ـ جدة	٩٦٥	١٠ر٥٠ مساء
الرياض ـ الطائف ـ جدة	٩٨١	١١ر٠٠ مساء
بيروت ـ جدة	٧٢٥	١١ر٣٥ مساء