OKAZ
Daily Newspaper
SAUDI ARABIA
July 13, 1975

١٦ صفحة
قروش

عكاظ

مدير عام المؤسسة
علي حسين شبكشي
مدير التحرير
عبدالله عبدالرحمن جفري

صحيفة يومية تصدر بمدينة جدة عن مؤسسة عكاظ للصحافة والنشر

بسم الله الرحمن الرحيم
العدد ٣٣٣٢
الاحد ٤ رجب ١٣٩٥هـ
الموافق ١٣ يوليو ١٩٧٥م
السنة الحادية عشرة

توطيد العزم الاسلامي على طريق الفيصل

جلالة الملك خالد يدعو مؤتمر وزراء خارجية الدول الاسلامية لتحقيق مسيرة التضامن الاسلامي

نحن كمسلمين مدعوون لتوحيد جهودنا ووحدة كلمتنا ودعم تضامننا من اجل الدفاع عن مقدساتنا الاسلامية

الصهيونية أبشع صور العنصرية والاستعمار لا تزال في تمنتها واهدافها لحقوق العدل والسلام

● جدة ـ بعثة عكاظ :

دعا جلالة الملك خالد بن عبد العزيز أعضاء مؤتمر وزراء خارجية الدول الاسلامية الى العمل على تحقيق المسيرة التي بدأها رائد التضامن الاسلامي جلالة المغفور له الملك فيصل وتحقيق أمنيته الكبرى في أن يصلي في المسجد الاقصى أولى القبلتين وثالث الحرمين

وأشار جلالته الى أهمية المؤتمر الذي ينعقد في ظروف سياسية واجتماعية صعبة ·

وكان جلالته قد افتتح المؤتمر صباح أمس وألقى كلمة جلالته في المؤتمر صاحب السمو الملكي الامير سعود الفيصل وزير الدولة للشئون الخارجية·

وفيما يلي نص كلمة جلالة الملك الى المؤتمر :

بسم الله الذي جمع كلمتنا على دين الحق والصلاة والسلام على من سن لنا طريق العزة والاتحاد ·

ايها الاخوة الكرام يسرني ان ارحب بكم باسم المملكة العربية السعودية شعبا وحكومة في وطنكم ووطن كل مسلم حيث تحلون بين اهلكم وذويكم في جوار اول بيت وضع للناس ومهبط الوحي ومنبع الرسالة الخالدة·

ايها الاخوة الكرام

لقد اراد الله ولا راد لمشيئته ان ينعقد مؤتمركم هذا في سبيل المزيد من التضامن الاسلامي وقد غاب عنا رائد التضامن الاسلامي والداعية الاول الى اتحاد المسلمين المغفور له الملك فيصل بن عبدالعزيز حيث اختاره الله الى جواره ورجعت نفسه المطمئنة الى ربها راضية مرضية وان خير تكريم لذكراه ان نعقد النية ونوطد العزم على المضي قدما في انجاز ما دعا اليه طيب الله ثراه من تضامن واتحاد المسلمين وتحقيق اسباب العزة للامة الاسلامية وفي مقدمة ذلك تحقيق امنيته الكبرى في ان يصلي في المسجد الاقصى اولى القبلتين وثالث الحرمين الشريفين وقد عادت القدس عربية حرة خالصة لوجه الله والدين باذن الله ··

ايها الاخوة الاعزاء

ان مؤتمركم الكريم هذا ينعقد في ظروف سياسية واقتصادية واجتماعية صعبة فعالمنا اليوم اضطربت فيه القيم الروحية والاخلاقية واختلت فيه الموازين الاقتصادية وقويت فيه التفرقة العنصرية وانتشر فيه الفقر والجهل والمرض الذي خلفه الاستعمار في كل مكان وجد فيه وكثرت فيه المظالم السياسية حيث ترى كثيرا من اخواننا المسلمين يجاهدون في سبيل دينهم او ارضهم او حريتهم وحيث نرى

ـ البقية ص ٦ ـ

جلالة الملك خالد يتصدر المنصة الرئيسية للمؤتمر وعن يمين جلالته سمو الامير سعود الفيصل الذي انتخب رئيسا للدورة الجديدة وعن يمين سموه حسن التهامي امين عام المؤتمر الاسلامي وعن يسار جلالة الملك وزير خارجية باكستان مقرر المؤتمر · (تصوير حسين يوسف)

جلالة الملك خالد يستقبل ياسر عرفات

● استقبل جلالة الملك خالد في مكتبه بقصر الرئاسة امس ياسر عرفات رئيس منظمة التحرير الفلسطينية ··

وقد حضر المقابلة صاحب السمو الملكي الامير فهد بن عبد العزيز ولي العهد والنائب الاول لرئيس مجلس الوزراء ووزير الداخلية ·· وصاحب السمو الملكي الامير عبد الله بن عبد العزيز النائب الثاني لرئيس مجلس الوزراء ورئيس الحرس الوطني ··

كيسنجر يقترح تقديم مبادرة

لندن ـ واف ـ صرح كيسنجر قبل مغادرته لندن عائدا الى واشنطن ظهر امس انه ما زالت هناك عقبات ينبغي التغلب عليها قبل الوصول الى سلام دائم في الشرق الاوسط على الرغم من تحقيق قدر من التقدم عند اجتماعه في بون باسحق رابين ·

وقال كيسنجر ان على احد الطرفين ان يتقدم بمبادرة تساعد على الوصول الى اتفاق ·

انقاذ الباخرة اللبنانية

الاسماعيلية ـ اشا ـ عثرت القاطرة المصرية عنتر على السفينة اللبنانية « وليد » وانقذتها من مصير مجهول ·

وكانت السفينة اللبنانية قد ارسلت استغاثة الى هيئة قناة السويس يوم الخميس الماضي بعد نفاد الوقود والغذاء بها ·

الأمير عبد الله بن عبد العزيز :

ارقام الميزانية الجديدة توضح معطيات ستتجاوز كل التوقعات

مدن سكنية لافراد الحرس الوطني في الرياض وجدة والدمام

● ادلى صاحب السمو الملكي الامير عبد الله بن عبد العزيز النائب الثاني لرئيس مجلس الوزراء ورئيس الحرس الوطني بتصريح لوكالة الانباء السعودية بمناسبة صدور الميزانية للعام المالي الجديد ·

الامير عبد الله بن عبد العزيز

قال سموه : في تقديري ان معطيات الخير في الميزانية الجديدة هي ابعد من ان تحصى ويمكن لكل متتبع لارقام الميزانية ان يتبين هذه المعطيات العظيمة التي تتجاوز اثارها باذن الله كل التوقعات انها بعبارة موجزة تمثل الاهداف الطموحة والخطوات المتلاحقة في سبيل البناء والتطوير لتحقيق الدولة العصرية ومجتمع الرفاهية لكل المواطنين ·

● واضاف سموه قائلا : وفي الحرس الوطني كما في بقية الوزارات والقطاعات تتعدد المشاريع وتتنوع بما يتلاءم مع الاحتياجات والمتطلبات لتحقيق الاهداف المذكورة ولعل اهم المشاريع التي ينوي الحرس الوطني تنفيذها هذا العام مشاريع المدن السكنية لافراد الحرس في كل من الرياض وجدة والدمام بهدف تامين

ـ البقية ص ٥ ـ

الاستشار الصحفي للرئيس السادات يتحدث لعكاظ :

مصر حكومة وشعبا تنتظر بترحيب زيارة الملك خالد

● اعلن تحسين بشير المتحدث الصحفي برئاسة الجمهورية والمستشار الصحفي للرئيس انور السادات ان مصر حكومة وشعبا تنتظر بترحيب شديد زيارة الملك خالد بن عبد العزيز لمصر ·

وقال ان لهذه الزيارة اهمية خاصة حيث انها اول زيارة يقوم بها جلالته لمصر واول زيارة رسمية يقوم بها العاهل السعودي منذ توليه الحكم ·

واشاد سيادته في حديث الى جريدة عكاظ بالعلاقات المصرية السعودية ، وقال : ان هذه العلاقات ذات دور رئيسي وفعال ومؤثر في المنطقة العربية والاسلامية وتعتبر احدى الركائز الرسمية لاستقرار المنطقة واستقلالها وحل مشكلاتها ·

واضاف : ان هذه العلاقات وقد ارسى اساسها بعمق وتاكيد جلالة الملك فيصل رحمه الله والرئيس السادات فقد استمرت بنفس القوة تحت قيادة الملك خالد والامير فهد ولي العهد ورئيس الوزراء ·

كما تناول حديث المتحدث المصري الى محمد احمد مصطفى مراسل عكاظ في القاهرة العلاقات العربية بصفة عامة ومشكلة الشرق الاوسط بكل ابعادها والعلاقات المصرية السوفيتية ··

(نص الحديث على الصفحة الثالثة)

الامير سعود الفيصل يشيد بجهود السادات للسلام

الملك خالد مهتم بتوثيق الصلات بين المملكة ومصر

الكويت ـ ا ش ا ـ

اشاد الامير سعود الفيصل وزير الدولة السعودي للشئون الخارجية بجهود الرئيس انور السادات من اجل السلام ·· وقال : ان هذه الجهود يعترف بها العالم كله وانها وجدت صداها في كل مكان ·

واشار الامير سعود الفيصل في تصريحات نشرتها امس صحيفة (السياسة) الكويتية الى الجهود التي يبذلها العرب من اجل السلام القائم على العدل وقال ان النصر سيكون حليف العرب ·

وحول العلاقات بين مصر والسعودية وزيارة الملك خالد ملك السعودية لمصر قال الامير سعود الفيصل ان الملك خالد مهتم بتوثيق العلاقات بين البلدين ·

واضاف ان الكل يتطلع الى زيارة الملك خالد لمصر ومباحثاته مع الرئيس السادات وقال انها ستكون لخير البلدين ولكافة الاقطار العربية والاسلامية ·

رسالة الى البكر من الشيخ زايد

بغداد ـ اشا ـ تسلم فخامة الرئيس العراقي احمد حسن البكر رسالة خطية من سمو الشيخ زايد بن سلطان ال نهيان ·

وقائع الجلسة الافتتاحية للمؤتمر

أمين المؤتمر الاسلامي يقدم تقريرا للمؤتمر

افتتح جلالة الملك خالد بن عبدالعزيز في الساعة الحادية عشرة من صباح امس بقصر الحمراء بجدة المؤتمر السادس لوزراء خارجية الدول الاسلامية بكلمة القاها نيابة عن جلالته سمو الامير سعود الفيصل وزير الدولة للشئون الخارجية ، وكان في معية جلالته السيد ياسر عرفات رئيس منظمة التحرير الفلسطينية وصاحب السمو الملكي الامير فهد بن عبد العزيز ولي العهد والنائب الاول لرئيس مجلس الوزراء واصحاب السمو الملكي الامير عبد الله بن عبدالعزيز النائب الثاني لرئيس مجلس الوزراء ورئيس الحرس الوطني ·

وقد شهد حفل الافتتاح عدد من اصحاب السمو الملكي الامراء والمعالي الوزراء ومعالي الامين العام للامانة العامة للمؤتمر الاسلامي · ورجال السلك الدبلوماسي العربي والاجنبي وكبار المسئولين ·

والقى رئيس وفد ماليزيا في بداية الجلسة الافتتاحية كلمة بصفته رئيس المؤتمر السابق لوزراء الخارجية الاسلامي طلب فيها انتخاب الرئيس الجديد للمؤتمر الحالي (السادس) ثم حدد اهداف المؤتمر وشكر المملكة بقيادة جلالة الملك خالد لما تقدمه في

ـ البقية ص ٥ ـ

اجتماع لوزراء الخارجية العرب

القاهرة ـ واس ـ من المقرر ان يعقد مجلس الجامعة العربية دورته المقبلة في اول سبتمبر القادم على مستوى وزراء الخارجية العرب وذلك في مقر الجامعة بالقاهرة وستبعث الامانة العامة للجامعة العربية يوم غد الاثنين الى حكومات الدول العربية بمشروع جدول اعمال المجلس في تلك الدورة ·

وذكرت وكالة انباء الشرق الاوسط التي اوردت النبأ ان في مقدمة ما سيتناوله مشروع جدول الاعمال تقرير للامين العام للجامعة العربية عن الموقف العربي والدولي والتطورات الاخيرة في ازمة الشرق الاوسط

ـ البقية ص ٥ ـ

درجات الحرارة

	العظمى	الصغرى
جدة	٣٧	٢٥
الرياض	٤٤	٢٦
الظهران	٤٢	٢٧
المدينة	٤١	٢٧
الطائف	٣٥	٢٣

رجعية السعودية .. تقدم الاسلامية

بقلم : محمد حسين زيدان

●● ليس بالكبير المستكثر علينا أن ينعقد المؤتمر الاسلامي السادس في جدة ·· لكنه الكبير حين جاء عن لفتة كريمة التفت اليها شاه ايران ، فقد اقترح أن يتم عقد هذا المؤتمر في جدة لا في كمبالا · كان هذا وفاء منه ، وكان أيضا هو الوفاء نفسه من الصديق العظيم ـ صديق العرب ـ عيدي أمين ·· كلاهما وضع العلامة على الطريق تضامنا مع التضامن الاسلامي ، ووفاء للفقيد الشهيد « فيصل بن عبد العزيز » رائد هذا التضامن ، والداعي اليه ·

لقد أرجفوا بهذه الدعوة كل الارجاف · لم يتقدم اليها النفير ·· سريعا ، وأخذ المثبطون يسرعون الخطى في الدعوة ضدها ·· لكن البطل قد ثبت راسخا لا يتزحزح · مؤمنا بما يدعو اليه · لا يانذه شك في الوصول الى النجاح ، وبالفعل قد نجح ، ولقد اتهموا هذه الدعوة المسلمة بالعمالة للدول الرأسمالية · كما اتهموها بالشعوبية تحارب القومية العربية ، وما داروا ، ولا اتهمهم بالعمالة ، انهم كانوا يجدفون مع الشيوعية ، فالشيوعية هي كالصليبية تحارب الاسلام لانه الدين تجد فيه الانتصار عليها ، فالاسلام تصنع تعاليمه الانسان الوسط ، والشيوعية في نظريتها ارادت ذلك ، ولكن واقعها قد صنع الانسان العبد ، وصنع الانسان العبد انسانه السيد ·

اتهمونا بالرجعية ، فاذا هم جميعا قد افرغوا كل الاتهام ليتفرغوا بكل الالزام احتراما لهذه الدعوة وعملا لها ، وتعاملا معها ·

ان الذين حضروا هذا المؤتمر أعلام في كل دولة مسلمة ·· أصحاب فكر أهل ثقافة ·· لايمكن أن يكونوا المسيرين الى الحضور إلا بما ارادوا هم اقتناعا لان الدعوة الى الاسلام اصبحت فكرا لديهم ·· لا اقول انها الجديدة ، وانما هم اصبحوا العاملين على أن يكونوا المجددين في ابراز الاسلام على صورته الاصيلة خيرا كله في صناعة الخلق ، وفي استقامة الخلق ، وفي تحديد النظام الافضل للتعايش ، والانتظام الافضل في اقتصاد افضل ·

وسمعنا رئيس المؤتمر وزير الدولة للشئون الخارجية الامير سعود الفيصل ، وهو مشرق الوجه يبشرنا بانضمام العراق !

بغداد حاضنة الاسلام وحاضرته تجلس على كرسي بجانب الكرسي يجلس عليه وزير خارجية دمشق ·· دمشق ظئر الاسلام ·· فالمعادلة هكذا : أرضنا أم الاسلام · دمشق ظئر الاسلام · بغداد حاضنة الاسلام · مصر كنانة الله في أرضه ·

العواصم الاخرى كلها جند الاسلام ·· أبناء الاسلام · أسرة واحدة :

تمس العداة فما يفرق شملنا
متفرق الاسماء ، والاحاد
ظلموا وما علموا بان وراءهم
شعبا وان الله بالمرصاد

ـ البقية ص ٥ ـ

إعلان

شركة الزيت العربية المحدودة

تعلن شركة الزيت العربية المحدودة عن وجود عدد من المنح المخصصة للدراسة الجامعية في اليابان وذلك للحصول على درجة البكالوريوس في اي من مجالات العلوم حسب الشروط التالية:

١ ـ ان يكون الطالب سعوديا ·
٢ ـ ان يكون الطالب قد نجح في امتحان الدراسة الثانوية العامة (قسم علمي فقط) لسنة ١٣٩٥ هـ الموافق ١٩٧٥ م وان لا يقل مستوى نجاحه عن ٦٥ في المائة ·
٣ ـ الا يتجاوز سنه ٢١
٤ ـ أن يجتاز الطالب الفحص الطبي المطلوب للبعثة ·
٥ ـ ان توافق عليه لجنة الاختبار ·

يلتحق المرشحون الذين يقع الاختيار عليهم بدورة تمهيدية لتعليم اللغة اليابانية ومدة هذه الدورة ستة أشهر تقام بمركز التدريب التابع للشركة بالخفجي وذلك للتعرف على امكانياتهم وقدراتهم وعليهم أن ينهوا هذه الدورة بنجاح لكي يتسنى لهم حضور دورة مركزة أخرى في اليابان مدتها سنة كاملة تمهيدا لالحاقهم بالجامعات اليابانية ·

تقدم الطلبات على نماذج خاصة يمكن الحصول عليها من مكاتب الشركة كما يلي :

مكتب الرياض ـ شارع الناصرية ·
مكتب جدة ـ شارع عثمان ابن عفان ·
مكتب الدمام ـ شارع الملك فيصل ادارة التدريب والتعليم بالخفجي ·

آخر موعد لقبول الطلبات هو يوم ٣٠ـ٧ـ١٩٧٥ م ·

منسيور هوبجنت
Monsieur Houbigant

وأخيرا وصلت إلى المملكة أحدث وأحسن رائحة للشباب وفي رجال الأعمال .
منسيور هوبجنت
أحدث عطر رجالي ومن أقدم شركات العطور في العالم .
تجربة واحدة سيظل الرائحة المفضلة والتي لا تنسى .
منسيور هوبجنت
خلاصة جهد تقدمه باريس ـ لندن ـ نيويورك ليناسل رضائك
الوكيل :
محمود سعيد
الجملة : شارع قابل إمارة الشرقية ـ الدور الثاني ت ٣٢٠٨٤
للتفاصيل : المركز التجاري والسلكي ت ٢٣٥٦٦
الرياض : معرض ـ شارع الوزير
مغسل ـ شارع سويقة الديرة

رأي في السياسة

الارض أيضا · وأولا

لا احد ينكر او يقلل من اهمية التجربة العلمية العظيمة المشتركة بين الامريكان والسوفيت في مجال الفضاء ·· تلك التجربة التي يلتقي فيها رواد امريكيون مع زملاء سوفيت بالتحام المركبتين الفضائيتين ابوللو وسيوز في الخامس عشر من يوليه الحالي وما يترتب على ذلك من انجاز علمي هو في مجمله لصالح الانسان ، بداية من امكانية اسعاف مركبة فضائية في خطر وانتهاء بدراسات تجرى قد تحدث انقلابات علمية بعيدة الاثر ·

وما دامت التجربة بما سبقها من جهد وتذليل عقبات فنية وادارية وصولا الى وفاق فضائي هي لصالح الانسان ، فلماذا لا يعمل الطرفان بنفس الجهد والبذل السخي لتحقيق وفاق فعال حاسم النتائج على الارض؟

هناك الكثير من المشكلات والاخطار تستدعي عملهما النافذ المشترك بحيث نستطيع بعد ذلك ان نقول بالصدق وبالحق انهما - اي امريكا والاتحاد السوفيتي - رائدا عمل انساني على الارض بتخليصها من امراضها المزمنة المتوطنة ·

اليس الاستعمار في حاجة الى جهدهما لتصفيته وتخليص الارض من اخطر امراضها وابشع الوصمات على جبين الانسان · ان الجهد المفروض بذله في ذلك لا بد مؤد الى نجاح هو بالضرورة مفتاح لحل الكثير من المسائل والمشاكل الاخرى ، وعلى سبيل المثال مسالة السلاح والتسليح وتهديدها لحياة الانسان دفاعا او هجوما واستنزافها لثروات وموارد كثير من الدول ،

ان اي انسان تسعده خطوة جديدة في مجال العلم والتقدم يحثا عن غد افضل من اليوم والامس ، لكن ما القول في سعادة منشؤها هبوط انسان على سطح القمر او التقاء سفينة باخرى عندما يضع بجوار هذا ويقارن صورة طفل اكله الجوع في منطقة مثل جنادين باثيوبيا او غيرها من مناطق الجوع على الارض ·

انني لا ادعو ولا يمكن لاحد ان يدعو الى وقف التجارب العلمية العظيمة ، ولكني فقط ادعو الكبيرين الى تكريس جهود مشتركة مماثلة في القضاء على امراض المجتمع الانساني على الارض من تسلط واغتصاب حقوق وانتاج ادوات دمار ·· وجوع ، والعمل على ارساء مجتمعات صحية وامنة لا يشغلها هي الاخرى الا العمل بالمثل مشاركة نحو تقدم علمي وانساني ، لان التقدم العلمي في غياب قيم الحق والعدل هو تقدم منقوص ·· و·· نظرة الى مشكلات الارض لنضمن - بعد ذلك - فضاء وكواكب خالية من العيوب ومبرأة من الاحقاد والامراض ، وحتى نتفادى خبرا في سنة ٢٠٠٠ يقول : الجوع يفتك بسكان المنطقة الجنوبية الشرقية من القمر !!

عبد الله عفيفي

العالم .. بالصور

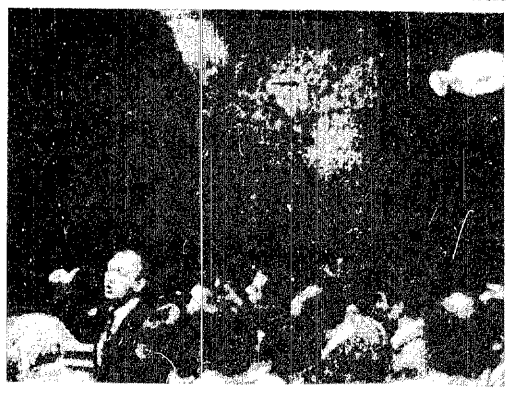

موسكو - اليكسي بليسيتسيف رائد الفضاء السوفيتي يشير باصبعه الى التعام السفينة سيوز مع ابو للو الامريكية في حديثه للصحفيين بمركز الادارة في كالينجراد · لاسلكية أ·ب

بيروت - الكولونيل الامريكي مورجان مع السيد رشيد كرامي رئيس وزراء لبنان عقب اطلاق سراحه بعد اسبوعين من اختطافه · لاسلكية ا·ب

بون - المستشار هيلمت شميدت المانيا الغربية ، وهنري كيسنجر يتبادلان انخاب البيرة في الحفل الصيفي الذي اقامه شميدت · لاسلكية أ·ب

ضجة في الكونجرس الأمريكي حول صفقة دفاع جوي للأردن

واشنطن - وكالات الانباء اعلنت حكومة فورد في رسالة وجهتها يوم « الخميس » الى كبار اعضاء الكونجرس اعتزامها بيع صواريخ دفاعية مضادة للطائرات تبلغ قيمتها ٣٥٠ مليونا من الدولارات الى الاردن ·

وقد اثار هذا النبأ احتجاجات عنيفة لدى السناتور الجمهوري كليفورد كيز « ولاية نيوجرسي » الذي دعا أعضاء الكونجرس الى الاعتراض على مشروع الحكومة·

- وقد قدم السناتور كليفورد وهو عضو في لجنة الشئون الخارجية بمجلس الشيوخ - قرارا طلب فيه تشكيل لجنة لبحث هذا الاقتراح ·

وذكر احد معاوني السناتور كيزان النظام الدفاعي الحديث المضاد للطائرات الذي تعتزم الولايات المتحدة بيعه للاردن يتكون من صواريخ هوك · أرض · جو ومدافع مضادة للطائرات « فولكان » وصواريخ متحركة أرض · جو · رينداي · ويبلغ اجمالي قيمة هذه الصفقة ثلاثة أمثال القيمة التي أعلنت عنها الحكومة الامريكية في مايو الماضي ·

واوضح معاون السناتور ان المملكة العربية السعودية هي التي من المقرر ان تمول هذه الصفقة نظرا لانها تخصص جانبا كبيرا من ميزانيتها لدعم القوات العربية في مواجهة اسرائيل ·

واضاف معاون السناتور كليفورد كيزان الملك حسين صرح بان السبب الوحيد الذي جعله لا يشترك في الحرب الاسرائيلية العربية في عام ١٩٧٣ هو انه لم يكن لديه دفاع جوي « وان شراء المعدات الامريكية » ستزيل هذه الحجة ·

وسوف يدعي كبار موظفي وزارتي الخارجية والدفاع في الولايات المتحدة الى تبرير هذه الصفقة امام اللجنة التي طلب السناتور كيز تشكيلها وامام الكونجرس الامريكي عشرون يوما للاعتراض على اقتراح الحكومة ·

٤٥٠ ألف لاجيء أريتري يتعرضون للجوع والمرض

باريس - وكالات الانباء :

قالت جبهة تحرير ارتيريا في باريس ان اكثر من اربعمائة وخمسين الف لاجيء من المقاطعة الاثيوبية هم في خطر الموت من الجوع والمرض مالم يتلقون معونة دولية بصورة عاجلة ··

واتهم البيان الذي اصدرته الجبهة الحكومة العسكرية الاثيوبية برفض السماح للصليب الاحمر وغيره من منظمات الاغاثة الدولية بزيارة ارتيريا حيث تشن جبهة التحرير حربا اهلية ضد الحكومة ·

وقال ان النظام الاثيوبي العسكري يشن حملة ابادة · واضاف أن قوات الحكومة هاجمت مدنا ارتيرية عديدة على محاذاة ساحل البحر الاحمر وقد تسببت في وقوع مجازر فيها ·

مسئول مغربي يصرح لا خلاف مع الجزائر حول الصحراء

الكويت - أ ش أ - سلم عبد الهادي بو طالب سفير المملكة المغربية في واشنطن ممثلا عن الملك الحسن الثاني ملك المغرب وسليمان بن الشيخ سفير موريتانيا في موسكو - ممثلا عن الرئيس الموريتاني مختار ولد داده رسالة مشتركة الى الشيخ جابر الاحمد نائب امير دولة الكويت تحمل وجهة نظر حكومتيهما بشأن موضوع الصحراء المغربية ·

وقد نفى بوطالب وجود اي خلاف في وجهات النظر مع الجزائر حول قضية الصحراء المغربية ·· وقال انه ليس للجزائر اي مطمع في الصحراء سوى تحريرها ··

اجتماع لوزراء الخارجية - بقية

والصراع العربي الاسرائيلي والخطة الاعلامية العربية في المجال الدولي في المرحلة المقبلة والاعداد للدورة المقبلة للجمعية العامة للامم المتحدة كما سيبحث مجلس الجامعة العربية موضوع عقد مؤتمر القمة العربي المقبر وكذلك تحديد موعد ومكان مؤتمر القمة العربي الافريقي ·

مشروع أمريكي للسلام في الشرق الأوسط

انسحاب كامل لاسرائيل مع تعديلات في الحدود

نسبت وكالة اليونايتد برس الى صحيفة اخبار اليوم القاهرية قولها ان الحكومة الامريكية، اعدت مشروعا لاحلال السلام في الشرق الاوسط · واضافت الصحيفة ان المشروع يدعو الى انسحاب اسرائيل من الاراضي العربية المحتلة مع اجراء تعديلات طفيفة على الحدود واقامة دولة فلسطينية ذات سيادة خلال خمس سنوات ·

وذكرت ان المشروع يقرر كذلك ان اقامة دولة فلسطينية امر ضروري ، ولكن بعد اعداد مكثف لاتفاق نهائي بين جميع الاطراف الفلسطينية على قبول اسرائيل داخل حدود عام ١٩٦٧ ·

وقالت الصحيفة ان المشروع الذي جاء نتيجة لاعادة السياسة الامريكية في الشرق الاوسط يحدد فترة ثلاث سنوات لازالة التوتر في المنطقة ·· وبالتالي تمكين اسرائيل من الانسحاب من الاراضي العربية المحتلة · واوضحت الصحيفة انه طبقا للمشروع الامريكي ستبقى القدس نظريا مدينة موحدة ولكن مع قيام سيادة عربية على القطاع العربي وسيادة يهودية على القطاع اليهودي وحماية دولية للاماكن المقدسة وضمانات لحرية التنقل ·

بدء الاعمال التمهيدية لتوسيع قناة السويس

القاهرة - و أ ف - علم في القاهرة أن ست شركات مصرية بدأت في ازالة كثبان الرمال التي تقدر بحوالي ١١٢ مليون متر مكعب من الرمال على الضفة الشرقية لقناة السويس وذلك تمهيدا لبدء في أعمال توسيع وتعميق القناة ·

وسوف تبلغ تكاليف هذه العملية التي ستستمر ثلاث سنوات ١٨ مليون جنيه مصري حوالي ٣٦ مليون دولار

ومما يذكر أن شركة بنتا أوسيان اليابانية التي عهد اليها بالقيام بأعمال توسيع المجرى المائي العالي ·

خطر نشر أنباء مقاضاة أنديرا غاندي

نيودلهي - دبا : فرضت الحكومة الهندية حظرا شبه كامل على أنباء الاجراءات القضائية ضد انديرا غاندي رئيسة الوزراء وعلى الاجتماع المقبل للبرلمان لبحث اقرار حالة الطوارئ وعلى البيانات التي يصدرها ممثلو الاحزاب والجماعات المحظور نشاطها بقانون الطوارئ ·

تدهور الموقف السياسي في البرتغال

منع أفراد القوات المسلحة من مغادرة الثكنات

لشبونة - وكالات الانباء :

تدهور الموقف السياسي من جديد داخل البرتغال ·· وقرر مجلس الثورة ان يحل وزراء جدد في اقرب وقت ممكن محل الوزراء الاشتراكيين الذين اعتبرتهم الحكومة المؤقتة مستقيلين ·

واصدر مجلس الثورة بعد اجتماع مطول عقده ليلة أمس الاول بيانا أعلن فيه أن الوزراء الاشتراكيين سيستبدلون بشخصيات مستقلة تختار لكفاءتها ووطنيتها وتكون قادرة على وضع مصالح الامة فوق المجاملات أو المصالح المتحيزة · وقد يتم تعيين الوزراء الجدد خلال عطلة نهاية الاسبوع الحالي ·

واعرب مجلس الثورة عن اسفه للموقف الذي اتخذه ممثلو الحزب الاشتراكي في الحكومة · ورأى ان هذا الموقف سلبي بالنسبة للمسيرة التي عاشتها البلاد - وانه يشجع على قيام أعمال مضادة للثورة نظرا لان أعداء تغيير المجتمع البرتغالي يبحثون عن كل ما يمكن أن يثير الانقسام بين الاحزاب السياسية والشعب وحركة القوات المسلحة لكي يتمكنوا من تنفيذ مشروعاتهم الضارة ·

واوضح البيان مع ذلك ان مجلس الثورة - يكرر التعبير عن ثقته في المناضلين الثوريين للحزب الاشتراكي الذين سيستمرون بالتأكيد في مساندتهم للثورة البرتغالية ·

وكان الحزب الاشتراكي قد أعلن ليلة الخميس - الجمعة قراره بترك الحكومة ·

إنهاء الخلافات بين فولتا العليا ومالي

داكار واف : ذكر راديو كوناكري أن فولتا العليا ومالي قررتا العدول ·· بصفة نهائية ·· على اللجوء الى القوة في مجال تسوية النزاع، الحدود القائم بينهما · ·

وقد وقع الرئيس المالي موسى تراوري وسنجولا لاميزانا رئيس جمهورية فولتا العليا اتفاقية دائمة للسلام · وذلك في اعقاب اللقاء الثلاثي الذي ضم كونساكري رئيس الدولتين المتنازعتين والرئيس سيكوتوري الذي دعا الى عقد الاجتماع ·

وقد جاء في البيان الختامي لهذا المؤتمر أن الرئيسين تراوري ولاميزانا قررا اجراء محادثات ثنائية بينهما في أقرب فرصة ممكنة · واجراء اتصالات لترجمة الاتفاق الى خطوات ملموسة وتعزيز المصالحة النهائية بين الجانبين

واوضح البيان أن مالي وفولتا العليا يزمعان توفير الظروف الملائمة لاستئناف العلاقات الودية والاخوية بينهما ·· خاصة عن طريق تجنب حشد قواتهما على طول الحدود وبتأكيد صلاحية الاتفاقات القائمة وبتمهيد السبيل الى وضعها موضع التنفيذ ·

وفي ختام البيان وجه الرئيسان الشكر الى الرئيس سيكوتوري لمبادرته وانشادا بالجهود التي بذلتها لجنة الوساطة التابعة لمنظمة الوحدة الافريقية ·

بيان لمجلس الامة الكويتي عن مشكلة الحدود مع العراق

الكويت واف - أكد مجلس الامة الكويتي أمس سيادة الكويت على كل اراضيها داخل الحدود التي تحددها الاتفاقيات الدولية ·

وقد أعلن هذا الموقف في بيان أذيع في ختام الاجتماع المغلق الذي عقده مجلس الامة الكويتي وخصصه لبحث السياسة الخارجية للحكومة ·

وذكر خالد الغنيم رئيس مجلس الامة الكويتي أن النواب البرلمانيين بحثوا أيضا مسالة رسم الحدود مع العراق واضاف انهم « أقروا الاجراءات الايجابية التي اتخذتها الحكومة من أجل التوصل الى اتفاق مع العراق » ·

ومن المقرر أن يقوم الشيخ جابر العلي نائب رئيس الوزراء ووزير الاعلام الكويتي بزيارة الى العراق قريبا لبحث المشكلة الخاصة بالحدود بين البلدين ·

سياسيون هنود يلجأون الى نيبال

كاتماندو - و أ ف - طلب كربوري تاكور رئيس وزراء ولاية بيهارا السابق الواقعة شمال شرقي الهند والرئيس السابق للحزب الاشتراكي الهندي حق اللجوء السياسي في نيبال التي وصل اليها أمس الجمعة ·

وكان قد غادر يرافقه مجموعة من الزعماء الاشتراكيين الهند فرارا من عمليات الاعتقال التي تشمل المعارضين لنظام أنديرا غاندي رئيسة الوزراء ·

خبر من كل عاصمة

● عمان - وصل الى عمان ظهر امس احمد اسكندر وزير الاعلام السوري في زيارة للاردن تستغرق ثلاثة ايام على راس وفد اعلامي بدعوة من صلاح ابو زيد وزير الاعلام الاردني ·

وسيلتقي أسكندر خلال هذه الزيارة بالملك حسين ملك الاردن وزيد الرفاعي رئيس الوزراء ·· كما سيجري محادثات حول دعم العلاقات بين البلدين في المجال الاعلامي ·

وصرح عقب وصوله بان الاتصالات بين مصر وسوريا والاردن على مختلف المستويات من شانها ان تعزز التضامن العربي في هذه المرحلة الراهنة ·

● تونس - ذكرت وكالة الانباء التونسية ان سبعة اشخاص قد قتلوا واصيب ١٦ شخصا في حادث قطار وقع عندما خرج قطار تونس العاصمة - صفاقس عن القضبان في المنطقة بين سوسه ومساكن · وقد اشتعلت النيران في العربة الاولى من القطار ·

● الكويت - ذكرت صحيفة القبس الكويتية امس ان عدد السياح الكويتيين المسافرين الى القاهرة قد وصل في شهر يونيو الماضي الى ٣٢ الفا و٦٣٦ بينما كان في يونيو من العام الماضي ١٥ الفا و٦٠١ مسافر ·

● طهران - ذكرت الصحف الايرانية نقلا عن « هسين يتان » نائب رئيس وزراء الصين الشعبية ان ايران والصين الشعبية سيتعاونان في قطاع البتروكيماويات وسيعملان على تنمية مبادلاتهما التجارية ·

● هونج كونج - ذكرت وكالة انباء فيتنام الشمالية نقلا عن راديو كمبوديا ان مطار بوشينجتون في العاصمة الكمبودية سيعاد فتحه امام الطائرات ·

● المكسيك - صرح متحدث رسمي باسم حكومة المكسيك بأن بلاده ستقيم علاقات ديبلوماسية مع جميع دول العالم قبل نهاية العام القادم ·

● نيودلهي - فقد خمسون شخصا على الاقل في حادث غرق سفينة في ولاية ميسوري جنوبي الهند كانت تحمل ثمانين شخصا وقد اكتشف خمسة جثث فقط حتى الان ·· وهذا هو الثالث حادث غرق منذ بداية الاسبوع الحالي في الانهار الهندية التي فاضت فيها امطار الرياح الموسمية ·

رجعية السعودية تقدم الاسلامية - بقية

وفرحة اخرى بشرت بانضمام جزر المالديف الى المؤتمر · شعب مسلم انضم الى حوزة الامة المسلمة · جزائر المالديف اسمها العربي « ذئبة المهل » تعرفت أعجميا الى مالديف · نعن نعرفها من زمن بعيد ، فالنغمة الشاعرة تعرف أبناء قرانها · وجوه اشرقت تعمل لكلمة الحق أجزل لهم التحية وأخلص النصيحة ، وتعهد بالعون ملك السعودية خالد بن عبد العزيز · عظيم ذلك منه ، وعظيم أكثر أن يسير على الطريق ·· طريق الفيصل ·· مامسح هذا الملك بأن تخبو شعلة النور أضاءها الفيصل فامسكت بها السعودية ترفعها على منار ·· تقول : نعن لكم كما كان الفيصل ، وأنتم لنا وفاء بعهدكم في لاهور والمغرب · تعهدتم به وفاء للفيصل · بل أصبح العهد أعظم شأنا لانه عهد المسلم لله ·· للدين ·· للحفاظ على المسجد والمنبر والمحراب ·

تهانينا اليكم ، وانى مزيد ·

توطيد العزم - بقية

الصهيونية وهي ابشع صورة للعنصرية والاستعمار ممثلة في كيانها الجاثم على ارض فلسطين لا تزال سادرة في غيها وتعنتها واهدارها لكل مبادىء الحق والعدل والسلام ·

فالارض العربية بما فيها قدسنا الحبيبة لا تزال تحت الاحتلال الصهيوني الغاشم والشعب الفلسطيني المسلم لا يزال محروما من حقوقه المشروعة واستعادة اراضيه وتقرير مصيره ولكل هذا فنحن كمسلمين مدعوون للرجوع الى عقيدتنا السمحة باستلهام مبادئها التي تابى التفرقة العنصرية ولا ترضى بالتعصب الديني وتمد البشرية بالقيم الروحية والاخلاقية التي تحتاجها اليوم اكثر من اي وقت مضى فنحن مدعوون للاهتمام بمشاكل العالم الروحية وقيمه الانسانية بنفس القدر الذي نهتم به بمشاكله الدنيوية فالانسان روح ومادة والاسلام دين ودولة وهو يعنى بمطالب الانسان الروحية والمادية وكذلك جعلناكم امة وسطا لتكونوا شهداء على الناس ويكون الرسول عليكم شهيدا ·

فعقيدتنا السمحة وشريعتنا الغراء غنية بالروافد الخيرة العطاء التي توفر لنا مصدرا قويما لتشريعاتنا وتنظيم علاقاتنا وسلوكنا والتي تهيىء لنا الحلول الناجعة لمشاكلنا ومشاكل البشرية جمعاء سواء كانت معنوية ام مادية ·· ونحن كمسلمين مدعوون لتوحيد جهودنا ووحدة كلمتنا ودعم تضامننا وبذل المزيد من الجهد والعمل من اجل الدفاع عن المقدسات واراضينا وحقوقنا ومبادئنا ومن اجل العمل لما فيه خير امتنا الاسلامية ورفعة شأنها ·

ايها الاخوة الاعزاء

انني اعرف ضخامة المسئولية الملقاة على عواتقكم ولكني اعرف ايضا ان اكثر من ستمائة مليون مسلم يتطلعون اليكم والى مؤتمركم هذا بنفوس فياضة بالامال التي يعلقونها على اعمالكم وانكم باذن الله وقد جمع الله فيكم صفوة من رجال العالم الاسلامي خير من يقدر هذه الامال حق قدرها وخير من يعمل على تحقيقها وان لكم من روح الاسلام ومبادئه خير عون في اعمالكم حتى تحتل امتنا الاسلامية المكانة الرفيعة اللائقة بها بين امم العالم ·

ايها الاخوة الكرام انني لست في حاجة الى ان اؤكد لكم ان المملكة العربية السعودية سوف لا تالو جهدا باذن الله في سبيل العمل على خدمة المسلمين وتوحيد كلمتهم واعزاز شانهم وسوف تبذل كل نفيس وغال في سبيل ذلك وفقكم الله وسدد خطاكم وايدكم بنصر من عنده « ان تنصروا الله ينصركم ويثبت اقدامكم »

صدق الله العظيم ·· والسلام عليكم ورحمة الله وبركاته ·

أرقام الميزانية - بقية

السكن الملائم للافراد وعوائلهم بما ينطبق مع المتطلبات الصحية والتعليمية والاجتماعية التي تهدف الى تحقيقها وكذلك انشاء مستشفيين كبيرين احدهما في الرياض سعة اربعمائة سرير والاخر في جدة سعة مائتين وخمسة وسبعين سريرا بالاضافة الى انشاء المجمع الاداري لرئاسة الحرس الوطني وفق احدث طراز وناديين رياضيين لافراد الحرس الوطني احدهما في الرياض والاخر في جدة وهناك بالطبع الكثير من المشاريع المرتبطة بالتسليح والتدريب ·

● واختتم سموه تصريحه بقوله وكل ما ارجوه من الله ان يمكننا من تحقيق الاهداف لامتنا وشعبنا بتوجيهات جلالة الملك المعظم وسمو ولي العهد ·

واود ان اضيف بهذه المناسبة انه بقدر ما يعطي المواطن من جهود في اداء مسئولياته بصدق واخلاص كلما تحققت كل الخطط الطموحة لامتنا على درب مسيرتها الطويل ·

معرض مؤمنة
جدة - طريق المدينة
تليفون : ٥٢٧٠٩٠

تهنئتي القلبية لدولة ماليزيا السيد/ داتو الحاج عبد الرحمن يعقوب رئيس وزراء سراوق باتحاد ماليزيا بمناسبة نيله دكتوراه فخرية في الحقوق من الجامعة الوطنية لحكومة اتحاد ماليزيا وهذا خير لهذا التكريم ، متمنيا لماليزيا التقدم والرقي ·

عبد الله زين الدين سراوق

CONTREX INTERNATIONAL
مركز الأعمال التجارية الصناعية الدولية

TWO SECRETARIES WANTED
ARABIC-ENGLISH TYPING, FILING
AND OTHER OFFICE WORK.
FLUENT ENGLISH IS ESSENTIAL.
FOR INTERVIEW, PLEASE CALL
32000/EXT. 302
CONTREX-MILLGARD INT'L
QUEEN'S BLDG. OFFICE No. 1111