أخبار الدولة

سمو رئيس الحرس الوطني يصل الى الرياض

الرياض واس ـ في تمام الساعة الحادية عشر والربع من مساء امس وصل الى مطار الرياض الدولي على متن طائرته خاصة صاحب السمو الملكي الامير عبد الله بن عبد العزيز رئيس الحرس الوطني قادما من جيزه وقد كان في استقبال سموه على ارض المطار صاحب السمو الملكي الامير سلطان بن عبد العزيز وزير الدفاع والطيران والمفتش العام وصاحب السمو الملكي الامير عبد الرحمن بن عبد العزيز وصاحب السمو الملكي الامير نايف بن عبد العزيز نائب وزير الداخلية وصاحب السمو الملكي الامير سلمان بن عبد العزيز امير منطقة الرياض وعدد من اصحاب السمو الامراء والمعالي الوزراء ووكلاء وألويه وقادة وضباط الحرس الوطني وكبار قادة وضباط القوات المسلحة وعدد من المسئولين من مدنيين وعسكريين .

* * *

الامير أحمد يجتمع بخبراء التخطيط السبت القادم

جدة ـ واس ـ يستقبل صاحب السمو الملكي الامير احمد بن عبد العزيز نائب سمو امير منطقة مكة المكرمة بمكتب سموه يوم السبت القادم عدد من الخبراء العاملين مع الهيئة المركزية للتخطيط وخبراء شركة ايتال كونسلت الاستشارية حيث يتم عرض اخر التقارير والاحصائيات الخاصة بأوضاع المنطقة الغربية في مختلف المجالات الحيوية وتقديرات الخبراء بالنسبة للخطة القادمة .

مكتب جديد للسعودية بطهران

جدة واس ـ في نطاق الاهتمام الذي توليه الخطوط الجوية العربية السعودية لافتتاح المزيد من مكاتب الحجز والمبيعات في عدد من الدول الاسلامية بتوجيهات من صاحب السمو الملكي الامير سلطان بن عبد العزيز وزير الدفاع والطيران والمفتش العام .

فقد تم افتتاح مكتب جديد للسعودية بمدينة طهران بايران في اواخر الشهر الماضي اضافة الى مكتب وكيل السعودية بشيراز .

تم تنفيذ ٥٠٪ من مشروع مطار الرياض الجديد

المطار سيكون لائقا بالعاصمة ومن أحدث المطارات العالمية

تحدث الاستاذ رضوان ثابت مدير مطار الرياض لوكالة الانباء السعودية حول الاعمال التي تجرى لبناء مطار الرياض فقال : انه بفضل اهتمام ورعاية حكومة جلالة الملك فيصل حفظه الله وبتوجيهات صاحب السمو الملكي الامير سلطان بن عبد العزيز وزير الدفاع والطيران والمفتش العام وسمو نائب صاحب السمو الملكي الامير ترکي بن عبد العزيز فان العمل في مطار الرياض قد قطع شوطا كبيرا ولله الحمد فقد تم الانتهاء من حوالي ٥٠٪ من البرنامج الذي اتفق عليه مع الشركة المنفذة وأضاف بأنه بعد الانتهاء من اتمام المباني الجديدة فسي المطار ستكون باذن الله من أحسن المطارات وسيكون متفقا مع النهضة والتطور اللذين تعيشهما المدن وخاصة بالنسبة للعاصمة الرياض واختتم مدير مطار الرياض حديثه قائلا : ولا شك ان الجهود الذي وضع لمطار الرياض وغيره من المطارات الاخرى انما هو لخدمة الوطن والمواطنين وتقديم جميع الخدمات التي يحتاجها المواطن في المطارات وسوف ينتهي العمل في موعده المحدد ان شاء الله .

●

عودة مدير عام التنقيب بوزارة الزراعة بعد زيارة المعرض البريطاني

الرياض مكتب عكاظ ـ عاد من لندن سعادة الاستاذ علي صادق مدير عام التنقيب بوزارة الزراعة والمياه بعد ان شاهد المعرض الزراعي الملكي البريطاني الذي اقيم هناك والذي احتوى عين العديد من الصناعات البريطانية في مجال الزراعة .

●

الكتب السعودية تعرض في السوق الخيرية بافغانستان

الرياض مكتب عكاظ ـ وجه سمو الامير خالد بن فهد بن خالد وكيل وزارة المعارف للشئون التعليمية والادارية خطابا الى سيادة مدير عام برامج التعليم الخاص يطلب فيه العمل على اعداد مجموعتين من الكتب الثقافية لمؤلفين سعوديين للاشتراك بهما بالسوق الخيرية السنوية التي ستقيمها سيدات السلك الدبلوماسي في كابل بافغانستان خلال شهر شوال عام ١٣٩٤ هـ .

ازمير نائف

وزارة الداخلية تصل بكل امكانياتها للحيلولة دون تسرب مايضر الشباب دينيا واجتماعيا ..

الرياض ـ مكتب عكـاظ ـ قال صاحب السمو الامير نايف بن عبد العزيز نائب وزير الداخلية في خطاب بعثه لمعالي وزير المعارف وصفه معالي رئيس ندوة الشباب العالمية للدعوة الاسلامية .. قال : ان وزارة الداخلية بجميع فروعها وملحقاتها تعمل بكافة امكانياتها للحيلولة دون تسرب ما يضر الشباب دينيا وعقليا واجتماعيا وحريصة كل الحرص على ان يبقى هذا المجتمع الاسلامي في هذه البلاد وغيرها نظيفا من كل مايكدر صفوه وامنه وسلامته في دينه واستقراره وازدهاره كما تعمل على الرقابة من الفساد بكل امكانياتها متعاونة في ذلك مع اجهزة الدولة المختلفة .

وقد جاء تعليق سمو الامير نايف هذا على التوصيات التي اتخذتها ندوة الشباب العالمية للدعوة الاسلامية .

فهد بن سلطان يفتتح المعرض الاول للفن التشكيلي للفنان فيصل سمره

الرياض ـ مكتب عكاظ ـ افتتح صاحب السمو الامير فهد بن سلطان بن عبد العزيز الرئيس العام لرعاية الشباب بالنيابة عصر يوم الاثنين المعرض الاول للفن التشكيلي للفنان فيصل سمره . هذا كما حضر افتتاح المعرض عدد من المسؤولين في الرئاسة العامة لرعاية الشباب ووزارة المعارف هذا وقد اقيم المعرض في الجمعية العربية السعودية للفنون .

المسعود يستقبل سفيري الصومال والباكستان

جدة ـ استقبل معالي الشيخ محمد ابراهيم مسعود وكيل وزارة الخارجية في مكتبه بمقر الوزارة صباح امس سعادة سفير الصومال وسعادة سفير الباكستان لدى المملكة .

عبد المجيد شبكشي يشارك في اجتماعات الجمعية العمومية لمنظمة الطيران المدني الدول العربية تنسق مواقفها قبل الاجتماع

جدة ـ واس ـ يغادر جدة الى كندا خلال الاسبوع القادم سعادة مدير عام الطيران المدني الاستاذ عبد الله مهدي علي رأس وفد من كبار المسؤولين عن النقل الجوي في المملكة لحضور الدورة الحادية والعشرين للجمعية العمومية للمنظمة الدولية للطيران المدني التي ستعقد اجتماعاتها في ونتريال في الرابع من الشهر الحالي .. هذا وقد علمت وكالة الانباء السعودية انه سيبحث خلال هذه الاجتماعات ميزانية المنظمة للعام المالي القادم ودراسة المشاكل الفنية واقتصاديات النقل الجوي والنواحي القانونية والمعونات الفنية التي تقدمها المنظمة للدول النامية كما سيبحث خلال الاجتماعات برامج التسهيلات في مطارات الدول الاعضاء وعوامل الرية الطبيعية واعادة انتخاب الاعضاء الدائمين في مجلس المنظمة وامكانيات عمال اللغة العربية في المنظمة . والجدير بالذكر ان المنظمة الدولية للطيران المدني تضم في عضويتها مائة واربعة وعشرين دولة .

وجاء في خبر لوكالة الانباء السعودية من صنعاء ان الاستاذ محمد الحبابي رئيس مصلحة الطيران المدني باليمن ورئيس وفدها للمؤتمر قد غادر مطار صنعاء في طريقه الى مقر انعقاده واشار في تصريح للوكالة الى ان الوفود العربية للطيران ستعقد اجتماعات متتالية مسبقة للتنسيق فيما بينهما .

خطاب مفتوح من سمو الامير فواز الى المواطنين لاطلاق سراح السجناء المعسرين

جدة ـ وجه صاحب السمو الملكي الامير فواز بن عبد العزيز أمير منطقة مكة المكرمة باعتباره رئيسا للجنة مساعدة السجناء المعسرين بجدة خطابا منتوحا الى المواطنين الراغبين في الاشتراك في هذا العمل الخيري الهام .. حيث يؤدي تبرع المواطن الى اطلاق سراح كثير من هؤلاء السجناء ومن ثم عودتهم الى أهلهم واطفالهم ..

وفيما يلي نص خطاب سموه الكريم

السلام عليكم ورحمة الله تعالى وبركاته .. وبعد

فان الله سبحانه وتعالى قد وفقكم في سالف الاعوام لعمل الخير والبر باخوان لك ضاقت بهم السبل فكانت لما تبرعتم به قسطه الوافي في اطلاق سراح الكثيرين من أولئك المعسرين من السجناء وعودتهم الى أهلهم وأطفالهم ، والستهم تلهج بالدعاء للمحسنين من أمثالكم ، اذا علمت أصلحك الله انه سبحانه وتعالى يحب من الخير ما كان دائما موصولا ، غير منقطع ولا ممنوع ، فاننا لعلى ثقة بأنك ستسارع في هذا العام الى مثل ما وفقك الله به في الاعوام الخالية ، فترسل بما تجود به أريحتك ، وتطيب به نفسك الى أمين صندوق هذه اللجنة الشيخ سليمان الراجحي بشارع قابل بجدة ليكون عونا في تفريج كربه ، ورفع ضائقته ، فيكتب لك به الاجر ، وتلقى من بذله الخير ، وتدفع به عن نفسك واهلك ومالك البلاء ، وتدخل به على قلوب منكسرة المسرة والعزاء ، فان الله سبحانه وتعالى يتلقاها بيمينه ، فاعجل الى الخير ، وسارع الى البر ، الذين يؤتون ما آتو وقلوبهم وجلة انهم الى ربهم راجعون) ، (أولئك يسارعون في الخيرات وهم لها سابقون) ، (ولا تكلف نفسا الا وسعها ولدينا كتاب ينطق بالحق وهم لا يظلمون) وفي انتظار ما تجود به . علما بأن هذه اللجنة قد تلقت منكم في العام الماضي مبلغ ريال ، وانها لعلى ثقة تامة ببذل المزيد منكم في هذا العام .

ندعو الله ان يوفقنا واياك الى ما يحبه ويرضاه .

والسلام عليكم ورحمة الله وبركاته .

يدعوهم فيه للتبرع

نواز بن عبد العزيز

مسابقة القرآن الكريم

اولا : دعوة للفرقة الفضاض لاداء فريضة الحج عام ٩٤ على حساب وزارة الاعلام بالمملكة العربية السعودية ، وتخصص هذه الجوائز للدعوة الناجحين من خارج المملكة

ثانيا : الجوائز النقدية :

الجائزة الاولى ٣٠٠٠ ثلاثة الاف ريال

الجائزة الثانية ٢٠٠٠ الفا ريال

الجائزة الثالثة ١٥٠٠ الف وخمسمائة ريال

الجائزة الرابعة ١٠٠٠ الف ريال

وتشمل جوائز اخرى قيمة كرمنها ٥٠٠ خمسمائة ريال .

السؤال الاول :

بشر الله الصائمين والصائمات بالمغفرة والاجر العظيم .. فاين نجد ذلك في سورة الاحزاب ؟

السؤال الثاني :

عن عبد الله بن عمر رضي الله عنه قال سمعت رسول الله صلى الله عليه وسلم يقول :

« للصائم عند افطاره دعوة مستجابة »

وبين آيات الصيام واحكامه في سورة البقرة آية عن الدعاء المستجاب .

فما تلك الاية ؟ وما علاقتها بالصوم ؟

المجتمع

اقامة منطقة صناعية شرقي المدينة

الزلفي واس ـ افاد مصدر مسئول في بلدية الزلفي لمندوب وكالة الانباء السعودية بانه تم توقيع عقود سفلتة ورصف وانارة عدد من شوارع مدينة الزلفي عمل احدى المؤسسات الوطنية بمبلغ ٤٣٠٠٠٠٠ ريال وتم نزع ملكية الشارع العام بمبلغ ١١٠٩٦٩٠٠ ريال وانشاء عدد ن الحدائق العامة موزعة على انحاء متفرقة من مدينة الزلفي كما خصصت بلدية الزلفي منطقة صناعية شرقي المدينة وتقوم البلدية حاليا بتسليمها لاصحاب الورش والصناعات الخفيفة . هذا بالاضافة الى فتح مقاريف شبكة للمياه وانشاء عدد من المرافق والخدمات العامة .

مشاريع بلدية جديدة في الزلفي

الاردن تعتبر القاديانية طائفة خارجة عن الاسلام

مكة المكرمة ـ واس ـ اصدرت لجنة الفتوى بالمملكة الاردنية الهاشمية قرارا يقضي باعتبار طائفة القاديانيين وكل من ينتسب اليها خارجة عن الاسلام ومما يجدر ذكره هنا ان المملكة العربية السعودية كانت السباقة لهذا حيث اعلنت محاكمها كفر القاديانيين ومنعهم من دخول مكة المكرمة والمدينة المنورة وبهذا يكون المملكة والباكستان والاردن الدول الثلاث التي تعلن خروج القاديانيين عن الاسلام .

اجراء التجارب على المحطة اللاسلكية الجديدة للامن العام لخدمة الحجاج

يجرى الان عمل تجارب على المحطة اللاسلكية الجديدة التي قامت بتركيبها مديرية الامن العام لسهولة الاتصالات السريعة بين اجهزة الامن في مكة وجدة .. والطائف .

وعلم ان هذه المحطة التي تم تركيبها مؤخرا ستساعد على نقل اى معلومات تختص باجهزة الامن وخاصة خدمات الحجاج ـ ومتابعة تحركاتهم ـ للاطمئنان على سلامتهم ـ وتقديم التسهيلات لهم .

والمعروف ان مديرية الامن كانت قد قامت بعمل تجربة ناجحة في متابعة حركة سير سيارات الحجاج في المشاعر المقدسة في العام الماضي ويتم عمل التنظيم والتوجيه الفوري بواسطة الطائرات العامودية واكدت مصادر مسئولة بمديرية الامن العام ان الخدمات الخاصة بالحجاج هذا العام ستتضاعف كما سيشهد الحجاج اكبر التسهيلات خلال اداء فريضة الحج ـ يساعد على ذلك فتح وسفلتة وتوسعة الطرق في مناطق الحج .

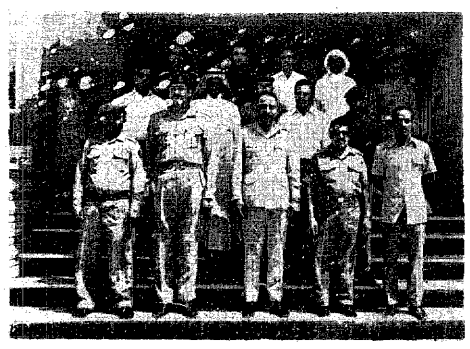

● الرياض ـ مكتب عكاظ احتفلت ادارة الخدمات الفنية بوزارة الداخلية بتخريج دفعة جديدة من العاملين على اصلاح الاجهزة اللاسلكية في بعض قطاعات وزارة الداخلية .

والصورة تبين عدد من المتخرجين مع بعض المسئولين بالادارة الفنية .

منحتان من كلية البترول والمعادن لطلبة من مسلمي الفلبين

حصل طالبان من الفلبين على منحتين دراسيتين في كلية البترول والمعادن في الظهران من قبل الكلية وشركة النفط الفلبينية لدراسة الهندسة المدنية وعلوم البترول وسيغادر الطالبان الى المملكة خلال الشهر القادم ومن المتوقع ان يحصل طالبان آخران من الفلبين على منح دراسية في المملكة للدراسة في كلية البترول .

عكاظ .. تبشر المدرسات

صرح نائب الرئيس لمدارس البنات في جدة الاستاذ سعد الحميدي بأن رواتب المدرسات المتأخرة سيتم صرفها خلال هذه اليومين وذلك بعد أن وصلت مستحقات الرئاسة المتأخرة وعكاظ تبشر المدرسات بذلك كونها التي كانت تتابع تأخير الرواتب !!

اتحاد الجمعيات الاسلامية بالنيجر يعقد أولى جلساته

مكة المكرمة واس ـ اشار مصدر مسئول برابطة العالم الاسلامي بان اتحاد الجمعيات الاسلامية بالنيجر عقد اولى جلساته في الاسبوع الماضي للبحث في وضع لائحة الاتحاد وتحديد مهماته ومما هو جدير بالذكر ان هذا الاتحاد تم تشكيله مؤخرا استجابة لقرارات مؤتمر المنظمات الاسلامية في العالم الذي عقد في المملكة في بداية هذا العام .

* * *

كلمة ونص

● الشيء الطيب الذي نرجو أن يستمر بعد شهر رمضان لاحظه أمس الذين راجعوا المصالح الحكومية .. جو شهر رمضان المبارك كان مسيطرا على الجميع ولم يتمثل فقط في النواحي الروحية التي تحقق لنا غذاء نحتاج اليه طوال ايام السنة .. الذي لاحظناه هو أن اسلوب معاملة الموظفين للمراجعين قد تغير .. اصبحت الاصوات اكثر انخفاضا والعمل يتم بسرعة أكبر وبدون مصادمات .. ظاهرة طيبة نرجو أن تستمر وكل عام وانتم بخير .

● سهران

تصحيح اسم

تعلن ادارة الجنسية بالاباحة انه تقدم اليها المدعو محمد بن عبد الرحمن بن محمد الزهراني طالبا تصحيح اسم والده من عطية الى عبد الرحمن واسم جده من عبد الرحمن الى محمد حيث منح الحفيظة السابقة رقم ٤٣٦٢ في ١٥ـ٦ـ٧٩ سجل بالجرشي وجعل اسمه بها محمد بن عطية بن عبد الرحمن وحصل على الحفيظة الثانية والاخيرة وجعل اسمه بها محمد بن عبد الرحمن بن محمد الزهراني وهي تحمل رقم ١٤١٩٨ وتاريخ ١٦ـ٧ـ١٣٨٥هـ سجل الاباحة ويرغب ان يكون اسمه على النحو التالي (محمد بن عبد الرحمن بن محمد الزهراني) وليس كما جاء في اساس السابقة المذكور رقمها اعلاه محمد بن عطية بن عبد الرحمن فان هذا الادارة تعلن للجميع بما ذكر اعلاه للمعلومية لزم نشره فمن له معارضة يتقدم لادارة الجنسية بالاباحة خلال شهر من تاريخ نشره والله الموفق . اللازم .

إعلانات متنوعة

اثبات ملك

تعلن المحكمة الشرعية بابي عريش بانه تقدم اليها المواطن صالح السليمان الحيد بطلب حجة استحكام على ارض زراعية شمال مدينة ابي عريش يحدها شمالا وشرقا وجنوبا وقف وغربا السبيل المسلوك الى حاكمه وارض الفقيهي فمن له معارضة في طلب المذكور فليتقدم الى هذه المحكمة في خلال سنين يوما من تاريخ نشره بالجريدة علما بان الارض قدرها ثلاث معاود وربع ونصف الثمن من معاد حسب الذرعة المحلية وبالامتار الشمال ١٧٨/٨٠ مترا والجنوب ١٦٧/١٠ مترا والشرق ٧٠/٠٠ متر والمغرب ٩٥/١٠ مترا ولذا حرر في ١٨ـ٨ـ١٣٩٤هـ

●

تعلن المحكمة الشرعية الكبرى بجازان للعموم بما انه تقدم اليها المنهي احمد محمد ابو راسين يطلب حجة استحكام على دكاكين والكائنة بجازان حارة الشام والمبنية حدودها ومساحتها بموجب خطاب البلدية رقم ٢٢٢٢٣ وتاريخ ١٠ـ٨ـ٩٤هـ وهي كالتالي :

من الشمال ـ شارع الملك فيصل

من الشرق ـ العطاس

من الغرب ـ محمد منصور سويد

من الجنوب ـ عبد الله علي سويد

وطول الضلع ٤٠ر١٤م

وطول الضلع ٧٠ر٠١م

وطول الضلع ٥٠ر٠٨م

وطول الضلع ٠٥ر١١م

وعليه تكون المساحة الكلية للدار المذكورة ٥٨/٣٩م ويتكون من دكانين فكل من له دعوى اومعارضة في الدكاكين المذكورة عليه التقدم الى هذه المحكمة في مدة اقصاها شهرين من تاريخ نشر هذا الاعلان والله الموفق .

تعلن المحكمة الشرعية بابي عريش بانها تقدم اليها عمر علي يوسف دفي بطلب حجة استحكام لداره ارضا وبناء الكائن في الحارة الجنوبية بابي عريش المحدود شمالا محسن حمزي وسلمى محمد وشرقا محمد نعمان ومنصور محمد صعدى وجنوبا منصور محمد صعدى وغربا السبيل وسلمى محمد فمن له معارضة عليه التقدم الى هذه المحكمة في مدة اقصاها شهرين من تاريخ نشره في الجريدة .

●

تعلن المحكمة الشرعية الكبرى بجازان للعموم بما انه تقدم اليها المنهي محمد منصور زميم وشركاه بطلب حجة استحكام على دارهم والكائنة بجازان حارة السوق والمبينة حدودها ومساحتها بموجب خطاب البلدية رقم ٢١٨٤/٩٥٨ وتاريخ ٨ـ٨ـ٩٤هـ وهي كالتالي :

من الشمال ـ منور عيسى

من الشرق ـ سبيل

من الغرب ـ منور عيسى

من الجنوب ـ محمد علي طبيقي

وطول الضلع اربعة متر وثلاثين سنتمتر

وطول الضلع خمسة متر واربعين سنتمتر

وطول الضلع ـ اربعة متر وثمانين سنتمتر

وطول الضلع اربعة متر وثمانين سنتمتر

وعليه تكون المساحة الكلية للدار هي ٦٨ـ٢٠م ويتكون من دكان حجر وخشب فكل من له دعوى او معارضة في الدار المذكورة عليه التقدم الى هذه المحكمة في مدة اقصاها شهرين من تاريخ نشر هذا الاعلان والله الموفق .

تعلن المحكمة الشرعية الكبرى بجازان للعموم بما انه تقدمت اليها المنهي عمر محمد علي حداد واخوانه بطلب حجة استحكام على الدار والكائنة بجازان حارة المسطاح والمبينة حدودها ومساحتها بموجب خطاب البلدية رقم ٢٢٨٨/١٠٣٨ وتاريخ ١٥ـ٨ـ٩٤هـ وهي كالتالي :

من الشمال ـ سبيل

من الشرق ـ عبد الله باجنيد

من الغرب ـ سبيل وعبد الله علي تركي

من الجنوب ـ حمود محمد علي حمود

وطول الضلع ستة عشر مترا وعشرة سنتمتر

وطول الضلع ثلاثة وعشرون مترا وخمسين سنتمتر

وطول الضلع ـ خمسة عشر مترا واربعين سنتمتر

وطول الضلع ـ ثمانية عشر مترا وتسعين سنتمتر

وعليه تكون المساحة الكلية للدار هي ٣٥ـ٣٠٩ ويتكون من غرفة حجر وخشب وعريش واحواش واسوار حجر فكل من له دعوى او معارضة في الدار المذكورة عليه التقدم الى هذه المحكمة في مدة اقصاها شهرين من تاريخ نشر هذا الاعلان والله الموفق .

●

تعلن المحكمة الشرعية الكبرى بجدة للعموم انه تقدمت اليها وداد محمد مكي ابراهيم عبد الحكيم منهية ان من الجاري في ملكها كامل الدار ارضا وبناء الواقعة في نزلة بني مالك المكونة من مساكن سفلية بمنافعها الشرعية المحدودة شمالا : شارع بعرض اربعة امتار ثم ارض حليمي المطيري ، وشرقا : دار سعيد بن مطلق الغامدي ، وجنوبا : شارع بعرض ثلاثة امتار ويليه ارض عبد الغفار نور ، وغربا : شارع بعرض اربعة امتار ثم ارض ملك عبد الرحمن باشميل . وطلبت اعطائها صكا شرعيا بذلك . فعلى كل من له معارضة فيما ذكر ان يتقدم الى هذه المحكمة خلال شهرين من تاريخ نشره .

عكاظ — مؤسسة عكاظ للصحافة والنشر — جريدة يومية تصدر عنها — أسسها احمد عبد الغفور عطار — سنة ١٣٧٩هـ ـ ١٩٦٠م — المركز الرئيسي : شارع الميناء ـ جدة المملكة العربية السعودية — ص.ب ١٥٠٨ برقيا : عكاظ — تلفونات التحرير ٣٢٨٨١ الادارة ٣٢١٦٦ الاعلانات ٣٢٩٩٥ — المكاتب الرياض ت ٢٢٦٩٣ مكة المكرمة ت ٢٨٦٦ واشنطن والمدينة المنورة