أول خطوة جدية نحو المشاركة تم بحثها أمس في الجولة الأولى من المفاوضات

إجتماع موسع في إبريل القادم تتلوه إجتماعات أخرى متواصلة

مدير عام المؤسسة
عمر يوسف عبدرب
إمتياز
مؤسسة عكاظ للصحافة والنشر

بسم الله الرحمن الرحيم

عكاظ

جريدة يومية تصدر في مدينة جدة

OKAZ

مدير التحرير المسؤول
محمد الله احمد الداري

٨ صفحات

العدد ٢٢٢٩ ـ الثلاثاء ٦ صفر ١٣٩٢ هـ ـ ٢١ مارس (آذار) ١٩٧٢ م ـ ٢٧ الحوت ١٣٥٠ شمسية ـ الثمن ٦ قروش

بعد زيارة خاصة للمملكة : وزير الحربية المصرى غادر الرياض الى الكويت

الرياض ـ وكالة الانباء السعودية:

غادر مطار الرياض الدولى سعادة الفريق اول محمد أحمد صادق وزير الحربية والقائد العام للقوات المسلحة فى جمهورية مصر العربية والوفد المرافق له ظهر امس الى المنطقة الشرقية فى طريقه الى الكويت بعد انتهاء زيارته القصيرة التى قام بها للمملكة .

وقد كان فى وداعه بالمطار سمو الامير سلطان بن عبد العزيز وزير الدفاع والطيران والمفتش العام وعدد من كبار قادة القوات المسلحة وسلاح الطيران يتقدمهم الفريق حمد الشميمرى رئيس اركان حرب الجيش .

معالى الشيخ أحمد زكى يمانى يترأس مفاوضات المشاركة فى أول جولة فى الرياض

كافة شركات البترول العاملة وافقت على مبدأ المشاركة

توقع تطبيق المشاركة الفعلية خلال الأشهر القادمة

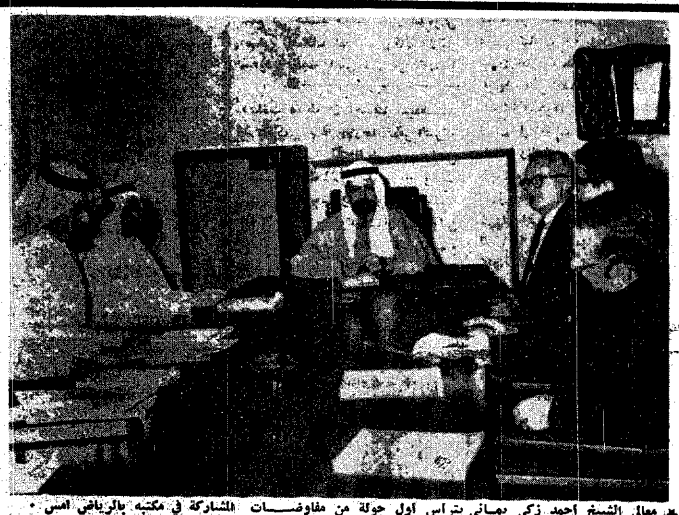

★ معالى الشيخ أحمد زكى يمانى يترأس أول جولة من مفاوضات المشاركة في مكتبه بالرياض امس .

الرياض ـ وكالة الانباء السعودية :

تقدمت الجولة الاولى من مفاوضات المشاركة صباح امس بمكتب معالى وزير البترول والثروة المعدنية ودامت بضع ساعات وصرح مصدر مسئول في الوزارة بأن هذه الجولة على الرغم من انها تتعلق بالامور الاجرائية والتحضيرية الا انها تعتبر أول خطوة جدية في بحث قضية المشاركة بشكل فعال .

وعلمت وكالة الانباء السعودية انه ينتظر ان يعقد اجتماع موسع في اوائل شهر ابريل القادم تتلوه اجتماعات اخرى متواصلة .

ويقول مندوب عكاظ الخاص في الرياض ان الجولة الاولى من المفاوضات التى تراسها معالى وزير البترول والثروة المعدنية الشيخ احمد زكى يمانى حضرها كل من صاحب السمو الملكى الامير سعود الفيصل وكيل وزارة البترول وسعادة الدكتور عبد الهادى طاهر محافظ بترومين وعدد من رجال القانون في وزارة البترول والثروة المعدنية وقد حضر من جانب الشركة كل من رئيس الشركة ومساعد رئيس الشركة وممثل الشركة في مدينة الرياض .

ويضيف مندوب عكاظ الخاص ان روح المودة والتفاهم التام قد سادا

وفى نبأ لوكالة الانباء السعودية من مسؤول في وزارة البترول لعكاظ بقوله ان كافة شركات البترول التى تعمل الان في الاراضى العربية قد وافقت على مبدأ المشاركة ولم يبق الا التفاوض على كيفية تطبيق ووضع الاسس التى تتبع في المشاركة مع كافة الدول المشتركة في منظمة اوبيك . ويقول مندوب عكاظ

البقية ص ٢

وزير خارجية المانيا الغربية يجتمع اليوم بالرئيس بورقيبة

قطع المستر وولتر شيل وزير خارجية المانيا الغربية امس زيارته الى تونس وتوجه الى بروكسل لحضور مؤتمر وزراء خارجية دول السوق الاوروبية المشتركة حول القضايا النقدية والمالية . ومن المقرر ان يعود المستر شيل الى تونس الليلة للبدء في زيارة رسمية تستمر ثلاثة ايام . وسيجتمع اليوم بالرئيس التونسى الحبيب بورقيبة كما سيعقد محادثات مع السيد الهادى نويرة رئيس الوزراء ومع السيد المصمودى وزير الخارجية . ومن المنتظر ان تشمل المحادثات العلاقات بين بلدان حوض البحر الابيض المتوسط وبين دول اوروبا الشمالية

دولة السيد سعد جمعه يغادر مطار جدة الدولى

غادر مطار جدة الدولى في الساعة الثامنة والنصف من صباح امس دولة السيد سعد جمعه وقد كان في وداعه معالى السيد عمر السقاف وزير الدولة للشئون الخارجية والفريق منصور الشعيبى قائد منطقة جدة وسعادة السفير الاردنى لدى المملكة واعضاء السفارة ..

* * *

وصول العينى الى بغداد

وصل الى بغداد امس السيد محسن العينى رئيس وزراء الجمهورية العربية اليمنية في زيارة رسمية تستغرق عدة ايام لاجراء مشاورات مع المسؤولين العراقيين حول العلاقات الثنائية بين البلدين .

المتاز سمن فقط

جلالة الفيصل يهنىء الرئيس بورقيبة بذكرى استقلال تونس

بعث جلالة الملك فيصل برقية تهنئة الى فخامة الرئيس التونسى الحبيب بورقيبة بمناسبة الاحتفال بذكرى استقلال تونس ، هذا نصها :

صاحب الفخامة الاخ الرئيس الحبيب بورقيبة ـ رئيس الجمهورية التونسية ـ تونس

تتيح لي مناسبة الاحتفال بذكرى استقلال تونس فرصة سعيدة يسرني ان اغتنمها لاعرب لفخامتكم باسم شعب وحكومة المملكة العربية السعودية وباسمى شخصيا عن احر التهانى الاخوية واصدق الاماني الودية راجين لكم في هذه المناسبة السعيدة موفور الصحة والسعادة والهناء وللشعب التونسى الشقيق اطراد التقدم وموفور الرخاء ..

التوقيع ـ فيصل

* * *

تعيين مساعد بن أحمد السديرى سفيرا لحكومة جلالة الملك لدى الجمهورية العربية اليمنية

علمت وكالة الانباء السعودية ان سعادة الشيخ مساعد بن احمد السديرى قد عين سفيرا لحكومة جلالة الملك فيصل المعظم لدى الجمهورية العربية اليمنية ، وان سعادته سيغادر اليها قريبا ..

★ جلالة الملك فيصل المعظم يستقبل الفريق اول محمد احمد صادق وزير الحربية المصرى .

السيد أحمد يحيى الكبسى يقول :

جلالة الفيصل أكد في لقائه برؤساء الوفود المشتركة في دورة الخليج :

حرصه الشديد على الاخاء من الأخطاء الماضية واستغلال كل فرص التعاون والتعارف

هزيمتنا كانت نتيجة بعدنا عن التمسك بديننا الحنيف

الرياض وكالة الانباء السعودية :

تحدث الاستاذ أحمد يحى الكبسى وكيل المجلس الاعلى لرعاية الشباب باليمن الى وكالة الانباء السعودية عن انطباعه من مقابلته لجلالة الملك فيصل مع رؤساء الوفود المشتركة في دورة الخليج العربى .

فقال : انها كانت فرصة ان يتكرم صاحب الجلالة الملك فيصل المعظم في استقبال رؤساء واداري الوفود المشتركة في دورة الخليج . وهذا يدل على فهم جلالته للدور الذى يتحمله هؤلاء القادة في رعاية الشباب من اجل تطوير الرياضه واللقاءات التى تعمق أو اصر الاخوه والمحبه بين شباب البلدان العربية .

ولقد كان لكلمات جلالته التى اشارت الى ما كانت عليه حالنا فى الفترة الماضيه التى زالت او هى فى طريقها الى الزوال باذن الله والتى اتسمت بتباعدنا وتنا حرنا الامر الذى مكن اعدائنا من ضربنا وهزيمتنا والنيل من كرامتنا وماذاك الا نتيجه لبعدنا عن التمسك بما حثنا عليه ديننا الحنيف ورسولنا الكريم من

ـ البقية ص ٥ ـ

المسعود يستقبل سفيرى ماليزيا وغينيا

استقبل سعادة الشيخ محمد ابراهيم مسعود وكيل وزارة الخارجية في مكتبه بمقر الوزارة صباح اليوم سعادة سفير ماليزيا لدى المملكة وسعادة سفير غينيا لدى المملكة .

رسالة إلى جلالة الفيصل من الرئيس النميرى يحملها معالى وزير الحكومة المحلية بالسودان

وصل الى مطار جدة الدولى صباح يوم امس قادما من الخرطوم معالى الدكتور جعفر محمد علي بخيت وزير الحكومة المحلية بالسودان . وقد كان في استقبال معاليه في المطار معالى السيد عمر السقاف وزير الدولة للشئون الخارجية وعدد من كبار المسؤولين وسعادة القائم بأعمال السفارة السودانية لدى المملكة واعضاء السفارة . هذا ويحمل معاليه رسالة من فخامة الرئيس السودانى محمد جعفر نميرى الى جلالة الملك فيصل ..

وكان قد غادر مطار جدة في الساعة الواحدة من بعد منتصف الليلة الماضية معالى السيد موسى المبارك الحسن وزير الدولة لشئون مجلس الوزراء في السودان . وكان في وداعه سعادة الاستاذ سالم سنبل مدير المراسم بوزارة الخارجية وسعادة مدير المراسم الملكية بجدة وسعادة القائم بأعمال السفارة السودانية لدى المملكة واعضاء السفارة .

سمو الأمير عبد الله بن عبد العزيز يقول :

سلاح الفرسان ينمو على أفضل المستويات بدعم من رعاية الفيصل

نحن نسعى الى تمكين نادى الفروسية السعودى الى الاشتراك فى المباريات الدولية

سموه يحبذ فكرة إقامة دورة ألعاب فروسية عربية

الرياض ـ وكالة الانباء السعودية:

أجرى مندوب وكالة الانباء السعودية مقابلة مع سمو الامير عبدالله بن عبدالعزيز رئيس الحرس الوطنى ورئيس نادى الفروسية تحدث فيها سموه عن نشاط نادى الفروسية فقال:

ان النادى قد حقق فكرة اساسية هى شد المواطن السعودى الى اصالته العربية تجاه حبه لفرسه التى تعلق بها الى مستوى لم يتساو معه احد فيه من الاخرين .

وهذا ما حصل اليوم اما سلاح الفرسان فى الحرس الوطنى فهو الاخر قام على فكرة احياء تراث عزيز على نفوسنا ولا زال هذا السلاح فى الحرس الوطنى ينمو ويمارس خصائصه وطبعه على افضل المستويات تدعمه فى ذلك رعاية صاحب الجلالة الملك المعظم ايده

البقية ص ٢

× هيوم يصل اليوم الى فلسطين المحتلة ×

في نبأ لرويتر ان التلميحات الاسرائيلية الرسمية حول كون اسرائيل مستعدة لقبول فكرة قيام بريطانيا بدور اكثر فعالية في مبادرة للسلام في الشرق الاوسط قد استبعدت في اسرائيل في عشية الزيارة التى يعتزم السير ألبك دوجلاس هيوم وزير خارجية بريطانيا القيام بها لفلسطين المحتلة . ومن المقرر ان يصل السير البك الى فلسطين المحتلة اليوم في اول زيارة يقوم بها وزير خارجية بريطانى ليبحث الوضع في الشرق الاوسط والمسائل ذات

البقية ص ٢

الوكلاء : معرض توشيبا ـ باب شريف بجانب فندق الحرمين

عكاظ تنشر النص الكامل لنظام جامعة الملك عبد العزيز

جامعة الملك عبد العزيز مؤسسة علمية وثقافية عامة تهدف الى توفير أسباب التعليم الجامعى والدراسات العليا فى مختلف الآداب والعلوم

الرياض ـ من مكتب عكاظ :

كان جلالة الفيصل قد أصدر مرسوما ملكيا بالموافقة على نظام جامعة الملك عبد العزيز .. وتنشر عكاظ اليوم النص الكامل لهذا النظام :

النظام العام

مادة ١ ـ جامعة الملك عبد العزيز مؤسسة علمية وثقافية عامة تهدف الى:

ا ـ توفير اسباب التعليم الجامعى والدراسات العليا في مختلف الاداب والعلوم ومجالات المعرفة المتخصصة .

ب ـ العناية الخاصة بالدراسات الاسلامية وابحاثها

ج ـ اعداد المدرسين

د ـ تقدم العلم والمعرفة عن طريق اجراء البحوث العلمية وتشجيعها

ـ البقية ص ٥ ـ

فرصة للبيع ..

شركة بريطانية عالمية لديها ما يلى :

١ ـ اثنين مولدات كهرباء المانية ماركة دوتس قوة ٢٤٠ فولت ٢٦٥ كيلوات مع خزانات ديزل سعة ٣٤٠٠٠ ليتر بحالة جيدة جدا ٢٠ ـ ٣٠ مكيف هواء أمريكية قوة ٤/٣١ كيلوات .

٣ ـ أثاث مكتب مكون من ماصات ودواليب للدوسيهات وكراسى آلات كاتبة عربى وافرنجى وآلات حاسبة ومكنة طبع خرائط وطاولة رسم خرائط والجميع بحالة ممتازة .

٤ ـ أثاث منزلى يكفى لتجهيز سبعة فلل أو شقق مكون من غرف صالون واكل وغرف نوم كاملة وأدوات مطبخ ومكتبة

المراجعة : سيروبليم هالكرو وشركاه
ص.ب ٣٠ جيزان

مؤسسة عكاظ للصحافة والنشر
المركز الرئيسي: جدة - شارع المطار - ص.ب ١٥٠٨ - برقيا: عكاظ
تلفونات: ٤٣٥٧ التحرير - ٤٣٥٨ الادارة - ٢٠١٦ المطابع
المكاتب: الرياض: ت ٢٢٦٩٣ - مكة: ت ٢٨٦٦٠ - لبنان: ت ٢١١٠٤٧ - ت ٢٣١٠٤٨
الاشتراكات: ٩٠ ريال داخل المملكة - تضاف اجرة البريد خارج المملكة
الاعلانات: يتفق بشأنها مع ادارة المؤسسة - أو مكاتب المؤسسة

قطوف

والتقيت في مكتب رئيس التحرير بجريدة البلاد، أنا والصديق العزيز الاستاذ احمد قنديل.

وانبعجت حكاية «الحق» والحق هنا يعني الموت لان الناس يقولون «الموت حق» وادار الحديث الاستاذ قنديل كعادته عارضا بلطفه وظرفه عن ملك الموت العظيم وعما منحه الله من قدرة خارقة على هذه المهمة الصعبة بمستوى عنده فيها البعيد البعيد بالقريب القريب في لحظة واحدة، واخذنا نتذاكر الاحبة الذين امتدت اليهم هذه المهمة في سرعة اسرع من البرق الخاطف حين اجرى الله قضاءه وأتم أمره وانفذ قدره في هذا المصير المحتوم لكل حي ولو كان في بروج مشيدة.

وهنا التفت الاستاذ عبد المجيد الى الاستاذ قنديل يرجوه شعرا أو نثرا أو حديثا لمجلة البلاد حول هذه الترجمة.

ووجدتني اتدخل في الحديث لاصرف نظر الاستاذ قنديل عن خوض هذه المعركة بقصة الجاحظ حين طلب بعضهم اليه مثل هذا الطلب فاجابهم بقوله يا قوم الحديد حامية والوطيس مشتعل فكيف اعرض نفسي لغضب صاحب المهمة واتدخل فيما لا يعنيني. فان من تدخل فيما لا يعنيه لقي ما لا يرضيه. والذي لا يرضي هنا معلوم وانا غير مستعجل.

وضحك الصديقان وخاصة شيخ تحرير البلاد..

وقالا هيا الى غير هذا الحديث..

يا امان الخائفين..

ضياء الدين رجب

علمت عكاظ ان اجتماعا سيعقد بعد مغرب يوم غد الاربعاء بمقر الشركة الاستشارية للتخطيط يضم رئيس واعضاء المجلس البلدي.. ونائب رئيس بلدية جدة والمسؤولين في مكتب تخطيط المدن.. وكبار المسؤولين الاعيان من مدينة جدة وذلك لمناقشة الدراسات الاولية الخاصة بمدينة جدة التي انتهت ان وضعها الشركة الاستشارية للتخطيط.

سمو الأمير أحمد بن عبدالعزيز يقوم بزيارة للمنطقة الصناعية بجدة..

سموه يؤكد استعداد الدولة لتقديم كل التسهيلات اللازمة للمصانع

اكتملت معظم المرافق الحيوية للمنطقة.. وتقرر زيادة مساحتها مليون متر مربع..

كتب عبدالقادر شريم:

قام حضرة صاحب السمو الملكي الامير احمد بن عبدالعزيز وكيل امارة منطقة مكة المكرمة عصر يوم امس بزيارة للمنطقة الصناعية بجدة اطلع خلالها على سير العمل بالمنطقة.. ووقف على آخر التطورات التي تحققت في المنطقة.

وكان في استقبال سموه على ارض المنطقة المهندس نزيه نصيف مدير فرع مركز الابحاث والتنمية الصناعية بجدة.. وسعادة الاستاذ وهيب بن زقر الرئيس الثاني للغرفة التجارية والصناعية بجدة.. والشيخ عمر البنوي.. والسيد عبدالله هاشم.. والشيخ عبدالرحمن فقيه من اصحاب المصانع المقرر اقامتها بالمنطقة.

وقد ابدى سموه ارتياحه لما شاهد من انجازات بالمنطقة الصناعية بجدة.. وحث المصانع التي تمتلك قطعة ارض بالمنطقة على سرعة البدء في اقامة هذه المصانع بهدف البدء في عملية الانتاج.

وفي اعقاب هذه الجولة توجه سموه والمرافقون الى ساحة الاستراحة حيث اجتمع في جلسة خاصة بكبار المدعوين وممثلي الصحف المحلية ووكالة الانباء السعودية حيث ناقش عددا من القضايا الخاصة بالصناعات الخفيفة في هذه المنطقة، وقال ان هذه المنطقة تعتبر عملا عظيما لاصحاب الصناعات المختلفة حيث تستطيع ان تقدم خدمات متعددة لاصحاب هذه الصناعات من ضمنها الاستشارات والخبرات الفنية الى جانب مساحات الارض التي تعطى باسعار زهيدة.. واشار سموه في معرض حديثه الى ضرورة بذل كافة الجهود لقيام صناعات متنوعة وان الدولة تحرص على تقديم كل عون وتشجيع لهذه الصناعات.

وتطرق سموه الى موضوع الكفاءات الوطنية فقال: انه يستحسن من اصحاب المؤسسات الصناعية مضاعفة جهودهم من اجل تدريب اكبر قدر ممكن من العمال السعوديين كي يستطيعوا سد بعض نواحي الافتقار الى هذه الكفاءات.. وقال ايضا:

ان امارة منطقة مكة المكرمة فوق كونها تعطي القضايا الادارية والقانونية اهتماما ملحوظا فانها كذلك تتطلع بكل ايمان الى احداث المزيد من اسباب التقدم والتطور في المنطقة - في مختلف المجالات.. وان ذلك يهمها في الدرجة الاولى.

وقد اعرب سموه عن استعداد الامارة لبذل ما في وسعها من اجل تقديم كافة التسهيلات لهذه المنطقة.. كما اعرب عن امله في ان تتكرر زياراته لهذه المنطقة.. وان تتحقق لها كل مقومات المدينة الصناعية الحديثة.. وتمنى للجميع كل توفيق ونجاح لما فيه خدمة امتهم وبلادهم.

وقد ادلى المهندس نزيه نصيف مدير فرع مركز الابحاث والتنمية الصناعية بجدة بالمعلومات التالية:

المناطق الصناعية:

هي مساحة من الارض تعجز وتخطط لاقامة مجموعة من المصانع لصناعات موجدة او مختلفة وتقام فيها المباني المناسبة لبعض الصناعات كما تقسم اراضيها الى قطع مناسبة لاقامة مصانع اخرى كما تؤمن فيها الخدمات اللازمة من كهرباء وماء ووسائل مواصلات وطرق داخلية ومركز للارشاد الفني والخدمات العامة الاخرى مثل المركز الطبي والبريد والدفاع المدني والمصرف

أهداف المناطق الصناعية:

١ - تشجيع الصناعات وبخاصة الصغيرة والمتوسطة بمنحها اراضي مناسبة لاقامة مصانعها بايجار اسمي وتأمين التسهيلات اللازمة لها.

٢ - تشجيع قيام الصناعات المختلفة في الاقاليم المختلفة للمساعدة على تطويرها.

٣ - تخفيف الضغط على المدن الكبيرة وبخاصة في اماكن ازدحامها بالسكان.

٤ - تشجيع صناعات لانتاج سلع معينة باعطائها الاولوية في اراضي المناطق الصناعية.

٥ - تشجيع استثمار رؤوس الاموال السعودية والاجنبية باعطائهم اراضي باسعار رمزية.

ادارة المناطق الصناعية:

سوف يتكون مجلس ادارة لكل منطقة صناعية على حدة ويتكون مجلس الادارة من سبعة اعضاء هم:

١ - عضو من وزارة التجارة والصناعة.

٢ - عضو من مركز الابحاث والتنمية الصناعية.

٣ - رئيس الغرفة التجارية بالمدينة التي تقع فيها المنطقة.

٤ - رئيس بلدية المدينة التي تقع فيها المنطقة.

٥ - ثلاثة اعضاء من المنتفعين بالمنطقة ويعينون الثلاثة الاعضاء بقرار من وزير التجارة للسنتين الاولى وبعد ذلك يتم انتخابهم من قبل اصحاب المصانع المنتفعين حسب اللوائح التي يصدرها وزير التجارة بهذا الخصوص

ويتولى مركز الابحاث والتنمية الصناعية الاشراف الفني وتقديم المعونات الفنية للمناطق الصناعية.

المنطقة الصناعية بجدة:

بدأت المنطقة الصناعية في جدة بان حازت وزارة التجارة والصناعة على قطعة ارض خلف المحجر الصحي وتقدر مساحة الارض بستمائة وخمسين الف متر مربع وذلك في ١١-٨٩ هـ وبعد ذلك بدء العمل فورا في انشاء مباني الادارة والمرافق العامة بالمنطقة وقد تم التعاقد مع شركة صناعة المنتوجات الجديدة على اقامة تلك المباني بمبلغ وقدره ٣٫٩٣٩٫٣٢٤ ريال. وقد تم الانتهاء من انشاء مباني منطقة الادارة وتوصيل الكهرباء والماء الى المنطقة في شهر ربيع الثاني من عام ١٣٩١ هـ. وبذلك اكتملت معظم المرافق الحيوية للمنطقة الصناعية بجدة ولم يتبق سوى تنفيذ الطرق الداخلية والطريق المؤدي الى المنطقة الصناعية وكذلك تنفيذ شبكة المجاري وتصريف مياه الامطار.

فبالنسبة لشبكة المجاري وتصريف مياه الامطار فقد تم التعاقد مع مؤسسة باحارث على عمل هذا المشروع لقاء مبلغ ٣٫٩٦٥٫١٧٦ ريال وذلك في ١٧-١١-٩١ هـ وتم تسليم موقع العمل للمؤسسة المذكورة في ٢٦-١١-١٣٩١ هـ وبدء العمل الفعلي والذي يجري الان بالمنطقة الصناعية في جدة ومن المقرر انتهاء من هذا المشروع في ٢٦-١-١٣٩٣ هـ اي بعد اقل من عام واحد من الان.

اما بالنسبة لسفلتة الطرق فقد تم التعاقد مع مؤسسة المهندس نزار كردي لوضع التصاميم اللازمة للطرق الداخلية بالمنطقة الصناعية والطريق المؤدي اليها وسوف تنتهي هذه الدراسات والتصاميم في خلال شهرين من الان ومن ثم سوف يضعها المركز في مناقصة عامة لتنفيذها ومن المتوقع الانتهاء من الطرق في خلال عام واحد من الان.

★ بعض الصناعات التي اختارت المناطق الصناعية مقرا لها.

١ - مؤسسات السيد عبدالله هاشم

٢ - معامل البنوي للورق.

٣ - مصنع بلاستيك البحر الاحمر.

٤ - مصنع الاعلاف

٥ - مصنع رويال للاثاث المعدني.

٦ - مصنع الفنون للمفروشات المعدنية.

٧ - مصانع كورتينا للالبان.

٨ - مصنع الحرمين للالمنيوم والمعادن.

٩ - المصنع الوطني للحنابل

المزايا التي تقدمها المنطقة الصناعية:

١ - مواقع ممتازة للمصانع تتراوح مساحتها بين ٥٠٠-٥٠٠٠ متر مربع بايجار اسمي مقداره ثماني هللات للمتر المربع سنويا.

٢ - يمكنك استئجار مبنى جاهز لمصنعك بايجار مناسب وبمساحات مختلفة (٦٠×١٢٠-٣٦٠ متر مربع)

٣ - شبكات للمياه والمجاري والطرق والكهرباء اللازمة لخدمة المصانع التي ستقام في المنطقة.

٤ - ورشة متكاملة للقيام بمعظم العمليات التصنيعية التي قد تحتاجها المصانع من وقت لاخر.

٥ - توجد بالمناطق الصناعية مباني للخدمات التالية:

مسجد، بنك، بريد، مركز شرطة، مستوصف طبي، مقصف، حانوت، محطة اطفاء.

٦ - استشارة فنية واقتصادية بدون مقابل في عمل تصميمات المصانع والمباني المزمع اقامتها بالمنطقة الصناعية بجدة.

هذا ومن المقرر زيادة مساحة المنطقة الصناعية بجدة بمقدار مليون متر مربع وذلك في المستقبل وبعد شغل المصانع للمساحات الموجودة حاليا.

سمو الامير احمد بن عبدالعزيز يوالي اهتمامه بمشروع التخطيط الهندسي الحديث لمنطقة الهدا

جدة - وكالة الانباء السعودية:

علم مندوب وكالة الانباء السعودية بان صاحب السمو الملكي الامير احمد ابن عبدالعزيز وكيل امارة منطقة مكة المكرمة يوالي اهتمامه بمشروع تخطيط منطقة الهدا تخطيطا هندسيا حديثا.

وقد صرح مصدر مسؤول في مكتب تخطيط المدن بجدة لمندوب الوكالة بان المخطط النهائي الكامل لمنطقة الهدا قد تم الانتهاء منه وتجري الان الاتصالات بين المكتب وبلدية الطائف لتحديد الملكيات التي تقع في دائرة المخطط الذي اعد للمنطقة تمهيدا لاتخاذ الاجراءات اللازمة نحو ذلك.

وسيكون لهذا المخطط اثر كبير على ازدهار منطقة الهدا خلال السنوات القادمة.

بحث النواحي الاجتماعية بين المملكة واليمن دعوة معالي وزير العمل لزيارة صنعاء

الرياض - وكالة الانباء السعودية:

اجتمع امس معالي الشيخ عبدالرحمن ابا الخيل وزير العمل والشؤون الاجتماعية بالاستاذ احمد يحيى الكبسي وكيل المجلس الاعلى لرعاية الشباب باليمن.

وقد صرح الاستاذ الكبسي لمندوب وكالة الانباء السعودية عقب هذا الاجتماع بانه قد قدم دعوة من السيد عبدالله حمران وزير الدولة لشؤون الرئاسة باليمن الى معالي الشيخ ابا الخيل لزيارة اليمن.

وقد وعد معاليه بتلبية الدعوة عندما تحين الفرصة المناسبة. ومضى الاستاذ الكبسي في تصريحه للوكالة يقول: قد تم في الاجتماع بحث توسيع التعاون بين البلدين الشقيقين بحيث يشمل الجانب الاجتماعي.

ويقول مراسل الوكالة بان الاستاذ الكبسي قد قدم الشكر الى معالي الشيخ ابا الخيل باسم المجلس الاعلى لرعاية الشباب اليمني على دعمه المستمر وتاكيده على ضرورة توسيع دائرة التعاون بين البلدين في هذا المجال الحيوي.

الاعداد لمؤتمر التعريب وتنسيق التعبيرات العربية في الجزائر

وصل السيد عبد العزيز بن عبدالله المدير العام للمكتب الدائم لتنسيق التعريب في العالم العربي والدكتور ممدوح حاكي الخبير بالمكتب الى تونس مساء امس في اطار جولتهما في العواصم العربية بقصد الاعداد لمؤتمر التعريب وتنسيق التعبيرات العربية الذي يعقد في العام القادم في الجزائر. واعلن السيد عبد العزيز عند وصوله انه بالاضافة الى الاعداد لهذا المؤتمر فان جولته تهدف ايضا الى الاتصال بوزراء التعليم العرب لاجراء مشاورات معهم حول اهمية دراسة الوثائق والقواميس العلمية الستة التي وضعها المكتب الدائم في مجالات الكيمياء والطبيعة والرياضة والاحياء. واضاف ان المكتب الدائم يقوم باوجه نشاط متعددة من بينها توحيد التعبيرات التكنولوجية العربية حيث ان اللغة العربية اصبحت خامس لغة بين اللغات الحية التي تستخدم في المحافل الدولية.

وقال السيد عبد العزيز اننا نعلق آمالا كبيرة على اشتراك تونس في الجهود التي تبذل من اجل تنسيق التعبيرات العربية ذلك ان تونس كانت نقطة البداية في نشر الثقافة العربية في جميع انحاء المغرب العربي وتمثل نقطة بين الشرق والغرب، واننا نثق ايضا ان تحرص الدول العربية على تثبيت استخدام اللغة العربية في المنظمات الدولية.

فقد حفيظة نفوس

يعلن اسماعيل عبدالمجيد داغستاني عن فقد حفيظة نفوس رقم ٧١١٩٨/٥٨٥٧ سجل الرياض في ١٦-٦-١٣٨٤ هـ الرجاء ممن يجدها ان يسلمها مشكورا الى عبدالعزيز اسماعيل داغستاني المعيد بكلية التجارة بجامعة الرياض.

فقد حفيظة نفوس

يعلن سعيد وجعان الهلال عن فقد حفيظة نفوس رقم ٢٨٠٥ تاريخ ٦-٢-٨٠ هـ سجل حائل يرجو من يجدها يسلمها المكتبة العقيلية بجيزان وله الشكر.

فقد حفيظة نفوس

يعلن قاسم بن عبدالله حسن الفيفي عن فقد حفيظة نفوس رقم ٤٢٩٦ تاريخ ٣٠-٢-٧٢ هـ سجل جيزان يرجو من يجدها يسلمها المكتبة العقيلية بجيزان وله الشكر.

سمو الامير - بقية

الله.. واني شخصيا اعيش له واعيش معه وارقبه باهتمام وانتظر منه دورا فعالا في ان يكون مركزا ممتازا للفرس والفارس والقيمة والمعنى ان شاء الله

واني لواثق باننا سنجد فيه ان شاء الله في الوقت المناسب قوة نتخطى بها واجباته هنا ونقفز به الى مستوى دولي. وهذا ما نعده اليوم ونطمح اليه وعن فكرة اقامة دورة العاب فروسية عربية يشترك فيها اشقاؤنا من ابناء الخليج.. قال سموه:

ان فكرة عمل دورة العاب فروسية عربية يشترك فيها كل من يهوى المشاركة من اشقائنا دول الخليج العربي فكرة جميلة لكنها مرهونة بوقتها وظروفها المناسبة علما بان هذا النادي سبق له وان ابدى رغبته الاخوية في اشتراك نوادي الفروسية في دول الخليج وقد استجابت دولة البحرين في عام ١٣٨٩ وشاركت في سباق الخيول مما حقق لها فوزا آنذاك بكاسين ولا اعتقد ان هناك عقبات تعترض تحقيق هذه الفكرة الطيبة.

وقال سموه اننا نسعى الى تمكين نادي الفروسية في المملكة العربية السعودية من الاشتراك في المباريات الدولية وتكوين فريق سعودي على مستوى جيد يطمح ان يفرض وجوده واصالته بالقدر الذي تمكنه منه ظروفه

المملكة تشترك في مؤتمر المكفوفين المقرر عقده في مدريد

الرياض - وكالة الانباء السعودية:

ابلغ الاستاذ عبدالله الغانم مدير عام التعليم الخاص بوزارة المعارف وكالة الانباء السعودية بانه تقرر اشتراك المملكة في مؤتمر المكفوفين الذي سيعقد في مدريد في الفترة من ٢٦ يوليه الى الاول من اغسطس ٧٢.

وكذلك مؤتمر المكفوفين الذي سيعقد في استراليا في الفترة من ٢٨ اغسطس الى الاول من سبتمبر ٧٢. كما تقرر ان يكون وفد المملكة الى المؤتمرين برئاسة الاستاذ عبدالله الغانم وعضوية الاستاذ صالح الماجد.

مواقيت الصلاة

	غروبي	زوالي
الفجر	١٠٫٣٧	٥٫١٦
الظهر	٦٫٠٠	١٢٫٢٩
العصر	٩٫٢٤	٤٫٠٣
المغرب	١٢٫٠٠	٦٫٣٩
العشاء	١٫٣٠	٨٫٠٩

● اقام سعادة السيد قمر الدين عارف سفير ماليسيا لدى المملكة والسيدة عقيلته حفل استقبال مساء امس بمنزلهما دعى اليه عدد من المسؤولين والدبلوماسيين والشخصيات وكان الحفل بمناسبة قرب انتهاء مهمته.

هذا وسيقيم معالي السيد عمر السقاف وزير الدولة للشؤون الخارجية حفل عشاء مساء هذا اليوم بمقر الوزارة بجدة تكريما لسعادة السفير الماليزي. والصورة اعلاه لقطة من حفل السفير ويرى سعادته يتوسط بعض المدعوين من بينهم سعادة الاستاذ سالم سنبل مدير المراسم بوزارة الخارجية.

سعادة سفير ايطاليا يشيد بتطور العلاقات التجارية والاقتصادية بين المملكة وايطاليا

جدة - كانت السفارة الايطالية بجدة قد وجهت دعوة مساء يوم الخميس الماضي لمشاهدة افلام عن تطور الصناعة في ايطاليا حيث حضر الحفل عدد كبير من رجال الاعمال والصحافة في مقدمتهم سعادة الشيخ عبد الرحمن السديري محافظ جدة نائبا عن حضرة صاحب السمو الملكي الامير فواز بن عبد العزيز امير منطقة مكة المكرمة.

هذا وقد القى سعادة السفير الايطالي كلمة رحب فيها بالحاضرين واشاد بالتعاون التجاري والاقتصادي بين المملكة العربية السعودية وايطاليا واشار الى ان التبادل التجاري بين البلدين بلغ في العام الماضي الفين مليون ريال تقريبا

هذا وكان الغرض من هذا الحفل هو تعريف رجال الاعمال السعوديين بالانتاج الصناعي الايطالي.

والصور من الحفل.

حفل تكريم.. وتهنئة

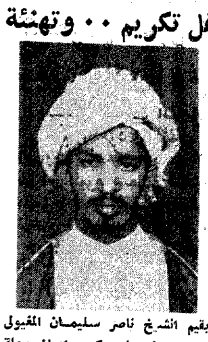

يقيم الشيخ ناصر سليمان المقبول التاجر المعروف وكبير اعيان محلة السبيل حائل عشاء وسمر ليلة الجمعة القادم بداره الكائنة بمحلة السبيل تكريما للشيخ مبارك بن عبيد عمدة محلة الصحيفة وذلك بمناسبة اسناد اعمال عمدة محلة السبيل اليه بالوكالة وقد وجهت الدعوة من الشيخ ناصر سليمان المقبول بهذه المناسبة الى اصحاب واصدقاء ومحبي الطرفين والى سكان السبيل لحضور هذا الحفل.. تهانينا للعمدة الجديد

★ معالي وزير الاقتصاد السوداني لدى مغادرته مطار جدة الدولي ويرى الاستاذ سالم سنبل في وداعه

شبكة العمود الفقري للمواصلات تنتهي في غضون سنتين.. تمويل مشاريع شبكة ربط المدن عن ميزانية العام الحالي

الرياض - وكالة الانباء السعودية.

علمت وكالة الانباء السعودية ان شبكة العمود الفقري للمواصلات المزمع انشاؤها فيما بين جدة - مكة - الطائف - الرياض - الهفوف في غضون سنتين وانه قد جرى التوسع في ميزانية العام المالي رصدت في الميزانية نفسها والعالمية اللازمة لانشاء شبكات مواصلات الطائف - ابها - جيزان. وشبكة مواصلات الرياض - بريده - حائل. وشبكة مواصلات المدينة - تبوك - والممتدة الى حدود المملكة شمالا.

معالي الشيخ احمد زكي يماني - بقية

ايضا ان كلا من شركتي جلف للزيت والشركة العربية البترولية قد وافقت على مبدأ المشاركة هي الاخرى وان من المتوقع ان يتم تطبيق هذه المشاركة المقدرة خلال الاشهر القادمة.

وفي نبأ لوكالة الانباء السعودية من الدوحة ان شركات البترول العاملة في قطر قد وافقت على مبدأ مشاركة الحكومة بنسبة ٢٠٪ وقد وردت هذه الموافقة في رسالتين تلقتهما وزارة المالية والبترول في قطر من الشركتين العاملتين في قطر. وهما شركة نفط قطر وشركة شل لنفط المحدودة.

كما علمت وكالة الانباء السعودية انه قد تمت صباح امس مكالمة تلفونية بين معالي وزير المالية والنفط الكويتي وزميله معالي وزير البترول والثروة المعدنية اكد فيها معالي الوزير الكويتي عدم صحة الانباء التي تناقلتها وكالات الانباء عن مصادر في لندن بان الكويت بدأت يوم امس في مباحثات للمشاركة وقال معاليه انه قد صرح للصحف الكويتية بهذا الصدد.

وكان قد اعلن في بغداد ان شركات النفط الاجنبية العاملة في العراق ابلغت الحكومة العراقية موافقتها من حيث المبدأ على مبدأ المشاركة.

هيوم يصل - بقية

العلاقة بالتجارة بين بريطانيا والسوق الاوروبية المشتركة. وتقول رويتر ان اسرائيل تعتبر بريطانيا غير مشتركة اشتراكا عميقا في مجالات السلام الخاصة بالشرق الاوسط. وكان بعض المسؤولين الاسرائيليين المحوا الى ان السير اليك قد يجد اسرائيل مستعدة لقبول فكرة اشتراك بريطانيا بصورة اكثر فعالية في المبادرة الامريكية لعقد اتفاق لاعادة فتح قناة السويس.

وكان هيوم قد وصل الى لاهور لاجراء محادثات مع الرئيس الباكستاني ذو الفقار علي بوتو، واعرب السير اليك لدى وصوله عن سروره للتمكن من الاجتماع بالرئيس بوتو والتباحث معه حول اكثر من المسائل الملحة التي تواجه شبه القارة الهندية. وقال السير اليك ان مسألة علاقة الباكستان بالكومنولث مسألة من اختصاص الباكستان. وسيجري السير اليك يوما من المحادثات مع الرئيس الباكستاني. ومن المقرر ان يتوجه الى فلسطين المحتلة اليوم - الثلاثاء -

اعلان

رقم المناقصة	نوعها	قيمة نسخة المواصفات	اخر موعد لقبول العطاءات	موعد فتح المظاريف
٥٨/٩١-٢	مشروع درء السيول عن معسكرات قوات الحج والمواسم بمكة المكرمة	١٠٠	السبت ١٧-٢-٩٢ هـ	الاحد ١٨-٢-٩٢ هـ
٥٩/٩٢-٩٢	مشروع انشاء مبنى شرطة حائل	١٠٠	الاحد ١٨-٢-٩٢ هـ	الاثنين ١٩-٢-٢ هـ
٦٠/٩١-٩٢	مشروع انشاء مبنى شرطة جيزان	١٠٠	الاثنين ١٩-٢-٩٢ هـ	الثلاثاء ٢٠-٢-٩٢ هـ

يعلن مدير الامن العام عن طرحه بالمناقصة العامة العمليات الموضحة أعلاه فعلى السادة الراغبين في دخول هذه العمليات أو احداها مراجعة سكرتير المناقصات بالمديرية أو مدير الفرع في مكة والمنطقة الشرقية مصحوبا بطلب باسم سعادة مدير الامن العام للحصول على نسخة من الشروط والمواصفات الخاصة بهذه المناقصة دفع المبلغ الموضح امام كل عملية ومن ثم تقديم عطاءاتهم داخل ظرف مختوم بالشمع الاحمر من اصل وصورتين مكتوبا على حافته رقم المناقصة واسمها معنون باسم سعادة مدير الامن العام وطبقا لما جاء في الشروط الواردة في نظام المناقصات والمزايدات على أن يرفق بالعطاء التالي:

١ - ضمان بنكي ابتدائي بواقع ٢٪ من اجمالي قيمة العطاء ساري المفعول لمدة ثلاثة شهور من تاريخ فتح العطاء.

٢ - شهادة تسديد الزكاة والدخل والاشتراك في الغرفة التجارية والسجل التجاري.

مع العلم بانه قد تحدد اخر موعد لقبول العطاءات حسبما هو موضح اعلاه وستفتح العطاءات في تمام الساعة العاشرة بالتوقيت الزوالي من صباح كل يوم من الايام الموضحة اعلاه وحسب تقويم ام القرى ولا يجوز الرجوع في العطاءات الى ان يتم البت فيها مع ملاحظة انه يجب تفقيط الاسعار افراديا واجماليا وللمعلومية جرى نشره والله الموفق..