بسم الله الرحمن الرحيم

عكاظ
OKAZ

جريدة سياسية يومية

خادم الحرمين يتلقى التهاني بالعيد

واس ـ منى :

استقبل خادم الحرمين الشريفين الملك فهد بن عبدالعزيز آل سعود بالقصر الملكي في منى قبل ظهر أمس أصحاب السمو الملكي الامراء وأصحاب الفضيلة العلماء وأصحاب المعالي الوزراء وجموعا من المواطنين الذين قدموا للسلام عليه حفظه الله وتهنئته بعيد الأضحى المبارك .

كما استقبل خادم الحرمين الشريفين ايده الله عددا من كبار المسئولين الذين يؤدون فريضة الحج هذا العام .

وحضر الاستقبالات صاحب السمو الملكي الامير عبدالله بن عبدالعزيز ولي العهد ونائب رئيس مجلس الوزراء ورئيس الحرس الوطني وصاحب السمو الملكي الامير سلطان بن عبدالعزيز النائب الثاني لرئيس مجلس الوزراء ووزير الدفاع والطيران والمفتش العام وأصحاب السمو الملكي الامراء .

[انظر ص ٣]

العالم يواصل إدانة المسيرة الغوغائية

عكاظ ـ واس ـ عواصم :

ادان عدد من قادة الدول العربية والاسلامية احداث الشغب والفوضى التي قام بها الحجاج الايرانيون في مسيرتهم الغوغائية يوم الجمعة الماضي واكدوا ان هذه الاعمال منافية للفهم والاخلاق الاسلامية والانسانية .

وقد تلقى خادم الحرمين الشريفين مزيداً من البرقيات حيث تلقى حفظه الله برقية من الرئيس التونسي الحبيب بورقيبة ومن رئيس جزر القمر احمد عبدالرحمن ومن السيد علم الدين رئيس رابطة المسلمين في برلمان بنجلاديش .

كما واصلت الشخصيات العالمية والاسلامية ووسائل الاعلام والصحف كشف ابعاد المخططات الايرانية التي سعت الى تخريب اداء مناسك الحج . [تفاصيل ص ٤ ـ ٦ ـ ١٢،٧]

شهادات الإدانة

في هذا العدد ص ٥

• العدد ٧٠٠٢ ـ الاربعاء ١١ ذي الحجة ١٤٠٧ هـ ـ (١٥ الأسد ١٣٦٥ هـ ش) الموافق ٥ اغسطس ١٩٨٧ م • السنة السابعة والعشرون ◻ ◻ ٢٠ صفحة •

• OKAZ Jeddah, Dhul-Hijja 11, 1407 (Assad 15, 1365) August 5, 1987. No. 7702 — 27 years •

خادم الحرمين الشريفين لرجال الأمن :

نحن .. في خدمة الإسلام والمسلمين

خدمتنا للحرمين الشريفين .. شرف عظيم نعتزبه

إمكاناتنا مسخرة لخدمة ضيوف الرحمن

ماقمتم وتقومون به محل تقدير الجميع

واس ـ منى :

اكد خادم الحرمين الشريفين الملك فهد بن عبدالعزيز آل سعود ان خدمتنا للحرمين الشريفين وللاسلام والمسلمين شرف عظيم نعتز به.

وقال خادم الحرمين الشريفين حفظه الله في الكلمة التوجيهية التي ارتجلها لدى استقباله قادة وضباط القوات المسلحة والحرس الوطني وقوى الامن الداخلي المشاركين في حج هذا العام الذين قدموا للسلام عليه وتهنئته بعيد الاضحى المبارك اننا سعداء بادائه واجبنا الذي فرضه الله علينا اذ شرفنا بخدمة الحرمين الشريفين حيث ان خدمتهما واجب مقدس.

واضاف ان المملكة كرست كل جهودها لخدمة الاسلام والمسلمين والحرمين الشريفين اللذين شرفنا رب العزة والجلال بان نكون في خدمتهما.

لا معونة من احد

واكد خادم الحرمين الشريفين ان المملكة تؤدي واجباتها دون ان تحتاج لاية معونة الا من رب العزة والجلال. وقال حفظه الله ان كلمة الشكر قد تكون قليلة وقد لاتكفي لشكر ابناء الوطن على ما ادوه من واجبات لخدمة الحجيج ويظهم.

تقدير كبير

واضاف خادم الحرمين الشريفين انه يقدر ويحترم جميع ابنائنا في القوات المسلحة الذين ادوا واجبهم في موسم الحج ولانزال في طريقنا نؤدي الخدمة في كل مكان يرابط فيه اي من مواطن ليلبي في اية لحظة دعوة القيام بالواجب.

وقال حفظه الله ان المسئولية عن تنظيم امور الحج تبدأ منه ومن سمو الامير عبدالله بن عبدالعزيز وسمو الامير سلطان بن عبدالعزيز وسمو الامير نايف بن عبدالعزيز وسمو الامير ماجد بن عبدالعزيز وسمو الامير سعود بن عبدالمحسن بن عبدالعزيز ومن جميع من ساهم في مجهودات الحج.

واضاف خادم الحرمين الشريفين ان المتعجلين من حجاج بيت الله الحرام يدركون الوجود الآن وعلى مر السنين الماضية.

• نص الكلمة التوجيهية ص ٣ .

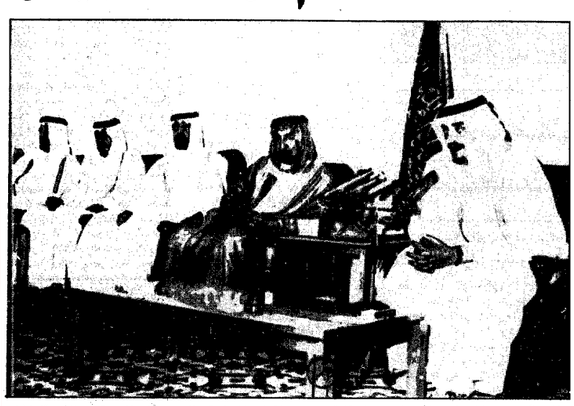

خادم الحرمين الشريفين يلقي كلمته امام قادة وضباط القوات المسلحة والحرس الوطني وقوى الامن الداخلي

اليوم في الحفل السنوي بمنى :

خادم الحرمين يجتمع بضيوف الرحمن الملك فهد وولي العهد يخاطبان الأمتين العربية والإسلامية

واس ـ منى :

يقيم بمشيئة الله تعالى خادم الحرمين الشريفين الملك فهد بن عبدالعزيز مساء اليوم الاربعاء الحادي عشر من شهر ذي الحجة ١٤٠٧هـ الحفل السنوي الكبير الذي اعتاد حفظه الله اقامته في مثل اليوم من كل عام.

وسيستقبل خادم الحرمين الشريفين في هذا الحفل رؤساء بعثات الحج وضيوف المملكة من حجاج بيت الله الحرام وعلماء المسلمين وسفراء الدول العربية والاسلامية والمسئولين عن كافة القطاعات المختصة بتقديم الخدمات لضيوف بيت الله الحرام والمواطنين لتهنئته حفظه الله بعيد الاضحى المبارك.

وعلمت وكالة الانباء السعودية ان سعادة خادم الحرمين الشريفين وصاحب السمو الملكي الامير عبدالله بن عبدالعزيز ولي العهد ونائب رئيس مجلس الوزراء ورئيس الحرس الوطني سيوجهان غدا الى حجاج بيت الله الحرام كلمة يستعرضان فيها شئون وشجون امتنا والقضايا التي تهم العالمين العربي والاسلامي ومواقف المملكة منها.

هدوء امني وصحي

ويواصل خادم الحرمين الشريفين اشرافه المباشر ومتابعته الدائمة على الخدمات التي تقدمها كافة اجهزة الدولة لحجاج بيت الله الحرام الذين يبلغون الآن ايام التشريق في منى.

واكدت التقارير التي تلقاها خادم الحرمين الشريفين استمرار هدوء الحالتين الامنية والصحية بين ضيوف الرحمن وبينت تلك التقارير ان الخطة العامة للحج التي وضعت بتوجيه منه حفظه الله سجلت اعلى معدل في اداء الاجهزة المختصة بخدمات الحجاج وارتفاعا كبيرا في نسبة نجاح الخطة بفضل الله عز وجل ثم بجهود المخلصين من ابناء المملكة.

كما يتابع صاحب السمو الملكي الامير عبدالله بن عبدالعزيز ولي العهد ونائب رئيس مجلس الوزراء ورئيس الحرس الوطني بشكل متصل مراحل تنفيذ خطة حج هذا العام وملحقاته من نتائج كفلت وتكفل لوفود بيت الله الحرام اداء مناسكهم في اجواء روحانية امنة مطمئنة بحول الله.

وقد اكد سمو الامير عبدالله بن عبدالعزيز على اهمية الاستمرار في بذل كافة الجهود للمحافظة على راحة الحجاج .

• تفاصيل ص ٢ و ١١ .

التنشئة دعم المملكة للفلسطينيين محل تقدير كبير

عكاظ ـ خاص:

اكد السيد رفيق شاكر النتشة ممثل منظمة التحرير الفلسطينية في المملكة ان دعم ومساندة خادم الحرمين الشريفين الملك فهد بن عبدالعزيز والمملكة للقضية الفلسطينية محل تقدير الشعب الفلسطيني.

وقال في كلمة بمناسبة عيد الاضحى المبارك ان الفلسطينيين لن ينسوا مساندة المملكة لهم ووقوفها الى جانبهم دائما.

• التفاصيل ص ١١ .

ابن رفسنجاني في جنيف تمهيدا لهجمات ارهابية بالعالم !

عكاظ ـ خاص :

اذاع راديو لندن في نشرته بالغة الانجليزية ان سعيد فسيجاني ابن هاشمي رفسنجاني رئيس البرلمان الايراني ـ المتورط في فضيحة مبيعات الاسلحة الامريكية لايران وصل الى جنيف يوم السبت الماضي.

وكشفت مصادر مطلعة في جنيف ان سعيد رفسنجاني يقوم خلال وجوده في سويسرا باجراء سلسلة من الاتصالات مع بعض المنظمات الارهابية الشهيرة في العالم تمهيدا لوضع خطة ارهابية تدميرية شاملة والمباشرة في تنفيذ عمليات ضخمة واسعة في مختلف ارجاء العالم تستهدف كبار الشخصيات والمنشآت والتجمعات السكانية وتجدر الاشارة ان سعيد رفسنجاني سبق ان زار اسمه في فضيحة مبيعات الاسلحة الامريكية لايران وذكرت التقارير انه قبض عمولات بلغت ستة ملايين دولار امريكي.

صاروخ عراقي مداه ٦٥٠ كيلو مترا..!

وكالات الانباء ـ بغداد:

اعلن العراق امس عن نجاح عملية اطلاق صاروخ ارض ارض عراقي مداه الاقصى ٦٥٠ كيلو متر .

اذاعت النبأ وكالة الانباء العراقية التي ذكرت ان الرئيس صدام حسين تلقى برقية بنجاح اطلاق الصاروخ من الدكتور عامر حمود السعدي رئيس فريق بحث وتطوير صواريخ ارض ارض في العراق. واضافت ان « هذا الانجاز العسكري تم تنفيذا لامر من القيادة العراقية وان الصاروخ سقط على بعد ٦١٥ كيلو مترا من نقطة الانطلاق » .

الجريمة المزدوجة !!

عكاظ ـ وكالات الانباء ـ الارض المحتلة :

في الوقت الذي اقدم فيه بعض الحجاج الايرانيين على القيام بممارساتهم الغوغائية ومحاولتهم اقتحام المسجد الحرام حاول ثلاثة ارهابيين صهاينة تدمير المسجد الاقصى المبارك.

وقد تمكن حراس المسجد الاقصى من احباط المحاولة حيث اكتشفوا الارهابيين الثلاثة قبل تمكنهم من تنفيذ جريمتهم .

المراقبون يعتقدون ان التزامن بين المحاولتين ليس صدفة ويشيرون الى احتمال وجود تخطيط مسبق يستهدف المقدسات الاسلامية في كل مكان .

٧٢١ ر ٦٩ ر ١ هاجوا يؤدون الفريضة

واس ـ منى:

اجمالي عدد الحجاج هذا العام ١٤٠٧هـ بلغ مليونا وستمائة وتسعة عشر الفا وثلاثمائة واربعة وعشرين حاجا .

• تفاصيل ص ٢ .

رأي عكاظ

تطهير المجتمع العربي والاسلامي من بؤر الارهاب والضلال !

● ليس ثمة ما يؤرق هذه الامة ويشغل فكرها سوى تامين وتوفير كل سبل الراحة والاطمئنان لضيوف الرحمن الذين شرفنا الله بخدمتهم فما يقدمه خادم الحرمين الشريفين وولي عهده الامين لضيوف الرحمن وما يبذلانه من اجل تهيئة كل سبل الراحة والطمانينة له تجاوز بكثير حدود الكلمات والتوجيهات الى المشاركة الفعلية والمتابعة الشخصية لكل ما يهم ضيوف الله على هذه الارض الطاهرة فبالامس انتقل خادم الحرمين الشريفين وولي عهده الامين الى مشعر منى ليتابعا عن كثب نفرة ضيوف الرحمن وليعملا بشخصيهما من اجل توفير كافة سبل الراحة لهم .

● ● فوطن يضطلع بشرف واجل مسئولية اختاره لها الله دون سائر الاوطان خليق بان يبذل الغالي والنفيس من اجل تمكين المسلمين في كل بقاع الارض من اداء فريضة الحج في يسر وفي راحة امنين مطمئنين في هذا البلد الامين .

● واذا كنا نحمد الله على ان اتم حج هذا العام بسلام على غير ما كان يشتهي اعداء هذه الامة الذين ارادوا تدمير هذه المسيرة الاسلامية الخالدة فاننا نود ان نؤكد ان هذه المحاولات لن تكون الاخيرة وان عزمنا على التصدي لها مستمد من قوتنا من ايماننا العميق بالدور الذي شرفنا الله به لخدمة الحرمين الشريفين ولحماية مقدسات المسلمين من عبث العابثين ومناهم دعاة التخريب .

● ● فالمملكة العربية السعودية تدرك بوعي ان من حاول استهداف المقدسات فانما يعبث من رب العزة والجلال وبدون وازع من ضمير او تقدير لمسئولية . لا يمكن ان يتورع عن مواصلة اعماله التخريبية والارهابية الحاقدة ليس ضد هذه البلاد واهلها فحسب وليس ضد اقدس مقدسات المسلمين فقط وانما ضد كل قيم الاسلام وضد كل من يعمل بشريعة الله على الوجه الصحيح وكتابه ويسنة رسوله صلى الله عليه وسلم .. كما وضعها ويوجب على المسلمين في كل زمان ومكان الالتزام بها ..

● ● ونحن في المملكة العربية السعودية نعرف هذا جيدا ، ونعرف ان الذين خططوا واعدوا ، وشرعوا في محاولات تخريب المقدسات وافساد الشعائر وازهاق الارواح في البلد الحرام .. وفي الشهر الحرام وعلى مقربة من البيت العتيق الذي جعله الله مثابة للناس وامنا .. نعرف ان هؤلاء لا تحركهم الاهواء فحسب وانما هم يتحركون وفق مخططات تستهدف الاسلام والمسلمين وتعتقد بالعقيدة وتستخدف بالمقدسات .

● ● ولاننا ندرك هذا جيدا وتتعامل معه بوعي وبيقظة فاننا بحكم مسئوليتنا التي شرفنا بها الله سبحانه وتعالى نتمنى ان يدرك اشقاؤنا العرب والمسلمون قادة وشعوبا ، خطر هذه التوجهات المدمرة ليس فقط على مقدسات المسلمين وانما ايضا على عقيدة الاسلام والسلام التي خرجت من هذا البلد الامين داعية الى الايمان وهادية الى المحبة .. فالمخططات الارهابية والاعمال الغوغائية انما تستهدف تشويه هذا المفهوم العظيم للاسلام في كل مكان من العالم .

● ● واذا كان الاستنكار الشامل الذي ابدته القوات المؤمنة بالله وبمستولياتها الكبرى في اعلاء كلمته وصيانة مقدساته ، يؤكد هذا الادراك الواعي الذي نامله ، الا ان الخطر اكبر من ان يكيحه مجرد الاستنكار والدفع من ان تحميه كلمات الشجب وبيانات الادانة .. فصاحب المخطط قد خرج به من دائرة التخطيط والاعداد والشروع الى دائرة الفعل الاجرامي الكامل .. والجريمة لم تعد في حاجة الى شهود اثبات وقضاة تحقيق بعد ان اصبح العالم كله بشرقه وغربه شاهدا عليها .. وبعد ان قالت كلمات الاستنكار والشجب والادانة حكمها فيها .

● ● الامر اذن يتطلب ما هو ابعد من الادانة ويحتاج من قادة المسلمين الى العمل المسئول والمشترك والرادع لايقاف هذا الخطر عند حده فقادة ايران وزعمائها انما يستهدفون هذه الامة بالتدمير بدءاً بعقيدتها ومرورا بمقدساتها وانتهاء بقيمها وقيمتها وتظلها الدولي .

● ● والغريب والمؤسف في ذات الوقت ان هناك من يسيرون في ركاب طهران انسياقا مع « دجلها » وتوافقا مع اهدافها او خوفا من ارهابها وهؤلاء مع كل اسف ليسوا الا ادوات غبية تعمل على تنفيذ المخطط الشيطاني لطهران وعناصر مأجورة احترفت لعبة الموت واستمرأت الانسياق الاعمى وراء حكام ايران لتحقيق مارب دنيئة هدفها تقويض دعائم الاسلام وترويع الامن المسلمين .

هذه الادوات لا تستحق حتى مجرد الالتفات اليها في الرد على تجرؤاتها ، لكنها مع ذلك تمثل بؤرا سوداء للخطر تقتضي المسئولية ان ننبه اليه ، فالامة الاسلامية كلها مطالبة بان لا تسمح لهؤلاء « المارقين » بمواصلة لعبة الموت على اراضيها واهدار مكتسبات المسلمين وتروع امنهم طمعا في تحقيق مكاسب ، او جهات تمكن حمى التراسات والعقد النفسية ، والنقمة على المجتمع الدولي الذي يرفض كل اشكال العنف ويتعامل معه .

● ● ويرغم تقديرنا الكامل لظروف بعض الدول الاسلامية التي تعاني من وجود هذه الفئات الا اننا نتطلع بصدق الى تطهير مجتمعنا العربي والاسلامي من كل ادوات التخريب وجفافيش الظلام التي احترفت النشاط غير المشروع وغير الانساني على حساب شعوبها .

● ● كما نتطلع الى الوقت نفسه الى دور حيوي وبناء من جميع الاحرة والاشقاء عربا ومسلمين لتطهيس هذه الاوطان من بقايا الشر واوراق التخريب من جهة ، وللقضاء على اسباب القلق والتوتر المستمرين من جهة اخرى . فالخطر بات اقرب من ان نتنظر .. والحل اصبح ابعد من ان نستنكر ..

صحيفة إيرانية تدين جريمتهم :

كيهان الإيرانية : رسالة الخوميني للحجاج الايرانيين كشفت عن نوايا التدمير للمقدسات

عكاظ ـ خاص ـ لندن :

ادان الايرانيون بشدة الاعمال التخريبية التي استهدفت الاراضي المقدسة

فقد وصفت صحيفة كيهان الايرانية ، الصادرة في لندن في افتتاحيتها يوم امس ، ما حدث في مكة المكرمة ، بانه اعمال شغب ارتكبها الماجورون لحسب النظام الايراني المتهالك .

وكشفت الصحيفة الايرانية واسعة الانتشار ابعاد المؤامرة وقالت بان الشهور الثلاثة الماضية شهدت فصولاً عديدة من الاجتماعات والاتصالات واللقاءات بين العناصر القيادية في ايران وبين المخربين ، وقام عدد كبير من رجال الحرس الثوري ومرتزقة الاستخبارات الايرانية .

وتبنت الصحيفة الايرانية الى ان ، راخمة الدم ، كانت تفوح من الرسالة التي وجهها الخوميني الى الحجاج الايرانيين قبل ايام من المسيرة الغوغائية اضافة الى ما لدى معلق الخوميني من تعليمات تحريضية واضحة ضد مقدسات الاسلام .

واضافت الصحيفة تقول .. ان الخوميني تعمد ان يستغل مناسبة تواجد اكثر من مليوني مسلم في الاراضي المقدسة لتادية فريضة الحج ، لنشر افكاره الهدامة ، والدعوة لمبادئ وشعاراته التي تتعارض مع معطيات الاسلام الخالدة ولا تجسد الا الضلال وشهوة الهيمنة والسيطرة على العالم . والعبث بمقدسات المسلمين وشعائرهم .

وتبنت الصحيفة الايرانية الى ان النظام الايراني يرسل سنوياً الفئات من حرسه الثوري المدربين على اعمال العنف ، والتدمير لتعكير صفو الحجاج والتشويش على ادائهم المثالي للفريضة . وقالت بان الايرانيين اكثر من غيرهم يعرفون لماذا كلفت السلطات الايرانية مسيرة هذا العام .. وذلك :

● اولاً : بعيدا صرف الانظار عن دور ايران المشبوه في فضيحة « ايران جيت » والتخفيف من حدة السخط الحاد الذي ساد جميع الاوساط الايرانية ضد النظام نتيجة لتكشف حقيقة الاتصالات السرية بين نظام الخوميني واسرائيل .

● ثانياً : التخفيف من حدة العزلة التي تواجهها ايران نتيجة الاعمال والتصرفات العدوانية التي لحقت بالعديد من دول العالم ومصالح الجميع في كل مكان .

واعادت الصحيفة ، الايرانية ، الى الاذهان القول بان رسالة الخوميني كانت دعوة مريحة للطغيان والبلية . ولابد ان نعتبرها ـ تقول الصحيفة الايرانية ـ السبب الوحيد الذي حدث في مكة .. من بعض الحجاج الايرانيين السذج .. وقيادات الحرس الثوري وبعض العناصر المدسوسة في صفوفهم .

● وتساءلت الصحيفة قائلة :

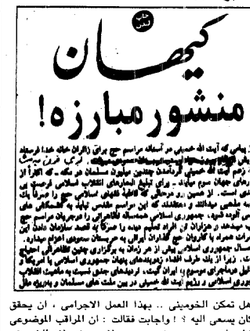

سمو ولي العهد خلال جولته التفقدية

مسئولي العهد لدى تفقده وحدات الحرس الوطني بمنى :

نقدر جهودكم في خدمة ضيوف الرحمن

قينان الغامدي ـ واس ـ منى :

اعرب صاحب السمو الملكي الامير عبدالله بن عبدالعزيز ولي العهد ونائب رئيس مجلس الوزراء ورئيس الحرس الوطني عن تقديره للجهود التي يبذلها رجال الحرس الوطني في خدمة ضيوف الرحمن في كل موقع ومختلف المجالات .

واعرب سموه لدى قيامه مساء امس اول ايام عيد الاضحى المبارك كعادة سموه كل عام بجولة تفقدية لاجهزة ووحدات الحرس الوطني المشاركة في خدمة ضيوف الرحمن خلال حج هذا العام عن ارتياحه لمستوى هذه الخدمات.

وكان سموه قد قام بزيارة قيادة معسكرات الحرس الوطني ووحداته العاملة بمنى كما قام بجولة تفقدية على مخيم الشئون الدينية التابع لوكالة الحرس الوطني بالمنطقة الغربية وعلى المكتبة الثقافية ومخيم الدعاة وأرشدين.

وكان في استقبال سموه لدى وصوله مقر مخيم الحرس الوطني صاحب السمو الملكي الامير بدر بن عبدالعزيز نائب رئيس الحرس الوطني، كما كان في معية سموه خلال زيارته التفقدية صاحب السمو الملكي الامير متعب بن عبدالعزيز وزير الاشغال العامة والاسكان وصاحب السمو الملكي الامير ماجد بن عبدالعزيز امير منطقة مكة المكرمة.

• تفاصيل الجولة وخدمات الحرس الوطني للحجاج ص ١٠ .

هيئة كبار العلماء :

ماقام به الحجاج الإيرانيون مخالف لأمر الله المملكة لها الحق في منع مثل هذه الأعمال

واس ـ منى:

استنكرت هيئة كبار العلماء وشجبت الاحداث المؤسفة التي قام بها بعض الحجاج الايرانيين بعد صلاة العصر من يوم الجمعة السادس من شهر ذي الحجة الحالي.

وقالت الهيئة في بيان صدر امس ان هذا العمل فيه ايذاء للمسلمين من الحجاج وغيرهم في هذا الشهر الحرام.

وحملت هيئة كبار العلماء الايرانيين مسئولية مانشأ عن عملهم هذا من مفاسد وفتن . وبينت الهيئة ان هذا العمل مخالف لامر الله سبحانه وتعالى لمن اراد الحج. وشددت الهيئة في بيانها على انه من الواجب على جميع علماء المسلمين وحكامهم وقادتهم انكار ذلك وشجبه حتى يعلم كل احد ان هذا العمل محرم ويشع ومخالف لشرع الله.

واعلنت هيئة كبار العلماء حكام ايران بان الواجب عليهم منع حجاجهم من هذا العمل السيء وعدم تشجيعهم عليه.

وقالت ان الواجب على حكومة المملكة العربية السعودية منع مثل هذا العمل حماية لحجاج المسلمين وغيرهم من المواطنين من الاذى والظلم.

• نص البيان ص ١٢ .

تونس تدعو لاجتماع طارىء لوزراء الخارجية العرب..

ق ن ا ـ تونس:

دعت تونس الى عقد اجتماع طارىء لمجلس الجامعة العربية على مستوى وزراء الخارجية يخصص ليحث التطورات الراهنة في منطقة الخليج واستمرار الحرب الدائرة بين العراق وايران وانعكاساتها على الامن القومي.

واقترحت تونس في مذكرة بعثت بها الى الجامعة العربية عقد الاجتماع الطارىء في الكويت خلال اغسطس الحالي.

مصادر ايرانية تكشف مخطط الفتنة..!

ا ف ب ـ كوتا ـ باريس ـ بون:

قالت وكالة الانباء الفرنسية نقلا عن مصادر ايرانية اضافة الى مصادر في بون ان مسئولين سياسيين وبعض القادة العسكريين وعشرين ناشا في البوليس ورجال الحرس الثوري الايراني شاركوا في تنظيم الشغب الاعمال الغوغائية في ساحة المسجد الحرام بمكة المكرمة. واضافت ان الذين شاركوا في هذه الاعمال التخريبية هم الجنرال سيد شيرازي ومهدي كاروبي ممثلا الخميني ومحمد غرازي وزير البريد والاتصالات السلكية واللاسلكية الايراني وصادق خلخلي وهو قاض سابق وفخر الدين حجازي نائب طهران وهو وثيق الصلة بالتنظيمات الايرانية المتواجدة في لبنان وايراج مسجدي القائد في هيئة الاركان الايرانية.

وقالت المصادر ان ايران اعدت خطة ارهابية شاملة منذ فترة طويلة وارسلت عددا كبيرا من رؤوس النظام لاشعال الفتنة خلال موسم الحج.

○ يرجمون ابليس واعوانه ○

● هكذا لعنوا ابليس .. ورجموه .. كرمز للشر والعدوان ، والمسوق .. وهكذا يجسد المسلمون في كل مكان غضبتهم على الشيطان واعوانه في كل مكان .