بسم الله الرحمن الرحيم

عكاظ
OKAZ
جريدة سياسية يومية

للاشتراك عروض خاصة للسيح

• العدد ٧٦٠٠ - الأحد ٢١ شعبان ١٤٠٧ هـ - (٣٠ الحمل ١٣٦٥ ش) الموافق ١٩ ابريل ١٩٨٧ م • السنة السابعة والعشرون [ ] ٢٠ صفحة

• OKAZ Jeddah, Shaban 21, 1407 / Aries 30, 1365) April 19, 1987. No. 7600 — 27 years [ ] 20 pages

كأس خادم الحرمين في سباق الخيل اليوم

و . ا . س « الرياض » :

يرعى نائب خادم الحرمين الشريفين صاحب السمو الملكي الامير عبدالله بن عبدالعزيز عصر اليوم الاحد حفل سباق الخيل السنوي الكبير على كأس خادم الحرمين الشريفين الملك فهد بن عبدالعزيز لهذا الموسم ١٤٠٧ وهو الحفل الذي ينظمه نادي الفروسية بالرياض وسيقوم سموه في نهاية الشوط الثالث بتسليم كأس الخيول العربية الاصيلة وفي ختام الحفل يسلم سموه كأس خيول الدرجة الاولى .

ويتكون السباق الذي سيقام على مضمار سباق الخيل بالملز من اربعة اشواط .

« انظر ص ١٩ »

قتل عشرات الصهاينة بجنوب لبنان

وكالات الانباء - بيروت :

لقي ما بين ٣٠ الى ٤٠ جنديا صهيونيا مصرعهم امس في اشتباكات عنيفة جرت مع رجال المقاومة الوطنية في جنوب لبنان اثر هجوم كبير شنته المقاومة على موقع للقوات الاسرائيلية قرب قرية مرجعيون .

واعترفت الجهات الصهيونية بالهجوم الا ان متحدثا عسكريا اسرائيليا زعم اصابة اربعة جنود اسرائيليين فقط فيما دفعت قوات الاحتلال بتعزيزات كبيرة الى المنطقة بعد ان كانت الطائرات والدفعية الاسرائيلية قد قصفت ١٢ قرية لبنانية واطلقت احداها قذيفة « غاز اصفر » .

مبادلة للاسرى

من جهة اخرى اعلن جيروبس قواص مسئول لجنة الدفاع عن الاسرى الفلسطينيين في سجون اسرائيل بان هناك مفاوضات جارية حاليا لتنفيذ عملية تبادل للاسرى الفلسطينيين المعتقلين في اسرائيل وجنديين اسرائيليين محتجزين لدى حزب الله بلبنان .

« انظر ص ٣ »

في هذا العدد

الامير عبدالمجيد .. بحث خطة الحج « ص ٢ »

خدمة الاسلام

خادم الحرمين الشريفين الملك فهد بن عبدالعزيز قدم اضافات كبيرة للدعوة الاسلامية

مقال بقلم الدكتور عبدالعزيز الصويغ

[قضايا وآراء ص ٤]

تمرد .. بالظبين ؟

قوات الامن الظبينية قامت امس بقمع تمرد عسكري وقع في مقر القيادة العامة للقوات البرية بضواحي مانيلا الجنوبية .. ورئيس الاركان يؤكد ان الوضع هادىء .

[احداث الساعة ص ٣]

مواجهة .. المخدرات

« عكاظ » تواصل سلسلة تحقيقاتها حول الاسرة وآفة المخدرات .. اسباب انتشار الآفة .. ماذا يقول الطب النفسي ؟

[هو وهي ص ١٤]

سوق الاسهم

شركات الخدمات والمرافق واصلت صدارتها لشركات القطاعات المختلفة في سوق الاسهم بالمملكة

[المال والاقتصاد ص ٨]

الاغنية .. الاردنية

اسماعيل حداد فنان اردني انتقل بالاغنية الاردنية الى خارج الخريطة العربية .. « عكاظ » التقت مع الفنان المعروف

[صوت وصورة ص ١٥]

فكرة عملية

تثبيت الكثبان الرملية وزراعة الشتلات الزراعية على جوانب الطرق فكرة عملية لحماية الطريق الساحلي بالغربية . تفاصيل الفكرة في ..

[اي خدمة ص ١٣]

حوار مع شاعر

الشاعر محمود عارف ينتمي الى جيل الرواد .. الجيل الذي يظل الاضافة الهامة لمسيرة الكلمة في بلادنا .. اراك في الصدارة .. ايتها المرأة .. الصحافة الادبية تطالعها في ..

[اصداء الكلمة ص ٦]

الاطباء .. اليمنيون

« عكاظ » تلتقي بأول دفعة من الاطباء اليمنيين الذين تخرجوا من جامعة الملك سعود .. ماذا قالوا عن الخدمات الصحية بالمملكة

[الوطن العربي ص ٩]

هواية .. الفن

الفنان جبران مكحل نجح في ان يعقد علاقة حميمة مع الفن منذ صغره .. مشوار حياته .. طموحاته في ..

[صوت وصورة ص ١٥]

تحذير .. فرنسي

« عكاظ » تستعرض في تحليل اخباري شامل معطيات ونتائج زيارة خادم الحرمين لفرنسا .. والتقدير الفرنسي الكبير لدور المملكة ..

[احداث الساعة ص ٧]

كشف .. المعاكسات !

الاستاذ طارق كيال مدير منطقة جدة للاتصالات يصرح « لعكاظ » بأن المنطقة على استعداد لتقديم العون لاي مشترك يتعرض للمعاكسات

[الاخيرة ص ٢٠]

« المجلس الوطني »

ساعات حاسمة قبل بدء اعمال المجلس الوطني الفلسطيني بالجزائر .. هاني الحسن يؤكد لـ« عكاظ » انه سيعقد في موعده

« احداث الساعة ص ٣ »

« المغرب والرباط »

مرحلة جديدة في العلاقات العربية الفرنسية يتناولها الدكتور إبراهيم فؤاد عياس بالرأي والتحليل بعد زيارة خادم الحرمين الشريفين

« ملتقى الاراء ص ٤ »

« منعطفا يفوز »

يهدف سجله ماجد عبدالله في مرمى منتخب عمان حقق منتخبنا لكرة القدم اول فوز له في التصفيات التمهيدية لغرب آسيا .

« الرياضة والشباب ص ١٨ »

خمس سنوات على بيعة خادم الحرمين الشريفين وسمو الأمير عبدالله وليا للعهد :

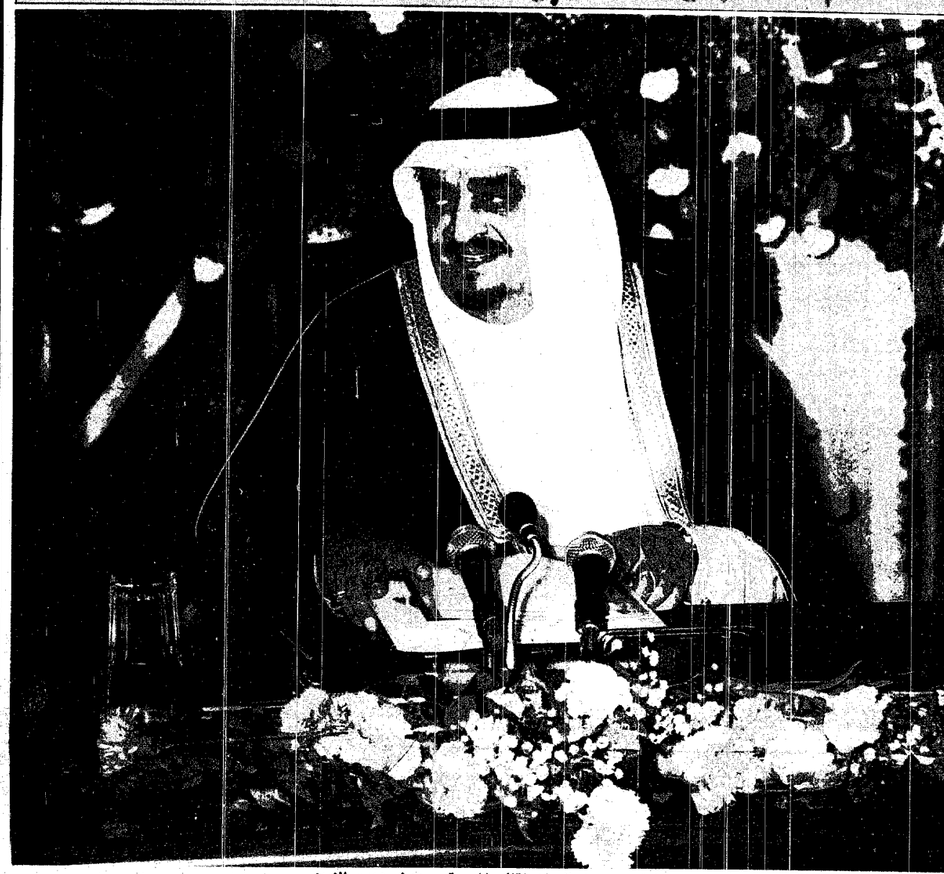

كلمة حب من الوطن لقائد المسيرة .. وولي عهده الامين

برعاية نائب خادم الحرمين الشريفين :
تخريج دفعتين من طلبة كلية الملك خالد العسكرية

سامي المهنا - « الرياض » :

تحت رعاية نائب خادم الحرمين الشريفين صاحب السمو الملكي الامير عبدالله بن عبدالعزيز احتفلت كلية الملك خالد العسكرية بتخريج الدفعة الثالثة من طلبتها امس وتخريج الدورة الثانية لتاهيل الضباط الجامعيين بالحرس الوطني والذين اتموا الدورة بنجاح

وقد وصل سمو الامير عبدالله بن عبدالعزيز الى مكان الحفل في الساعة الحادية عشرة والربع من صباح امس وكان في استقباله صاحب السمو الملكي الامير بدر بن عبدالعزيز نائب رئيس الحرس الوطني وصاحب السمو الملكي الامير متعب بن عبدالله بن عبدالعزيز قائد الكلية .. ويوصل في معية سمو نائب خادم الحرمين صاحب السمو الملكي الامير سلطان بن عبدالعزيز امير منطقة الرياض .. وحضر الحفل صاحب السمو الملكي الامير عبدالرحمن بن عبدالعزيز نائب وزير الدفاع والطيران والمفتش العام .

وقد اعرب صاحب السمو الملكي الامير عبدالرحمن بن عبدالعزيز عن فخره وسروره بتخريج دفعة جديدة من ضباط الحرس الوطني .. وقال في تصريح في ختام الحفل ان هذه المناسبة مناسبة عزيزة وتحتاج لكثير من الكلمات .. واضاف سموه ان الخريجين عليهم مسئولية كبيرة وهم دليل الثقة بهم .. وقال ان وجودهم بهذه الكلية كمواطنين يؤكد ذلك .واضاف ان الخريجين يتحملون مسئولية الخدمة الشريفة في الدفاع عن الدين والملك والوطن .

[تفاصيل ص ١٢]

سمو الأمير سلطان يشهد اليوم تخريج ضباط الكلية الحربية

• سامي المهنا « الرياض » - واس :

تحتفل كلية الملك عبدالعزيز الحربية صباح اليوم بحضور صاحب السمو الملكي الامير سلطان بن عبدالعزيز النائب الثاني لرئيس مجلس الوزراء ووزير الدفاع والطيران والمفتش العام بتخريج الدورة الرابعة عشر من دورات تاهيل الضباط الجامعيين والدورة الخامسة والاربعين من طلاب الكلية .

وأعرب قائد كلية الملك عبدالعزيز الحربية العميد ركن عبدالعزيز عبدالله الدعيم في تصريح لوكالة الانباء السعودية عن سعادته واعتزازه برعاية سمو الامير سلطان لحفل التخريج . وقال ان رعاية سموه للحفل تضيف ثمرة من ثمار جهوده الخيرة المتواصلة لبناء القوات المسلحة على اسس من التخطيط المحكم والتنفيذ الحازم لتحقيق تطلعات القيادة الرشيدة بتوفير سبل القوة والمنعة لحماية مقدسات وخيرات ومنجزات هذا الوطن بهدف وصول هذه الامة الى المجد يريد الله لها ان تكون عزيزة مهابة الجانب .

كما اعرب لمكاتبة مصدر بادارة الشئون العامة للقوات المسلحة عن اعتزاز منسوبي الكلية بتشريف سمو الامير سلطان لحفل التخريج مما يؤكد رعاية سموه الدائمة ودعمه الكبير لمسيرة الكلية . وقال ان رعاية سموه لهذا الاحتفال يبرز النموذج الرائع للتلاحم بين القيادة والمواطن في شتى مواقع العمل وايمانا كان سواء في الكليات العسكرية او في المعاهد والجامعات .

خادم الحرمين يزور اليابان في الوقت المناسب
الأمير نايف : تفهم ياباني وتقدير كبير لدور المملكة

واس (طوكيو) :

اعلن صاحب السمو الملكي الامير نايف بن عبدالعزيز وزير الداخلية ان خادم الحرمين الشريفين الملك فهد بن عبدالعزيز سيلبي الدعوة الرسمية لزيارة اليابان في الوقت المناسب الذي يتفق عليه بين البلدين وحسب ارتباطاته وظروفه حفظه الله .

وقال سموه في حديث لوفد وكالة الانباء السعودية الى طوكيو لقد ابلغت دولة رئيس وزراء اليابان السيد ياسأهيرو ناكاسونى ان خادم الحرمين الشريفين يسره ان يزور اليابان .

واضاف سموه قائلا لقد تلقت لدولة السيد ناكاسونى ترحيب خادم الحرمين الشريفين بزيارة دولته للمملكة العربية السعودية حيث عبر عن سروره لهذه الدعوة .. ويوصف سمو وزير الداخلية زيارته لليابان بانها مفيدة . وقال لقد كانت الزيارة فرصة لمزيد من الايضاح للموقف السعودي في مجال التعاون بين المملكة واليابان واستعراض وجهة نظرهما بالنسبة للقضايا التي تهم البلدين .

ونوه سموه بلقائه مع جلالة امبراطور اليابان وولي عهده وقال لقد لمست لديهما تقديرا واضحا لخادم الحرمين الشريفين وسمو ولي عهده وللمملكة العربية السعودية كما لمست ارتياحهما للعلاقات القائمة بين المملكة واليابان واضاف سموه ان السلطات اليابانية وجميع من اتصلت بهم من المسئولين اليابانيين يقدرون سياسة المملكة ونهجها .

وأوضح سمو الامير نايف ان محادثات في اليابان تركزت على العلاقات الثنائية بين البلدين في مجالاتها المتعددة ومن ابرزها المجال الاقتصادي والسياسي والصناعي وقال لقد كان هناك تفهم جيد لوجهة نظر المملكة في تلك المجالات وظهر في رغبة دولة رئيس وزراء اليابان التي تمثل رغبة الحكومة اليابانية في توسيع مجالات التعاون بين البلدين .

(نص الحديث ص ٣)

سنوات العطاء والبناء

○ عهد الولاء يتجدد للبيعة والمسئولية
○ تلاحم فريد بين الأب القائد وأبنائه
○ إنجازات هائلة تحققت داخليا وخارجيا

عكاظ - خاص :

يتجدد اليوم عهد البيعة والمسئولية بكل مشاعر الحب والولاء والوفاء الذي اولاه شعب المملكة لقائد مسيرة العطاء ولنماء خادم الحرمين الشريفين الملك فهد بن عبدالعزيز يوم اجمع هذا الشعب منذ خمس سنوات على مبايعته - حفظه الله - ملكا لهذه البلاد وقائدا لمسيرتها الخيرة .

ففي مثل هذا اليوم ٢١ شعبان من عام ١٤٠٢هـ سجل التاريخ بأحرف من نور تلك اللحظات الهامة من تاريخ المملكة يوم وقف الشعب السعودي باجمعه يبايع خادم الحرمين الشريفين الملك فهد بن عبدالعزيز آل سعود ملكا للمملكة العربية السعودية .

وعلى الولاء والوفاء ظلت مسيرة العطاء والخير تتواصل الى الان وستظل ممتدة في تلاحم فريد بين الأب والقائد . وبنائه يرفع طول البلاد وعرضها توافد الالاف من ابناء المملكة في اجتماع ليس له نظير على الرياض وبايعوا خادم الحرمين الشريفين الملك فهد بن عبدالعزيز واكدوا له الولاء والحب والطاعة .

وفي هذا اليوم التاريخي اصدر خادم الحرمين الشريفين الملك فهد من عبدالعزيز امرا ملكيا بتعيين صاحب السمو الملكي الامير عبدالله بن عبدالعزيز ولي العهد ورئيس الحرس الوطني نائبا لرئيس مجلس الوزراء وتعيين صاحب السمو الملكي الامير سلطان بن عبدالعزيز وزير الدفاع والطيران والمفتش العام نائبا ثانيا لرئيس مجلس الوزراء .

واستمرت مسيرة الخير والعطاء تحت رعاية خادم الحرمين الشريفين الملك فهد بن عبدالعزيز آل سعود وسمو ولي عهده الامين بحيث اصبحت المملكة في سنوات قليلة رائدة للعالمين العربي والاسلامي وتحظى باحترام العالم اجمع .

جوانب العطاء

والمطالعات كثيرة والانجازات متعددة ويمكن التحدث بايجاز عن اهم جوانب هذه المطالعات :

● اولا : على الصعيد الداخلي

اصبحت المملكة قلعة صناعية كبيرة وانتشرت المصانع في كل مكان اصبح لدينا اكثر من ٢٠٠٠ مصنع تنتج المنتجات الوطنية التي تكفينا وتصدر منها الفائض .

ولعب تصدير المملكة لمنتجات الجبل وينبع من البتروكيماويات لاوروبا واليابان خير مثال على تحقيق نهضة صناعية كبيرة .

وفي المجال الزراعي حققت المملكة الاكتفاء الذاتي من القمح واصبحنا نصدر للدول الشقيقة والصديقة .

وفي قطاع التعليم اصبح عدد الطلبة يتعدى المليون طالب وطالبة في كافة مراحل التعليم ولدينا سبع جامعات و الاف المدارس . ولدينا قوة عسكرية كبيرة لخدمة الوطن والدفاع عنه وعن العقيدة .

وفيما يتعلق بمجال الفضاء نفتخر بان أول رائد فضاء عربي مسلم انطلق من المملكة وهو صاحب السمو الملكي الامير سلطان بن سلمان بن عبدالعزيز .

● ثانيا : على الصعيد العربي

تشارك المملكة بفاعلية في خدمة كافة قضايا العرب وتبذل المملكة جهودا كبيرة لتوحيد الصف وانهاء الخلافات العربية .

وكان لجهود خادم الحرمين الشريفين وسمو ولي العهد اثر كبير في تثقة الاجواء بين سوريا والاردن ودعم وحدة الصفوف .

ولعل زيارات خادم الحرمين الشريفين العربية والدولية خير دليل على حرص المملكة على نصرة قضايا الامة .

● ثالثا : على الصعيد الاسلامي :

تدافع المملكة دائما عن مصالح المسلمين في كل مكان وتحرص على نصرة قضاياهم وجهود المملكة في هذا المجال محل تقدير كبير من الجميع .

● رابعا : على الصعيد الدولي :

تحرص المملكة على خدمة القضايا الانسانية في كل مكان . وتقدم المملكة يد العون دائما للاشقاء والاصدقاء وتسعى الى تقديم الخدمات للمنكوبين وضحايا الكوارث الطبيعية في كل مكان .

كما ان المملكة تساهم في تمويل كافة المشاريع التي يهم خيرها الدول الشقيقة والصديقة في اطار من التعاون الصادق لخدمة الانسانية .

●● وهكذا تستمر المملكة في نشر الخير وخدمة الاسلام والمسلمين كما يستمر دورها الانساني انطلاقا من مبادىء الاسلام اساس سياستنا على الدوام .

تجديد الولاء لراعي المسيرة
عدد من المسئولين والمواطنين لـ« عكاظ » :
إنجازات كبيرة ومكانة دولية مرموقة

عكاظ (خاص) :

اكد عدد من المسئولين والمواطنين ان ما تحقق من انجازات في عهد خادم الحرمين الشريفين الملك فهد بن عبدالعزيز يفوق الحصر في شتى المجالات حيث عم الامن والرخاء المدن والقرى وشمل كل مرفق من مرافق الحياة .

وقالوا في لقاءات اجرتها معهم « عكاظ » بمناسبة مرور خمس سنوات على مبايعة خادم الحرمين الشريفين ان هذا اليوم يعتبر من الايام التي لاتنسى فهي تذكرنا بما يؤدي له - حفظه الله - من مساع حميدة ومعروفة من اجل السلام والامن والاستقرار في ربوع المملكة بصفة خاصة وفي الوطن العربي والاسلامي بصفة عامة .

وقال امير الطائف الاستاذ فهد بن عبدالعزيز بن معمر ان هذه الذكرى هي ذكرى تجديد ولاء الامة وراعي مسيرتها .

واوضح الدكتور راشد الراجح خبير جامعة ام القرى بمكة المكرمة ان هذه الذكرى تعيد الى كل فرد في هذه المملكة ذكرى بداية مسيرة التربية والتعليم مما كان له اثر كبير في تنقية العقول وبداية عصر التنوير .

واشار الاستاذ عبدالله بن حسن ابو العلا وكيل امارة منطقة مكة المكرمة الى ان خادم الحرمين الشريفين يعتبر موسوعة للخبرات .

اما العميد معجب محمد القحطاني قائد سلاح الحدود بالمنطقة الشرقية فقال بهذه المناسبة انه يفضل الذيادة الحكيمة التي انعم الله بها على هذه البلاد اخذت قافلة التنمية والتطور تسير بخطى ثابتة .

واوضح الاستاذ زايد فهد السكتيمي امين مدينة الدمام ان مبايعة خادم الحرمين قبل خمس سنوات لم تكن هي بداية توليه المهام العظام والمسئوليات الجسام ولكنه اطلع باعباء البناء الانسانية في كل مكان . وتقدم المملكة يد العون دائما للاشقاء والاصدقاء وتسعى الى تقديم الخدمات للمنكوبين وضحايا الكوارث الطبيعية في كل مكان .

واشار الاستاذ سعد عبدالواحد مدير التعليم بالطائف الى انه تتفق للمملكة مكانة جعلتها تستحق عن جدارة قيادة الامتين العربية والاسلامية .

وقال سعادة الدكتور ابراهيم محمد الزيد امير الباحة بالوكالة انه لاشك ان بلادنا قطعت اشواطا كبيرة في مسيرة التنمية والتقدم .

وزراء الدفاع يتفقدون قوة درع الجزيرة
مزيد من الخبرات وتعميق التلاحم العسكري الخليجي

واس - الرياض - حفر الباطن :

عاد صاحب السمو الملكي الامير سلطان بن عبد العزيز النائب الثاني لرئيس مجلس الوزراء ووزير الدفاع والطيران والمفتش العام الى الرياض مساء امس قادما من حفر الباطن بعد ان تفقد وعددا من اصحاب السمو والمعالي وزراء الدفاع بمجلس التعاون لدول الخليج العربية قوات درع الجزيرة اثر عودتها من تمرين درع الجزيرة الثالث الذي اقيم في سلطنة عمان في شهر رجب الماضي .

وشهد اصحاب السمو والمعالي الوزراء العرض العسكري الذي قسم وحدات رمزية من قوة درع الجزيرة ومرت امام المنصة قوة دولة الامارات العربية المتحدة ثم قوة سلطنة عمان ثم قوة دولة قطر ثم قوة دولة البحرين ثم قوة المملكة . كما مرت امام المنصة الاليات التابعة لقوات درع الجزيرة . وقام الوزراء يرافقهم سمو الامير سلطان بجولة تفقدية على مركز ومدرسة سلاح المهندسين الجديدة في مدينة الملك خالد والتي تعتبر من احدث مراكز التدريب .

واقام سمو الامير سلطان حفل غداء تكريما لاصحاب السمو والمعالي الوزراء الذين غادروا في وقت لاحق امس عائدين الى بلادهم .

وقد اكد سمو ولي العهد ووزير الدفاع والطيران والمفتش العام والقائد الاعلى للقوات المسلحة السعودي الكريم قائد الموك العلي القدير ان يحفظ لشعب السعودي الكريم امنه ورخاءه واستقراره مليكنا المفدى وسمو ولي عهده وان يحقق على يديهما مناصرة البه الامة العربية والاسلامية من عزة وتقدم وامن وسلام .

« تفاصيل ص ١٧ »

ضوابط العمل العربي المشترك في اجتماعات وكلاء وزارات الخارجية بمجلس التعاون بالرياض

ق ن ا - كونا - الرياض - ابوظبي :

يجتمع وكلاء وزارات الخارجية في دول مجلس التعاون لدول الخليج العربية في الرياض اليوم لبحث تعزيز مسيرة العمل الخليجي .

وقال السيد سيف بن هاشل المسكري الامين العام المساعد للشئون السياسية لدول مجلس التعاون في تصريحات للصحفيين في ابوظبي امس ان وكلاء وزارات الخارجية سيبحثون في اجتماعهم بالرياض ثلاثة موضوعات رئيسية هي :

● اولا : مشروع بروتوكول ضوابط العمل العربي المشترك المقدم من الامانة العامة لجامعة الدول العربية وسيتم بحث التنسيق بين دول مجلس التعاون في هذا المجال .

● ثانيا : بحث تنسيق المواقف السياسية خاصة بشأن القضايا المتعلقة بالامم المتحدة .

● ثالثا : دراسة كل مايتعلق بالمجال الدبلوماسي والعلاقات بين دول مجلس التعاون ودول العالم .

وقال السيد راشد بن هاشل وزير الدولة للشئون الخارجية بدولة الامارات العربية المتحدة قد بحث مع السيد سيف بن هاشل امس في ابوظبي القضايا التي تهم دول المجلس في اطار التشاور والتنسيق الذي يستهدف تعزيز مسيرة العمل في مجلس التعاون .

طائب خادم الحرمين يستقبل رئيس مجلس النواب الاردني

واس - الرياض :

استقبل نائب خادم الحرمين الشريفين صاحب السمو الملكي الامير عبدالله بن عبدالعزيز في قصر سموه بمكة المكرمة امس معالي السيد عاكف الفايز رئيس مجلس النواب الاردني الذي يزور المملكة حاليا .

وحضر المقابلة صاحب السمو الامير تركي بن عبدالله بن محمد آل سعود المستشار بديوان سمو ولي العهد ومعالي وزير الدولة وعضو مجلس الوزراء الاستاذ محمد الملحم والسفير الاردني لدى المملكة السيد محمد رسول الكيلاني .