بسم الله الرحمن الرحيم

عكاظ
OKAZ

جريدة سياسية يومية

الاشتراك عن شخص واحد

● العدد ٧٦١٢ ـ الجمعة ٤ رمضان ١٤٠٧ هـ ـ (١١ الثور Taurus 10, 1365) الموافق ١ مايو ١٩٨٧ م ● السنة السابعة والعشرون ● ١٦ صفحة

● OKAZ Jeddah, Ramadan 4, 1407 (Taurus 10, 1365) May 1, 1987. No. 7612 — 27 years ● ١٦ صفحة

نائب خادم الحرمين يهنئ ملكة هولندا

واس ـ الرياض :

بعث نائب خادم الحرمين الشريفين صاحب السمو الملكي الامير عبد الله بن عبد العزيز برقية تهنئة الى جلالة الملكة بياتريس ملكة هولندا بمناسبة ذكرى اليوم الوطني لبلادها .

وقد اعرب سموه في برقيته باسم خادم الحرمين الشريفين وباسم شعب وحكومة المملكة وباسمه شخصيا عن اخلص التهاني واطيب التمنيات بدوام الصحة والهناء لجلالة الملكة بياتريس والتقدم والازدهار لشعب هولندا الصديق ..

إجراءات إسلامية لمكافحة المخدرات

ف ن ا ـ ـ ابوظبي :

وجهت الامانة العامة لمنظمة المؤتمر الاسلامي الدعوة للدول الاسلامية لتحديد مكان وموعد لاجتماع لخبراء المخدرات في الدول الاعضاء بالمنظمة للنظر في امكانية التعاون فيما بينها بشأن اتخاذ تدابير فعالة للتصدي لشبكة تعاطي المخدرات بكل جوانبها وتهريبها

وتلقت دولة الامارات العربية المتحدة دعوة بهذا الخصوص تنفيذا لقرار من مؤتمر القمة الاسلامي الذي عقد بالكويت مؤخرا حيث طالب الدول الاعضاء ببذل جهد منظم بغرض القضاء على انتاج وتهريب المخدرات في الدول الاسلامية والتعاون مع المنظمات الدولية في هذا السبيل .

وطلب المؤتمر في قراره من الامانة العامة الاتصال بالدول الاعضاء من اجل ترتيب عقد هذا الاجتماع في اسرع وقت ممكن لتحقيق زيادة التعاون بين الدول الاسلامية ومع المجتمع الدولي في مجال مكافحة انتاج واستهلاك وتهريب المخدرات .

مؤكدًا الإصرار على مواصلة تنفيذ الشريعة .. الأمير نايف :

الحزم والردع في مواجهة المخدرات

الاتفاقية الأمنية أساس الاستراتيجية الخليجية

نعتز بأمننا ونقادرون على مواجهة الجرائم الدخيلة

علاقاتنا مع موسكو عادية وهناك احترام متبادل

واس ـ « باريس » :

اكد صاحب السمو الملكي الامير نايف بن عبدالعزيز وزير الداخلية ان المملكة مصرة على تنفيذ الشريعة الاسلامية سواء رضيت عنها فئة من الناس في الخارج او لم ترض ..

وقال اننا مصممون على المضي في خطنا الثابت ولسنا على استعداد لمناقشته او بحث حيث ان الحكم في المملكة اسلامي ينبع من الشريعة .

المملكة أكثر الدول أمنا

واوضح سموه في حديث نشرته مجلة « عربيات » بباريس اليوم ان المملكة احدى اكثر الدول امنا بالقياس بامن كثير من الدول مشيرا سموه الى ان المملكة قادرة على مواجهة الجرائم والحوادث الغريبة على مجتمعنا واكد ان النظام السعودي من اثبت الانظمة في العالم مدللا على ذلك باستقرار الحكم والنمو المتواصل بالملكة منذ اسسها الملك عبدالعزيز وحتى الآن وقال ان الاتصال المباشر هو الاسلوب الانجح والافضل لتحقيق الترابط بين الحاكم والمحكوم .

حزم في مواجهة المخدرات

واكد سمو وزير الداخلية ان المملكة مصممة على الحزم في مواجهة قضية المخدرات واتخاذ اجراءات رادعة تضع حدا لسم المخدرات الفتاك ليس في شعب المملكة فقط ولكن في جميع شعوب العالم مشيرا سموه الى ان قرار هيئة كبار العلماء الذي صدر مؤخرا باعدام المهرب والمروج دليل على تصميم المملكة في مواجهة هذا الموضوع بكل صنوف الحزم والردع .

واشار سموه الى ان المملكة تشعر ان على كاهلها رسالة كبيرة وهي ان تثبت للعالم حقيقة قيام دولة اسلامية في هذا العصر مثبتة ان الاسلام قادر على حل مشكلات العصر وقادر على ان يكون الدولة المثالية .

واكد سمو الامير نايف مجددا ان الاتفاقية الامنية هي من الوسائل الاساسية بل الوسائل الاولى لتنفيذ الاستراتيجية الامنية لدول مجلس التعاون لدول الخليج العربية معربا عن امله من ان يتم الاتفاق على الاتفاقية الامنية خلال مدة قريبة .

واكد سمو الامير نايف ان فرنسا دولة صديقة اثبتت رغبتها واستعدادها فعلا للتعاون مع المملكة في كل المجالات وان ذلك محل تقدير من المملكة .. واوضح ان علاقات المملكة مع الاتحاد السوفيتي علاقات عادية وان هناك احتراما متبادلا وقال ان العلاقات الدبلوماسية بين الاتحاد السوفيتي وبعض دول مجلس التعاون امر يخص تلك الدول .

واكد سموه انه لا مبرر للهجمة الشرسة في الصحافة الغربية ضد المملكة وقال انه يجري اعداد استراتيجية اعلامية للتعاون لاعطاء الصورة الحقيقية لواقع المملكة والتعاون مع الاجهزة الاعلامية ووسائل الاعلام في الخارج .

الفلسطينيون ليسوا ارهابيين

واوضح سمو وزير الداخلية ان العرب واجهوا ولايزالون يواجهون حملة شرسة غير عادلة في بعض دول الغرب في محاولة الصاق تهمة الارهاب بالعرب وقال ان الفلسطينيين ليسوا ارهابيين وانما يدافعون عن انفسهم ودعا الى التنبه للكره والجهد الصهيوني في الدول الغربية .

واكد سموه ان المملكة ترحب باي زائر يسعى لمعرفة الحقائق وقال ان الاولوية للعملة في المملكة تعطى للايدي العاملة العربية مؤكدا ان المملكة لا تفرط بحقوقها سواء اكانت للدولة او للمؤسسات والشركات السعودية ام للافراد وقال انها حريصون ايضا على احترام حقوق الآخرين ..

□□ نص الحديث ص ٧ □□

مواجهة جماعية الريفية لوباء الايدز

روتير ـ القاهرة :

قرر وزراء الصحة الاقارقة الذين عقدوا اجتماعا استثنائيا بمدينة القاهرة اتخاذ اجراءات جماعية لمواجهة وباء الايدز الذي ينتشر بصورة خطيرة في القارة .

وكانت منظمة الصحة العالمية قد اكدت ان افريقيا من بين اكبر القارات التي ينتشر فيها الايدز .

بلغ نسبة الاصابات بالايدز في افريقيا ٦ في المائة من اجمالي الحالات التي تم الابلاغ عنها في العالم اي حوالي ٢٦٠٠ حالة من بين ٤٢ الف حالة في العالم .

« فإذا أنزلنا عليها الماء اهتزت وربت وانبتت من كل زوج بهيج »

ماء ينهمر من السماء في خلفية اللوحة وحروف مهتزة تنبت من الارض وترتفع .. الى عنان السماء عالمية نبات يتسامق في الفضاء .. وذلك لتعبر في تشكيل فني رائع عن معنى الآية القرآنية الكريمة، ويخط حديث يأتي متجانسا مع المضمون الذي ترتكز عليه الآية الكريمة ..

تصميم : صالح بصلة
تعليق : عبد المحسن يوسف

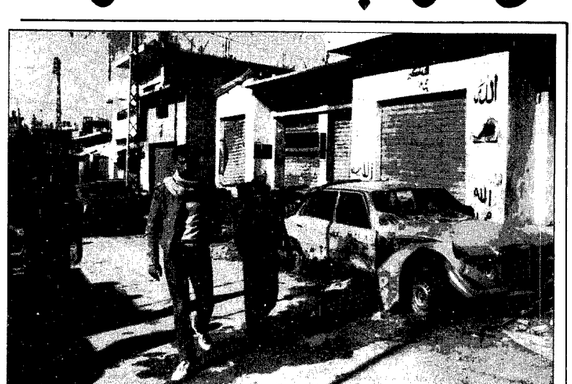

الهدوء في بيروت

استأنف المواطنون اللبنانيون نشاطهم المعتاد في ظل عودة الهدوء النسبي لبيروت بينما ظلت معظم المحلات مغلقة بسبب هجرة اصحابها والكساد الاقتصادي اضافة الى خوف البعض من تجدد العنف في بيروت . « صورة خاصة لعكاظ »

لقمان : الأسعار ستواصل الارتفاع في العام القادم

أوبك رفضت بيع البترول بأقل من السعر الرسمي

ا ف ب ـ ـ لندن » :

اكد السيد ريلوانو لقمان وزير البترول النيجيري ورئيس اوبك ان اسعار النفط في عام ١٩٨٨ مرهونة بسعر التكافؤ للدولار وقد تتجاوز ١٨ دولارا للبرميل .

وقال لقمان في حديث نشرته « صنداي تايمز » الصادرة في لندن انه اذا هبط سعر الدولار بشدة ولفترة طويلة فيتعين اعادة النظر في هيكل الاسعار الرسمية المبنى على اساس سعر تفضيلي يبلغ ١٨ دولارا للبرميل .

واشار الى انه من المتوقع ان يتجاوز سعر البرميل ١٨ دولارا في العام القادم .

واضاف لقمان انه يتوقع ارتفاعا جديدا في اسعار البترول من الآن وحتى المؤتمر القادم الذي ستعقده اوبك في ٢٥ يونيو المقبل وما بعد ذلك .

وقدر رئيس اوبك انتاج الدول الـ ١٣ اعضاء المنظمة بخمسة عشر مليون برميل اي اقل بمقدار ٨٠٠ الف برميل يوميا من الحد الاقصى للانتاج الذي حددته اوبك بالنسبة للنصف الاول من عام ١٩٨٧ م .

واستطرد لقمان قائلا ان منظمة اوبك رفضت كمجموعة بيع ٨٠٠ الف برميل يوميا باقل من السعر الرسمي واشار الى ان كل دول المنظمة توافقت منذ بداية فبراير عن ربط اسعارها باسعار المنتجات المكررة واربعت بذلك الاسعار الرسمية .

وقال لقمان « اعتقد ان بعض الدول المستهلكة » قامت خلال الربع الاول من العام الحالي بالسحب من مخزونها بغيرة اخرى الى اختبار صلابة اتفاق المنظمة .

اكتشاف نفط عائم شمال شرق البحرين

ا ف ب ـ المنامة :

ذكرت صحف المنامة امس ان خفر السواحل في البحرين قاموا يوم الاثنين الماضي بتفجير لغم عائم اكتشفت سفينة صيد في منطقة « اشطانة » في الواقعة على مسافة نحو ٢٤ كم شمال شرقي البحرين .

واضافت صحف البحرين اليومية ان اللغم يحوي ٤٥٠ كجم من المتفجرات .. وذكر مصدر مسئول من خفر السواحل ان منطقة « اشطانة » تقع خارج المياه الاقليمية للبحرين في منطقة غير عميقة بالخليج .

اتفاقيات امنية بنهاية العام المالي

وكالات الأنباء ـ القدس المحتلة

تفاقمت الازمة في الكيان الصهيوني بعد تهديد شيمون بيريز وزير الخارجية ساحب الثقة من الحكومة والدعوة لانتخابات عامة وتمسك اسحق شامير رئيس وزراء العدو بسياسات حكومته .

وقالت مصادر اسرائيلية ان الخلاف تفاقم بين حزب العمل وتكتل الليكود خاصة بسبب تعارض سياسات الجانبين .

واشارت المصادر الى احتمال اجراء انتخابات عامة نهاية العام الحالي .

انهيار : احتجاز طائرة تنقل اسلحة لاسرائيل

ا ف ب ـ اثينا

اكد مصدر يونانى ان طائرة تابعة لشركة سويسرية احتجزت في المطار الدولي بالقرب من اثينا بعد ان اكتشفت السلطات اليونانية وجود اسلحة مرسلة الى اسرائيل على متنها .

أمريكا : تقدم هام في عملية السلام

شولتز لن يزور المنطقة

عكاظ (واشنطن) ـ استعلام ـ وكالات الأنباء :

اعلنت الولايات المتحدة ان هناك تقدما هاما في عملية السلام في الشرق الاوسط في الوقت الذي استمرت فيه معارضة حكومة العدو الاسرائيلي لعقد المؤتمر الدولي .

وقال تشارلز ريدمان المتحدث باسم الخارجية الامريكية ان الولايات المتحدة « مقتنعة بان التوصل الى السلام لايتم الا من خلال ما اسماه بالمحادثات المباشرة والثنائية » ويأتي تصريح ريدمان ردا على تقرير وزير في صحيفة واشنطن بوست حول ما قالت انها « مبادرات دبلوماسية امريكية جديدة للمضغط من اجل الدخول في محادثات سلام مباشرة تحت اشراف مؤتمر دولي .

وحول الشائعات التي ترددت عن زيارة جورج شولتز وزير الخارجية للشرق الاوسط قال ريدمان انه ليس هناك مشروع لهذه الزيارة في الوقت الحالي .

وكانت مصادر امريكية قد ذكرت ان الولايات المتحدة قدمت الى الحكومة الاسرائيلية وثيقة محددة تتعلق بالدعوة الى عقد المؤتمر وقالت المصادر ان الوثيقة تتضمن الى ٣ اجزاء الاول يتناول الدول الداعية والثاني الاهداف والثالث الاطار والصلاحيات كالاتي :

١ ـ بعبارة من امين عام الامم المتحدة ستدعو الدول الخمس الدائمة العضوية بمجلس الامن اسرائيل والاطراف المعنية الاخرى المشتركة في المؤتمر الى الاجتماع في لجنة فرعية لاجراء مفاوضات مباشرة وثنائية .

٢ ـ يهدف المؤتمر الى تحقيق السلام .

٣ ـ لن يكون للمؤتمر حق استخدام الفيتو على اي اتفاق يتوصل اليه المشتركون خلال مفاوضات ثنائية .

واشارت الوثيقة الى انه لن يسمح بالاشتراك في المؤتمر سوى للوفود التي تحظى بموافقة جميع الاطراف .

من جهة ثانية اعلن اسحق شامير رئيس وزراء العدو الاسرائيلي انه « يرفض المؤتمر الدولي لانه يدول الصراع الاقليمي بينما قال شيمون بيريز وزير الخارجية ان اسرائيل لن تعود لحدود عام ١٩٦٧ .. »

ومن جانب آخر ذكر مصدر مسئول في عمان فيما نقلته وكالة فرانس بريس ان اشتراك منظمة التحرير الفلسطينية في المؤتمر الدولي سيتوقف على قبولها قراري مجلس الامن رقمي ٢٤٢ و ٣٣٨ وقال المصدر ان المنظمة مستستعد نفسها إذا ما رفضت الاشتراك في المؤتمر على اساس هذه القرارات .

وفي تطور آخر نفى الاردن فيما ذكره راديو صوت امريكا انه وافق على الدخول في محادثات سلام مباشرة مع اسرائيل من شأنها استبعاد المنظمة . وقال الراديو ان متحدثا رسميا في عمان قال بهذا التطبيق ردا على ملاحظات ادلى بها شيمون بيريز

العراق يتوسط لإنهاء الأزمة المصرية الفلسطينية

عبد المجيد : لا ترحيل لقوات جيش التحرير

وكالات الأنباء ـ بغداد ـ القاهرة :

اكد مصدر فلسطيني مسئول في بغداد امس ان العراق ينسق مع منظمة التحرير الفلسطينية من اجل تطويق الأزمة الحالية في العلاقات المصرية الفلسطينية .

وقال المصدر ان موعوكا عراقيا سلم الدكتور عاطف صدقي رئيس الوزراء المصري رسالة من السيد طه ياسين رمضان النائب الاول لرئيس مجلس الوزراء العراقي بهذا الشأن .

واشار الى ان السيد ياسر عرفات رئيس اللجنة التنفيذية لمنظمة التحرير الفلسطينية الذي وصل الى بغداد مساجرى مشاورات مع القادة العراقيين حول التطورات على الصعيدين الفلسطيني والعربي اضافة الى بحث سبل تعزيز التضامن العربي .

وعلى صعيد اخر اكد الرئيس المصري حسني مبارك ان قرارات مصر الاخيرة تجاه الفلسطينيين لن تتعدى حدود اغلاق المكاتب الفلسطينية .

وقال ان مصر ستستمر في دعم القضية الفلسطينية .

ومن جهة ثانية نفى الدكتور عصمت عبد المجيد نائب رئيس الوزراء ووزير الخارجية المصري ان تكون مصر قد قررت ترحيل قوات جيش التحرير الفلسطيني من اراضيها ووصف الانباء التي ترددت في هذا الشأن بانها لا أساس لها من الصحة .

ومن ناحية اخرى نسبت صحيفة البيان الصادرة في دبي الى مصادر مطلعة في العاصمة الاردنية قولها ان

اجتماع عراقي سوري على الحدود

(ا ف ب ـ عمان)

ذكر مصدر دبلوماسي عربي في عمان ان لقاء بين مسئولين عراقيين وسوريين عن شئون الامن قد عقد مؤخرا على الحدود بين البلدين قبيل الزيارة التي قام بها فلاديمير بيتروفسكي نائب وزير الخارجية السوفيتي الى العراق في الاسبوع الماضي .

قانون لمنع التدخين في الكويت

روتير ـ الكويت :

اكد السيد عبد الرحمن العوضي وزير الصحة الكويتي ان الكويت وضعت مسودة قانون صارم لمنع التدخين وحماية غير المدخنين .

وقال ان القانون سيفرض حظرا عاما على التدخين في المقاهد التعليمية والصحية والادنية والجمعيات

قصة إخبارية

وفارس آخر بجامعة الملك فهد يخترع جهازا جديدًا للتحكم في دوران الموتور !

سعيد احمد الزهراني « الدمام » :

حاول منذ التحاقه بالجامعة ان يقدم عملا يتفوق به على زملائه في الدراسة .. وكان دافعه وهدفه ان يكون فارسا في سجل الشرف بالجامعة بعد انتهاء الدراسة ..

انه فارس جديد في مجال التفوق العلمي عمره لايتجاوز ٢٢ عاما .. رس في جامعة الملك فهد للبترول والمعادن بالظهران .. وتمكن من اختراع جهاز جديد للتحكم في دوران الموتور يسمى « ميكرو بروسيسور » .

بدأت الفكرة تراود هذا الفارس وهو ابراهيم حسين ناجي عندما درس مادة الميكروبروسيسور .. ضمن تخصص هندسة الاساليب والنظم .. واستفزق اختراع الجهاز مدة شهرين بمساعدة الدكتور حسام الحمد .. والجهاز الذي اخترعه يتكون من نظامين « ذاكرة القراءة فقط » (EPROM) وذاكرة « التداول العشوائي (RAM) وهو يسمح بادخال المعلومات وارسالها الى الخارج للتحكم في دوران الموتور حسب الحاجة عن طريق معالجة البرنامج الذي يتم ادخاله الى ذاكرة التداول العشوائي .

« الطالب يشرح الاختراع الجديد »

ويقول ابراهيم انه يتمنى ان يحقق نجاحا كبيرا في هذا المجال الذي يعتبر حديثا جدا لكي يتمكن من خدمة وطنه ومجتمعه .

ويضيف بأنه يتمنى ان يستطيع ابتكار اجهزة تحكم جديدة لتوفير الوقت والجهد .. ويقول ايضا انه يدعو زملاءه الشباب الى الاقبال على دراسة العلوم الحديثة للحاق بمن سبقنا في هذا المجال .

ويضيف ايضا بان هناك فكرة اخرى لابتكار جهاز ميكرو بروسيسور آخر للتحكم في اشارات المرور يقوم بتنفيذها الطالب حسين ناصر درويش .

صحتك اليوم

د. محمد عجلان رباط

ان ظاهرة الاعلان على الاذرية المنبهة والمخدرات امر خطير ونحن نعيش هذه الايام في دوامة هذه المشكلة فلابد ان نأخذ في الاعتبار جميع الاتجاهات الوقائية لمحاربة هذه الآفة الساسة والمهلكة .

اخواني الطلاب : انتم على ابواب الامتحانات لهذا العام في بلدنا الغالي فاريجو منكم يا اخواني الاستثناء عن تناول الادوية المنبهة والمهدئة والمنشطة بشتى انواعها حيث كما تعلمون بان اضرارها كثيرة ليس على الجسم فحسب بل على العقل ايضا .

ومن الملاحظ بان الطالب يدخل في دوامة استعمال الدوية المنبهات في هذه الفترة الحساسة بالصدفة وليس للنية باستمراره على اخذ هذه الادوية ولكن فيما بعد يدخل الطالب في مرحلة التعود والادمان فعلينا جميعا كمواطنين ان نزيل المسببات لهذه الظاهرة حيث طلابنا اليوم رجال الغد المشرق ونحن نعلم جميعا كاولياء امور بان المذاكرة تحتاج الى جو هادىء وجهد متواصل لافضل النتائج في الاستحانات .

في حين نعلم بان المذاكرة الجيدة لا تحتاج الى السهر الطويل ولا القلق الشديد بل الى ساعات قليلة تكون المذاكرة فيها بتركيز ولي جو هادىء بعيدا عن الضوضاء سواء في الليل او النهار وعليذا نحن كمواطنين في هذا البلد الامن والمطمئن ان نتعاون مع الجهات المعنية والتي تهتم بصحة المواطن بشتى انواع الوسائل التعليمية والاجتماعية والاعلامية وبتضرف الجسم السليم .

اخي السائق : احذر من استعمال هذه الاقراص المنبهة فان اثرها سرعان ما يزول ويتبعها الخمول كل الخمول ما يطرأ الى تعاطي الادوية الذي ينتهي بالمرض العقلي لا سمح الله فتضر دنياك واخرتك فان هذه الادوية السامة والضارة تؤثر ايضا على صلاحيتك وقدراتك كسائق ومهنتك هذه الاساسية والدخل الاساسي لك ولاسرتك فتضر بجميعهم نتيجة ترويجك الى هذه الحادة السيئة وهناك نقطة مهمة يأن بعض اخواننا السائقين وخصوصا عن الطرق الطويلة وخاصة سائقي الشاحنات يستخدمون بعض الادوية النفسية فيا اخي السائق لا تقبل اي دواء ما لم يكن ثمة ضرورة لاستعماله حتى لا يكون وبالا عليك وعلى الجميع .

في هذا العدد

الامير فيصل بن فهد
الثقافة العربية الى الامام
ـ ص ٣ ـ

الاشعاع الفكري

مؤسسة الملك عبدالعزيز للدراسات الاسلامية تفتح موسمها الثقافي بالمغرب .. المملكة تعمل لنشر الاشعاع الفكري والحضاري ..

[الوطن العربي ـ ص ٤]

موعد مع الهلال

مازال الحوار مستمرا في ندوة توحيد رؤية هلال رمضان ود. انس ابراهيم يقول ان الحسابات تسهل مهمة من يستطلع الهلال ..

[الفكر الاسلامي ـ ص ٥]

حروب وخلافات

عالم اسلامي بلا حروب وبلا خلافات يتمناه القراء في احاديثهم لـ « عكاظ » عما يتمنونه في رمضان .

[رمضان كريم ـ ص ٨]

سباق للأمل

طبيب مغربي يقدم اول علاج اسلامي للايدز .. عسل النحل مفيد في الوقاية من المرض ..

[الوطن العربي ـ ص ٤]

الفروسية في مصر

مهرجان سباق الخيل العربية اختتم بالقاهرة وقام الاستاذ عبدالمحسن التويجري بتسليم كأس سمو الامير عبدالله بن عبدالعزيز لصاحب الجواد الفائز .

[عكاظ الرياضية ـ ص ١٣]

الخريطة ومحتواها

هو شهر للجهاد والصبر والتضحية .. الاجر فيه يتضاعف ورمضان مجال تسابق للصالحين وميدان تنافس للمحسنين .. الشيخ عبدالله عبدالغني الخياط يوضح الفرحة برمضان ..

[الفكر الاسلامي ـ ص ٥]

الاريج في الجنايات

الاريج في جولتها تصل « البعايث » وتلتقي باحد ابنائها الشاعر درزي الحربي الذي يتحدث عن البعايث بين الامس واليوم .. لا مهر ولا حفلات مرهقة .. والاهالي متمسكون بعاداتهم .

[اربع البادية ـ ص ١٥]

صلوا بلا مساجد

مصلون بلا مساجد .. ومسجد بلا مصلين بسبب الحرب في لبنان .. الفنصل اللبناني العام وفيق جابر يتحدث لـ « عكاظ » عن رمضان في لبنان وعن الفتوش وقدر الدين ..

[رمضان كريم ـ ص ٩]

اعتزال سقراط

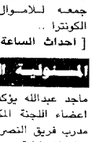

سقراط

قنبلة مدوية فجرها صاحب الاداء السهل واحلى نسمات الكعب الذكية الدكتور سقراط باعتزاله لعبة كرة القدم نهائيا عبر نادي فلامنغو البرازيلي ..

[عكاظ الرياضية ـ ص ١٤]

انهيار ثلجي

سيناتور امريكي يؤكد ان ريجان كان على علم بتهريب اوليفر نورث من الضرائب ومخالفة للقانون الامريكي في جمعه لملايين لصالح الكونترا ..

[احداث الساعة ـ ص ٣]

المسابقة الكبيرة

ماجد عبدالله يؤكد انه وبقية اعضاء اللجنة المكلفة باختيار مدرب فريق النصر يستشعرون عظم المسئولية وهناك اتصالات متواصلة للاستجابة لتطلعات الجماهير النصراوية .

[الرياضة والشباب ـ ص ١١]

هل ينجح ياسوهيرو ناكاسوني

هل ينجح ياسوهيرو ناكاسوني في اقناع رونالد ريجان بتخفيف الاجراءات الامريكية المضادة للاقتصاد الياباني أم تشتعل حرب تجارية مخيفة تؤثر على كل العالم .. ؟

[احداث الساعة ـ ص ٣]

بيع كمان بأكثر ثمن مليوني ريال في لندن

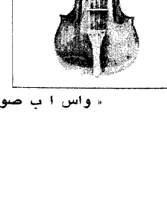

حطم كمان ستراد بفاريوس الرقم القياسي العالمي في ارتفاع الاسعار اذ تم بيعه في قصر كرستي اللندني للمزادات العلنية بمبلغ ٧٣٠,٤٠٠ دولار امريكي ـ بحوالي ٢,٧٤٥,٧٠٤ ريالات ـ وقد اشترى الكمان الثمين عازف الكمان الايطالي « لويجي البرتو بيانكي » .. ويعود تاريخ صنع الآلة الموسيقية الذي حطمت الرقم القياسي الى عام ١٧١٦ م .

« واس ا ب صورة هاتفية لعكاظ »