عكاظ

OKAZ

جريدة سياسية يومية

بسم الله الرحمن الرحيم

المشرف العام غير متفرغ للنشر

العدد ٧٤١٨ ـ الأحد ١٦ صفر ١٤٠٧ هـ (٢٧ الميزان ١٣٦٥ هـ ش) ـ الموافق ١٩ اكتوبر ١٩٨٦ م ● السنة السابعة والعشرون | الطبعة الثانية الساعة ٣ صباحا | ٦٠ صفحة

OKAZ Jeddah, Safar 16, 1407 (Balance 27, 1365) October 19, 1986. No. 7418 — 27 years

الأمير سلطان : عرض الاسلحة دائم

سامي المهنا ـ واس ـ الرياض :

اعلن صاحب السمو الملكي الامير سلطان بن عبدالعزيز النائب الثاني لرئيس مجلس الوزراء ووزير الدفاع والطيران والمفتش العام ان محادثاته مع معالي وزير الدفاع الفرنسي الدريه جيوه تناولت دعم التعاون القائم بين المملكة وفرنسا. ونفى سموه في تصريح صحفي عقب لقاء الدى اقامه معالي وزير الدفاع الفرنسي بعد ظهر امس وجود اي اتفاقات عسكرية تم الاتفاق عليها خلال المحادثات وذكر سموه ان العرض لشراء اسلحة من فرنسا مستمر دائما وليس هناك شيء جديد.

سموه كان قد اعلن عقب الجلسة الاولى للمحادثات انها تناولت مجمل علاقات التعاون بين البلدين عامة والتعاون العسكري خاصة واكد ان المحادثات كانت ممتازة وبناءة.

● تفاصيل اخرى ص ٥ .

استعدادات إسرائيلية لعدوان كبير

وكالات الانباء ـ بيروت :

قوات عسكرية ودبابات ومدرعات واليات اسرائيلية تتحشد في مواجهة جنوب لبنان استعدادا لعدوان كبير . طائرات العدو الاسرائيلي خلقت في اجواء الجنوب في مهمات استطلاعية .. البوارج الحربية الاسرائيلية تجوب سواحل لبنان .. المخيمات الفلسطينية شهدت موجة نزوح جماعية خوفا من العدوان الاسرائيلي القادم . التوتر يسود كافة انحاء الارض اللبنانية خاصة بعد تزايد تهديدات العدو .. المراقبون لايستبعدون ان يشن العدو العدوان بحيدا عن لبنان وفي اتجاه اية دولة عربية اخرى .. اسحق شامير رئيس الوزراء الصهيوني يرغب في ممارسة العدوان يوميا نظرا لتعطشة للدماء بصفته ارهابيا .

في هذا العدد

وجه الخير ـ في طيبة ، ص ١٠ .

« حماية امنية » !

.. حول استراتيجية الحماية الامنية .. والحروب الكيماوية .. وحرب الجراثيم تدور وقائع الندوة العلمية السعودية السويسرية التي يرعاها ويفتتحها سمو الامير نايف .

التفاصيل في ص ٢ ، اخبار الوطن ص ٢ .

موقفنا .. بلوناتو .. !

عرض وتأنفي شامل لمواقف المملكة البترولية .. ودورها لتحقيق التوازن ودعم الاقتصاد الدولي .. تقدمه عكاظ في

، قضايا واراء ص ٣ .

« وساطة دولية »

الامم المتحدة تتوسط لانهاء الحرب الايرانية .. بينما الصواعد المخطم في حرب المدن والاهداف الاقتصادية مازال مستمرا .

، احداث الساعة ص ٥ .

« صرح اجتماعي »

هذه الدار هي احد الصروح الاجتماعية التي قدمتها حكومتنا الرشيدة .. وهي دعامة فخر ودليل على تقدمنا الحضاري .. هذا ماكدته حرم سمو الامير سلمان في افتتاح دار المعاقين .

.. هو وهي ص ١٤ .

المفتش .. فورا !

لوحة البكتيريا لبيان حالة الجو فورا .. تصممها فريدا جامعة البترول .. الدكتور الحديدي يشرح التفاصيل في ..

، افاق العلم ص ٧ .

« دموة فلاكتتاب »

رجال الاعمال السعوديين .. مدعوون للاكتتاب في الشركة السعودية للصناعات المتطورة في اطار جهود مجلس الغرف السعودية لتطوير القدرات الانتاجية للاقتصاد الوطني .

، التفاصيل في الاقتصاد والمال ص ٨ .

« مصارعة جوية ! »

عكاظ ترافق الشاب اليمني محمد المقالح بطل المصارعة في اول تجربة للتحليق بطائرة شراعية في سماء صنعاء .

، الوطن العربي ص ٩ .

التلفون .. متحف .. ؟

الكمبيوتر يحل مشكلات المدارس تجربة مثيرة في تبوك ..

التفاصيل تقرأها في .. ، حياة الناس ص ١٠ ، ١١ .

هول الاطلنتي .. ومستواه

الامير بدر بن فهد بن سعد يقول ان نقاشا سيجري مع الجوهري مدرب الاهلي حول مستوى الفريق في الاونة الاخيرة .

، الرياضة والشباب ص ١٦ ، ١٧ .

درويش .. والنشان .. !

محمود درويش .. حتى على الشعراء الفلسطينيين النشان اشدة تأثرهم به .. هل هذا صحيح .. ؟!

الشاعر اليمني عبدالله البردوني يعرض موقفه في

، اصداء الكلمة ص ٦ .

رصيف العصر .. !

نحن متفرجون هامشيون .. نشهد الحياة .. ولانتدخل مخاطرها ولامسؤولياتها .

لهذه الاسباب تخلى على رصيف العصر كما يرى الاستاذ شاكر النابلسي في ..

، ملفي الصحة ص ٤ .

شاكر النابلسي

يجوز ام لايجوز ؟!

عكاظ تواصل طرح قضية تشريح جثث الموتى وتتعرف اليوم على رأى اصحاب الفضيلة العلماء والمشايخ .

، الفكر الاسلامي ص ١٢ .

حلم ام علم ؟

احلامنا بين اليقظة والمنام .. هل هي حقا لون من الوان الجنون المخيفة ؟ ام هي طموحاتنا .. ام هي متنفس يمتص احباطاتنا اليومية ؟!

، احلام سعيدة ص ١٩ .

الاتحاد .. بطلا .. »

الاتحاد يؤكد سيادته كبطل للمنطقة الشرقية بفوزه بمطوقة دول مجلس التعاون الاول .. تحليل خاص بمكاتبنا في

، الرياضة والشباب ص ١٦ ، ١٧ .

اتهام .. ودفاع

انتم تحاكمون طوطنا بجهلكم ! اتهام ساخن من قارىء صحفي لصاحب احد مطاعم المدينة المنورة .

الاتهام والدفاع في .. ، حياة الناس ص ١٠ ، ١١ .

المملكة : نوافق على التمديد لشهرين آخرين ولن نقبل التمديد

لتفقد المشروعات ولقاء المواطنين بالمنطقة اليوم :

الملك في طيبة الطيبة

الأمير عبدالمجيد : الانجازات تجسد الطموحات على الشاعر : تكريس مفهوم التلاحم

واس (الرياض . المدينة المنورة) :

خادم الحرمين الشريفين جلالة الملك فهد بن عبدالعزيز المفدى سيقوم بمشيئة الله تعالى اليوم الاحد ١٤٠٧/٢/١٦هـ بجولة تفقدية للمدينة المنورة يطلع خلالها على المشروعات التي تم تنفيذها ويتعرف على احتياجات المنطقة بصفة عامة والمدينة المنورة بصفة خاصة علمت ذلك وكالة الأنباء السعودية .

صاحب السمو الملكي الامير عبدالمجيد بن عبدالعزيز امير منطقة المدينة المنورة اوضح ان قيام جلالة الملك المفدى بهذه الجولة ولقاءه مع المواطنين يؤكد حرص خادم الحرمين الشريفين على التعرف عن كثب على ماتم انجازه في المدينة المنورة من مشروعات حضارية تجسد طموحات جلالته ورغبته في ان تصبح المدينة المنورة من ارقى مدن العالم تطورا وتقدما مع المحافظة على طابعها الاسلامي المتميز .

جاء ذلك في تصريح ادلى به سموه لوكالة الانباء السعودية بمناسبة جولة جلالة الملك المفدى للمدينة المنورة قال ان هذه المدينة تحظى باهتمام جلالة الملك وصاحب السمو الملكي الامير عبدالله بن عبدالعزيز ونائب رئيس مجلس الوزراء ورئيس الحرس الوطني .

سمو الامير عبدالمجيد بن عبدالعزيز اكد ان جلالة الملك المفدى يولي المدينة المنورة ومكة المكرمة عناية خاصة نظرا لوجود بيت الله الحرام ومسجد الرسول الكريم محمد صلى الله عليه وسلم فيهما .. قال ان جلالته يحضنا دائما على العمل باخلاص وتفان من اجل خدمة المدينة المنورة منطلق الدعوة الاسلامية وابنائها الذين يرى جلالته فيهم الصورة المشرقة لابناء المملكة كلها الذين يشكون ساعدا واحدا ويدا واحدة لخدمة هذه المملكة والدفاع عنها والعمل على تدعيم بنائها متوددين في ذلك بالايمان بالله عزوجل والعلم النافع .

سمو امير منطقة المدينة المنورة اختتم تصريحه لوكالة الانباء السعوديةبقوله .. ان من حق الله علينا ان نشكره على ماوهبه لنا من نعم الامن والرخاء والطمانينة كما ان من حق جلالته علينا مواطنين ومسئولين ان نؤكد له اننا نترسم النهج الذي يخطه والطريق الذي يريده من اجل رفعة المدينة المنورة كما اراد الله لها ان تكون درة ثمينة مضيئة في جبين العالم الاسلامي وشعل حق وهداية للعالم كله .

بهذه المناسبة اجاب معالي وزير الاعلام الاستاذ علي الشاعر على سؤال لوكالة الانباء السعودية عن ابعاد الجولة ومعطياتها فقال .. ان هذه الجولة التي يقوم بها خادم الحرمين الشريفين الى مثوى رسول الله صلى الله عليه وسلم وبلد المهاجرين والانصار تاتي في نطاق حرص وعناية جلالته على التعرف ميدانيا ومن واقع خطط التنمية الشاملة على ماتم ويتم تنفيذه في المدينة المنورة من مشروعات حيوية وفي مقدمتها التوسعة الحالية للمسجد النبوي الشريف التي تعد اكبر توسعة في تاريخ المسجد والتي وضع حجر اساسها خادم الحرمين الشريفين حفظه الله يوم التاسع من شهر صفر من عام ١٤٠٥هـ التي تبلغ مساحتها اكثر من ٨٤ الف متر مربع اي بزيادة اربعة اضعاف المسجد المبنى حاليا .. وستستوعب هذه التوسعة نحو مائتي الف مصل ان شاء الله .

معاليه اضاف قائلا .. وفي اطار اهتمامات خادم الحرمين الشريفين بحكم انه الرئيس الاعلى لهيئة تطوير مكة المكرمة والمدينة المنورة بتحقيق مستويات متقدمة لمناطق ومواطن المملكة من حيث التطور والنمو تجيء هذه الجولة ليكرس جلالته من جديد مفهوم التلاحم الفذ ومواطنيا التي سار وسيحر عليها خادم الحرمين الشريفين وسمو ولي عهده الامين الامير عبدالله بن عبدالعزيز طيب الله ثراه تمثل اسمى مظاهر التفاعل البناء والمثمر بين خادم الحرمين وابناء شعبه الذين يودون ويلمسون الواقع الحضاري المشرق الذي اصبحت عليه المملكة الان بحمد الله في كافة الحقول وشتى الميادين .

٣٣ بليون ريال للاستثمار في ١٩٤ مشروعا صناعيا

٢٠٣ بلايين ريال اجمالي رؤوس الاموال المقرر استثمارها في ١٩٤ ترخيصا صناعيا اصدرتها وزارة الصناعة والكهرباء خلال عام ١٤٠٦هـ الماضي من بين هذه المشروعات سيقام ١٧٤ مشروعا برؤوس اموال وطنية و ٢٠ مشروعا برؤوس اموال مشتركة .. صرح بذلك لوكالة الانباء السعودية معالي وزير الصناعة والكهرباء تفاصيل ص ٢

الالتزام بالحصص الراهنة تحويلات بسيطة والسعر لايقل عن ١٨ دولارا

واس ـ « جدة » :

اعلن مصدر رسمي في المملكة العربية السعودية مساء امس الاول البيان التالي ؟

بناء على ما علمته المملكة من تعثر سير المباحثات الدائرة حاليا في مؤتمر منظمة الدول المصدرة للبترول ودعم وصولها الى اتفاقية دائمة لتوزيع الحصص الانتاجية بين اعضاء دول المنظمة .. وبقية من حكومة المملكة في ضبط عملية التوازن وتنظيم الامور بين الدول المنتجة والمستهلكة واسهاما منها في محاولات ايجاد الخارج اللازمة القائمة واستمرارا للتضحيات الجسيمة التي قدمتها المملكة في سبيل الحفاظ على منظمة اوبيك ودعم مسيرتها فان المملكة تعلن بيانقيتها على الالتزام بحصة انتاج قدرها اربعة ملايين و ٣٥٠ الف برميل في اليوم لمدة شهرين اضافيين تنتهي بنهاية العام الميلادي الحالي ١٩٨٦م ولايمكن تمديدها بعد ذلك اذ يجب ان تحصل المملكة على حصة في الانتاج تتلاءم مع استيجاباتها والتزاماتها وتعوضها عن تضحياتها الاخيرة التي قدمتها فيما مضى اذ انها كانت تنتج مايزيد على عشرة ملايين برميل في اليوم وهبط انتاجها الى قرابة مليوني برميل في اليوم ورضيت بحصة قدرها اربعة ملايين ٣٥٣ الف برميل في اليوم دعما للمنظمة ورغبة منها في تسهيل العقبات امام الجميع .

هذا وان موافقة المملكة على تمديد الاتفاقية الحالية تبنى على اساسين .. الاول .. ان تستمر الدول الاخرى الاعضاء في المنظمة في الالتزام بحصصها المقررة مع مراعاة التعديلات البسيطة التي يقررها المؤتمر بزيادة انتاج بعض الدول بحيث لاتتعدى تلك الزيادة في مجموعها ٢٠٠ الف برميل في اليوم .. اما ثانيا .. ان يتحدد سعر البرميل بما لايقل عن ١٨ دولارا وان تلتزم جميعا بذلك .

هذا وان حكومة المملكة العربية السعودية اذ تعلن موقفها هذا بكل وضوح بغية الحفاظ على المصلحة العامة المشتركة فانها تود ان تؤكد من جديد حرصها الدائم على استمرارية تعاونها مع اوبك وانتباح اعدافها بما يخدم مصالح الجميع .. اما اذا تركت الامور دون ضوابط وهذا ـ لا يتمناه فان المملكة ترصفها جزء من كل ستتخذ في الامر بموجب ماتقتضيه مصالحها الاقتصادية والتزاماتها المالية .

● اهتمام عربي وعالمي ببيان المملكة ص ٥ .

سمو الامير عبدالله بن عبدالعزيز يصافح كبار مودعيه لدى مغادرة سموه الرياض متوجها الى دمشق امس .

عقب وصول سموه إلى دمشق :

اجتماع مغلق بين الأسد وسمو ولي العهد

واس ـ دمشق :

استقبل فخامة الرئيس حافظ الاسد رئيس الجمهورية العربية السورية مساء امس بالقصر الجمهوري بدمشق صاحب السمو الملكي الامير عبدالله بن عبدالعزيز ولي العهد ونائب رئيس مجلس الوزراء ورئيس الحرس الوطني.

حضر المقابلة نائب رئيس الحرس الوطني المساعد عبدالعزيز التويجري ورئيس ديوان سمو ولي العهد الاستاذ ناصر الراجحي وسمو الامير تركي بن عبدالله بن محمد والاستاذ عبدالمحسن التويجري المستشاران بديوان سمو ولي العهد وسفير خادم الحرمين الشريفين لدى الجمهورية العربية السورية السيد عصام الخطيب. وقد ذلك عقد اجتماع مغلق بين فخامة الرئيس حافظ الاسد وسمو الامير عبدالله.

كما حضر الاجتماع من الجانب السوري نائب رئيس الوزراء السيد عبدالحليم خدام ووزير الدولة للشئون الخارجية السيد عصام الناظر وعدد من كبار المسئولين السوريين .. واجرى لسمو الامير عبدالله بن عبدالعزيز استقبال رسمي وعند سلم الطائرة عانق سموه السيد عبدالحليم خدام والسيد عصام الناظر فيما صافح نائب الرئيس السوري الوفد المرافق لسموه بعد ذلك توجه سمو الامير عبدالله بن عبدالعزيز برفقة نائب الرئيس السوري الى منصة الشرف حيث عزف السلامان الوطنيان للمملكة وسوريا واستعرض سموه حرس الشرف ثم صافح كبار مستقبليه وعقب ذلك توجه سموه ولي العهد الى المقر المعد لنزول سموه .

وكان صاحب السمو الملكي الامير عبدالله بن عبدالعزيز قد غادر الرياض في وقت سابق امس وكان في وداع سموه بمطار الملك خالد الدولي صاحب السمو الملكي الامير سلطان بن عبدالعزيز النائب الثاني لرئيس مجلس الوزراء ووزير الدفاع والطيران والمفتش العام وصاحب السمو الملكي الامير سلمان بن عبدالعزيز امير منطقة الرياض وسمو الامير عبدالله بن محمد بن عبدالعزيز ووكلاء وكبار قادة وضباط الحرس الوطني وعدد من المسئولين من مدنيين وعسكريين .. حفظ الله سموه في حله وترحاله .

هذا وسوف يذيع تليفزيون المملكة رسالة عن الجولة التي يقوم بها صاحب السمو الملكي الامير عبدالله بن عبدالعزيز والوفد المرافق لسموه الى كل من سوريا والعراق.

اللجنة الختامية أوجه تنعقد اليوم

وكالات الانباء (جنيف) :

تأجلت الى اليوم الجلسة الختامية التي كان من المقرر ان يعقدها مؤتمر وزراء البترول في اوبك امس .. وذكر مصدر مطلع بالمؤتمر ان هذه المهلة ستتيح للوزراء مواصلة مشاوراتهم .

من جهة ثانية صرح الشيخ عبد العزيز بن خليفة آل ثاني وزير المالية والبترول القطري بان الاتصالات التي اجراها الوزراء سادتها روح التفاهم .

من ناحية ثانية ذكرت مصادر وثيقة الصلة بالمؤتمر ان الكويت تسعى من اجل زيادة حصتها في الانتاج بمقدار ٩٠ الف برميل يوميا في حالة سريان اتفاق اعضطس .

بسبب إدمان عمالها للخمور :

٦٠٠ مليون جنيه استرليني خسائر الشركات البريطانية

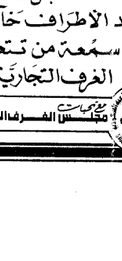

عكاظ ـ قسم الترجمة :

اكثر من ٦٠٠ مليون جنيه استرليني خسائر الشركات البريطانية بسبب ادمان عمالها لشرب المسكرات .. احدث احصائية صدرت في لندن اكدت ان تناول العمال للمسكرات يؤدي الى كثرة التغيب عن العمل وعدم الفاعلية ونقص الكفاءة وارتكاب حوادث .

الادمان يتذكر في صورة امراض تؤدي الى خسائر مالية في الـ ١٤ مليون جنيه استرليني في كل يوم عمل في السنة .. الدراسات اثبتت ان اوقات حدوث الكوارث التي يسببها السكر مابين الثامنة الى العاشرة صباحا ومابين الساعة الثانية الى الرابعة عقب تناول طعام الغداء وفي الفترة بين الساعة العاشرة مساء وحتى منتصف الليل .

العمال الذين يدمنون الشرب يرفضون الخضوع للفحوص .. السيد جون جروفنون رئيس اللجنة التنسيقية للتربية الصحية في استكشفا قال انه من الصعب للغاية تقويم عدد الحوادث التي يتسبب فيها الشرب لان بعض العمال يستترون على زملائهم الذين يسكرون . لغير الاحصائيات اشارت الى ان نسبة ادمان الشرب مرتفعة للغاية بين الشباب الذين تتراوح اعمارهم بين ١٨ الى ٢٤ عاما .

عرفات : المنظمة الدولية تقرير مصير الارض

رئيس اللجنة التنفيذية لمنظمة التحرير الفلسطينية ياسر عرفات جدد مطالبته للامم المتحدة بان تضع يدها على الاراضي المحتلة في الضفة الغربية وقطاع غزة . قال ان للمنظمة الدولية ان تتفرد بعد ذلك بما تراه مناسبا وبتقرير مصير هذه الارض .

اضاف في حديث بثته اليوم بالقاهرة ان المهم هو ان تخرج قوات الاحتلال الاسرائيلي من الاراضي المحتلة .

ويحتوي على حوالي ٦٠ الف طيار من الخلايا

ودعا فلسطين

الباحثون الامريكيون نجحوا للمرة الاولى في عزل احدى الجينات ـ الانكوجينية ـ التي تحول دون تطور اي نوع من انواع السرطان .. هذا الاكتشاف يعتبر مرحلة حاسمة في مجال مكافحة مرض السرطان .

العلماء كانوا قد توصلوا منذ عام ١٩٧٦ الى ان هناك خلايا للجينات قد تسبب ظهور السرطان في حالة تغيرها تحت تاثير بعض المؤثرات .

وتجدر الاشارة الى ان جسم الانسان يحتوي على حوالي ٦٠ الف مليار من الخلايا

ألو .. ريجان .. إلى اللقاء في نادي المتقاعدين

مزحة ثقيلة .. اطلقها يوم امس « توماس أوتيل » رئيس مجلس النواب الامريكي اثناء مكالمة هاتفية له مع الرئيس الامريكي رونالد ريجان بمناسبة انتهاء مدة رئاسته للمجلس التي استغرقت (١٠) سنوات متواصلة .. اوتيل قال لصديقه ريجان : بعد دقائق سأترك مكتبي .. وارجو ان تلتقي مرة اخرى في نادي المتقاعدين ..

ريجان .. ادرك النكتة الخبيثة .. ولكنه لم يجد ما يقوله غير « وداعا يا تيل .. فقد تقدم بنا العمر .. وان الاوان لكي نرتاح ...

قصة إخبارية

ويبحث عن زوجة رشيقة يأكل جرة فول .. ويدفع فرق الوزن بالطائرات

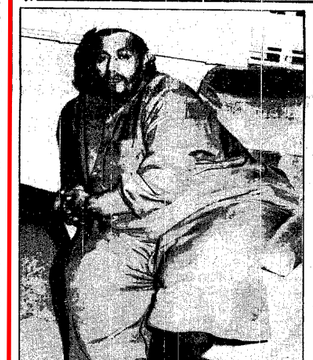

اقبلكم بعد « الريبيع » !

هاتوا لي كرسيا لاينكسر !

فوق الوانيت .. داخله مستحيل !

سعيد الصبحي ـ قسم خدمات القراء :

وزني ٢٩٥ كيلو جراما .. !!

اسمي سعد نايف . عمري ٢٧ سنة . عملي (متسوب) . دخلي ٩٠٠ ريالا . غير متزوج ويا « ريت » !

افطاري ٢ مصبوب وسحن فول وثلاثة اقراص عيش . غدائي بعد الريبيع حبة دجاج ولا صحون رز في العشاء ٤ حبات مطبق و ٢ مصبوب . لذلك يتحداني اصدقائي دعوتي لموائدهم !!

جلست على كرسي في احدى المناسبات . كسرته . جاءوا بآخر كسرته ! جئت الى « عكاظ » الى الصندوق الخلفي لسيارة نصف نقل . مستحيل يستوعبني المعهد الاساسي . مستحيل ايضا ان يقطني صاحب السيارة . الجأ احيانا الى الحائط ينظر الي ساذتها ثم ينظر الى المقاعد قبل ان يقف . فإن توفر معقد بالجنب وقف والا واصل سيره . من حقه ان يخشى على مقاعد سيارته .

● ● لأفكر في الزواج اطلاقا لاني اعلم انه لاتوجد فتاة تقبل بي وانا في هذا الوضع وان وجدت فليجب ان تكون رشيقة ! احيانا اسمع بعض الفتيات يتهمانني انني جبان . اجراء تقول لصديقتها : الله يسهل لك زوجة بحجم هذا الرجل ! هواتيني الرياضة تكني لاامارسها اشجع فقط نادي الاتحاد بحيدة اشاهد كل مبارياته بتبرع بتوصيل الملعب اصدقائي الذين اتمنى الا افقد عظمهم .

اجتماع مجلس الأمن برهون بموافقة لبنان

وكالات الانباء ـ « نيويورك » :

المجموعة العربية بالامم المتحدة اطلعت السكرتير العام للمنظمة خافيير بيريز دى كويلار على الموقف العربي من الاعتداءات الاسرائيلية على مخيمات اللاجئين الفلسطينيين في جنوب لبنان . المجموعة مازالت بانتظار موافقة لبنان على طلب عقد اجتماع عاجل لمجلس الامن . مصادر الوفود العربية قالت انه اذا وردت هذه الموافقة فان المجموعة العربية ستطلب عقد الاجتماع غدا الاثنين .

كانت المجموعة العربية قد عقدت اجتماعا امس الاول بطلب من منظمة التحرير الفلسطينية لمناقشة التطورات الاخيرة للاعتداءات الاسرائيلية واتخاذ قرارات بشانها .

● ● ذات مرة ذهبت الى المدينة المنورة مع احد الاصدقاء .. كان الجماء عنده ضيقا جدا . دخلت بطريقة ما حاولت الخروج كان الوقت . عسيرا ومضحكا كسرت الباب اخيرا ..

لاخرج !

● ● اذا ركبت الطائرة فلابد من الدرجة الاولى .. الحزام الواحد لايكفي . تحضر المضيفة توصيلة لربط حزام الامان . ذات مرة ركبت درجة سياحية فلم يسعني المقعد . حولوني الى الدرجة الاولى .. دفعت فرق الدرجة قال لي الرجل المسئول : هناك زيادة في الشحن لابد ان اتحملها !

● ● لي الشارع احس بالتعب احيانا كثيرة . بعض اصحاب السيارات يتوقفون . البعض الاخر لايفعل . يخفي هو السيارة ويمضي . الذين يتوقفون يتكعبحونني ويجبرد ان اطلب المساعدة يساروننى بتوقهم ! مشكورين اعرف بالطبع انهم خائفون على سياراتهم .

● ● التقيتا صدفة عند قوال انا اريصدق . زانا القوال فقال للزبائن : اعذروني فليس امامي سوى اشباعهما . تساءل بعض الزبائن : غريبة .. هل بالكلان جرة الفول كلها ؟ قلنا : نعم . قلناها بتحد . عرضوا علينا ١٢٠٠ ريال مقابل التهام الجرة كلها . فعلناها ! خرجنا الى الطريق نقلنا سيارة اجرة ضخمة . ثاني يوم نقلنا الى المستشفى .. !!

● ● بالمناسبة تكفيني ٧ امتار ونصف للتفصيل ثوب جديد بالنسبة ايضا . كنت رشيقا قبل ٦ سنوات ثم حدث ذلك كله فجاة !!

● ● في نهاية زيارة سعد .. لفر عكاظ في جدة لم نجد السيارة التي تعود به الى سكنه . استاجرنا سيارة وانيت . وعاكاد السائق يرى سعد حتى بدا القلق والرفض على وجهه لولا انها اجيرة ! ان سعد سيركب فوق السيارة وليس بجواره !!

أكبر شركة في العالم

قبل فتح الاعتماد لصالح أحد الأطراف خارج المملكة تحقق من سمعة من تتعامل معه من خلال الغرف التجارية فهي وجدت لحمايتك !

مجلس الغرف التجارية الصناعية السعودية