بسم الله الرحمن الرحيم

عكاظ

جريدة سياسية يومية

غير محتكر للنشر

السعودية ١ ريال - الكويت ١٠٠ فلس - الامارات ١ درهم - البحرين ١٠٠ فلس - قطر ١ ريال - صنعاء ١ ريال - عمان ١ ريال - الاردن ١٠٠ فلس - العراق ١٠٠ فلس - مصر ١٠٠ مليم - السودان ٢٥ قرش - تونس ١٥٠ مليم - المغرب ١ درهم - الجزائر ١ دينار - سوريا ليرة ٥ ليرة - لبنان ٥ ليرة - باكستان ٥ روبية - بريطانيا ٧٠ بنس - الهند ٣ روبية - اليمن ٣٠ دراهم

السنة السادسة والعشرون [الطبعة الثانية الساعة ٢،٣٠ صباحا] (١٢ صفحة)

● العدد ٧٣٥٢ - الخميس ٩ ذي الحجة ١٤٠٦ هـ (٢٣ آب ١٩٨٦ هـ ش) - الموافق ١٤ اغسطس ١٩٨٦ م ●

OKAZ Jeddah, Dhul Hijja 9, 1406 August 14, 1986. No. 7352 — 26 years

ليس عليكم جناح ان تبتغوا فضلا من ربكم فاذا افضتم من عرفات فاذكروا الله عند المشعر الحرام واذكروه كما هداكم وان كنتم من قبله لمن الضالين ثم افيضوا من حيث افاض الناس واستغفروا الله إن الله غفور رحيم .

صدق الله العظيم .

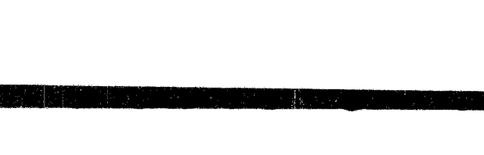

ما بين بيتي ومتجري روضة من رياض الجنة

حديث شريف .

في أكبر تجمع إسلامي يشهده العالم :

ضيوف الرحمن على صعيد عرفات اليوم

نجاح الخطة المرورية لحج هذا العام

الحجاج أمضوا ليلتهم في منى وأدوا مناسكهم في يسر وسهولة

سامي المهنا - احمد الفاعدي (بعثة عكاظ) - واس - المشاعر المقدسة :

تلف اليوم جموع الحجيج على صعيد عرفات الطاهر لأداء مناسك الحج في يسر وسهولة بفضل الامكانات الكبيرة التي وفرتها لهم المملكة .

وقد تم تسعيد ضيوف الرحمن الى منى وفق الخطط والترتيبات التي وضعتها حكومة خادم الحرمين الشريفين جلالة الملك فهد بن عبدالعزيز المفدى وسمو ولي عهده الامين ومكافحة حركة السير معلنات فياسنة على كافة الطرق كما افادت المصادر المختصة ان الحالة الصحية لحجاج بيت الله الحرام جيدة ومستقرة للغاية ولله الحمد .

وقال مساعد قائد ثوات امن الحج لشؤون المرور اللواء محمد بن رجاء الحربي ان المؤشرات الاولية تؤكد ان التنظيم الذي اشرف عليه صاحب السمو الملكي الامير نايف بن عبدالعزيز وزير الداخلية ورئيس لجنة الحج العليا وسمو نائبه صاحب السمو الملكي الامير احمد بن عبدالعزيز ومتابعة صاحب السمو الملكي الامير ماجد بن عبدالعزيز امير منطقة مكة المكرمة ورئيس لجنة الحج المركزية سوف يكون ناجحا بالذن الله لاسيما ونحن نستفيد من كل عام ما يواجه الخطة من سلبيات وايجابيات .

ويجتمع اليوم على صعيد عرفات اكبر تجمع اسلامي على وانساني يأمه العالم منذ بدء كل عام في الطهر بقعة على وجه الارض فقد كان يوم امس هو ذروة واحد من اضخم مواسم الحج ان لم يكن اضخمها على الاطلاق وهو يوم الذروة واحد ايام الحج المشهورة . وفي هذا اليوم العظيم اوفدا الله الى يسر وسهولة وتامين امن رسالة الهائة في يسر وسهولة وتامين امن رسالة راحة الحجيج وقد وصلت هذه الخطط الى نهايتها بالتعاون الكامل بين الجهات المختلفة تمثل في تسهيل توجيهات خادم الحرمين الشريفين جلالة الملك فهد بن عبدالعزيز المفدى وصاحب السمو الملكي الامير عبدالله بن عبدالعزيز ولي العهد ونائب رئيس مجلس الوزراء وتنفيذ توجيهات صاحب السمو الملكي الامير سلطان بن عبدالعزيز وزير الدفاع والطيران والمفتش العام للقوات المسلحة رئيس الحرس الوطني بتوجيه من ولي العهد ونائب رئيس مجلس الوزراء وتجنيد كافة الامكانات لراحة حجاج بيت الله الحرام .

وفي يوم وقفة عرفات العظيم يقف المسلمون هذه الوقفة المؤمنة ليتوكدوا بأن العقيدة الاسلامية الخالدة تعمل سياجا عظيما يجمع شتاتهما ويوحد اهدافها وكلمتها ويقوي عزيمتها .. وان الوحدة الكبرى المتمثلة في هذه الجموع المتدفقة من كل فجاج الارض لا مثيل لها في التاريخ لانها تؤمن بالله وبالاسلام دينا .. وبمحمد رسولا .

في هذا اليوم العظيم يصعد ملك الاملاك من حجاج بيت الله الحرام وال صعيد عرفات ليقفون على جبل الرحمة ملبين ، لبيك اللهم لبيك .. لبيك لا شريك لك لبيك ان الحمد والنعمة لك والملك لا شريك لك .. ميتهلين الى رب العزة والجلال ان يغفر لهم خطاياهم ويمنحهم الاسلام .

وسيقوم مع الساعات الاولى من فجر هذا اليوم تصعيد الحجاج الى عرفات استعدادا للوقوف بعرفة حتى غروب الشمس وعند الغروب تبدأ نفرتهم الى مزدلفة ومنها يعودون في نفس الليلة الى صعيد منى فجر اول ايام عيد الاضحى المبارك في ثالث وفرح ويستكملونه برمي جمرة العقبة وأداء صلاة العيد في مسجد الخيف ومنى ونحر الهدي اقتداء بسنة النبي محمد ﷺ ليبدأ تحللهم الاصغر من الاحرام وعلى مدى أيام منى يستكملون رمي الجمرة الوسطى والصغرى وعندها يتأهبون من جديد الى البيت العتيق لاداء طواف الافاضة .

جهود مائلة لخدمة الحجيج

وعلى مدى الساعات القليلة الماضية بدأت حدة الحركة في مدينة جدة ومكة المكرمة وانتقالق المحيطة بالشاعر المقدسة تخف تدريجيا بينما كانت سيارات والحافلات ووسائل النقل المختلفة تنقل الالاف من الحجاج من هذه المناطق متجهة بهم الى منى او الى المسجد الحرام للطواف بالبيت العتيق ثم التوجه بعد ذلك الى منى وبدات الشوارع والميادين والفنادق تخلو من الزحام وتأخذ الحياة فيها طابعا خاصا تأثلة في مثل هذه الايام فكل القلوب والانظار توجهت الى صعيد عرفات وتوجهت معها امكانات كافة اجهزة الدولة المعنية بخدمات الحج الامنية والمرورية ولقد اسهم رجال الامن والمرور وجهود هائلة من انطلاق الحجاج الى منى منذ الساعات الاولى من صباح امس لتنظيم حركة سيرهم وانتقالهم الى صعيد منى وعلى امتداد الطرق المؤدية الى المشاعر المقدسة وقد برأسة طويلة لتجارب المواسم السابقة وتزويد قوافلهم بالتعليمات اللازمة وخطط السير المحددة ورغم الاعداد الهائلة من حجاج بيت الله الحرام وبدء المسيرة الى منى كان وزمان محدودين الا ان حركة السير في المرحلة الاولى من مراحل المسيرة شهدت انسيابا سريعا وسهلا ومرورا جيدة تعطي تفاؤلا كبيرا بنجاح خطة الحج لهذا العام .

وكان لما وفرته حكومة جلالة الملك المفدى وسمو ولي عهده من مشاريع جبارة يدسها صيوف الرحمن الامر الكبير في تسهيل تراكوم تنافسكم حتى يعودون الى بلادهم وقد غفر الله لهم .

وقد اشاد الحديد من ضيوف الرحمن في لقاءات مختلفة مع افراد بعثة ، عكاظ ، في المشاعر المقدسة بالجهود التي تبذلها حكومة المملكة العربية السعودية للتيسير على الحجاج وتأمين الراحة التامة لهم كل عام خلال موسم الحج .

[تفاصيل كاملة اخرى صفحات ٢ و٤ و٦ و٧ و٨]

طالع « من فضلك » الصفحة الاخيرة على (ص ١١)

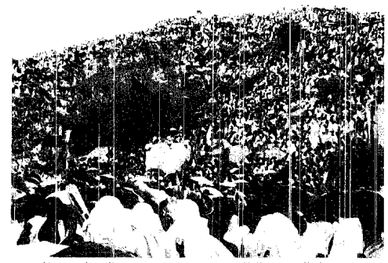

على هذا الصعيد الطاهر يتجدد اليوم وقوف الحجاج بعرفات

جلالة الملك فهد

سمو الامير عبدالله

جلالة الملك وسمو ولي العهد يهنئان قادة الدول الإسلامية بعيد الأضحى

○ نتطلع لتقدم الأمة وانتصارها

واس - جدة :

بعث جلالة الملك فهد بن عبد العزيز المفدى عددا من برقيات التهاني بمناسبة حلول عيد الاضحى المبارك لاصحاب الجلالة والفخامة والسمو ملوك ورؤساء الدول الاسلامية .

وقد عبر جلالته حفظه الله في برقياته عن تمنياته ان يعيده على الامة الاسلامية وقد تحقق لها ما تصبو اليه من عزة ونصر وتقدم وازدهار .

كما بعث صاحب السمو الملكي الامير عبد الله بن عبد العزيز ولي العهد ونائب رئيس مجلس الوزراء ورئيس الحرس الوطني عددا من برقيات التهاني بمناسبة حلول عيد الاضحى المبارك لاصحاب الجلالة والفخامة والسمو ملوك ورؤساء الدول الاسلامية .

واعرب سموه في برقياته عن تمنياته ان يعيده على الأمة الاسلامية وقد تحقق لها ما تصبو اليه من تقدم ورقي .

[تفاصيل كاملة ص ٣]

نسخة من المملكة لباكستان

واس - اسلام اباد :

اجتمع سفير المملكة لدى باكستان توفيق خالد علمدار امس مع مستشارة الرئيس الباكستاني لشؤن الرفاهية السكانية الدكتورة عطية عناية الله وسلمها شيكا بمبلغ ٢٢١،٧٧٧ روبية باكستانية منحة من حكومة جلالة الملك فهد بن عبد العزيز المفدى لصالح دار للايتام المسلمين ويسيطق على دار الايتام اسم « الدار السعودية » .

[تفاصيل ص ٧]

ارتفاع اسعار البترول

وكالات الانباء - نيويورك . الكويت .

شهدت اسعار البترول في سوق نيويورك ارتفاعا ملحوظا وبلغ سعر الخام القياسي الامريكي (غرب تكساس) ١٥،٥٥ دولارا للبرميل بينما اعلن مسئول كبير بمؤسسة البترول الكويتية ان اسعار التسويق المؤسسة قد بدأ تطبيق الاجراءات التنفيذية لالتزام الكويت بقرارات مؤتمر اوبك الاخير القاضية بتخفيض الانتاج النفطي الكويتي الى ٩٠٠ الف برميل يوميا .

[تفاصيل ص ٢]

■ مشيدا بمتابعة الأمير نايف .. مدير الأمن العام لـ « عكاظ » :

أبناؤنا رجال الأمن قادرون على أداء واجبهم على أكمل وجه

عمر جستنية (منى) :

اكد الفريق اول عبدالله بن عبدالرحمن آل الشيخ مدير الامن العام لـ (عكاظ) ان المملكة نفذت المشروعات الضخمة في كل مكان لخدمة وراحة ضيوف الرحمن ..

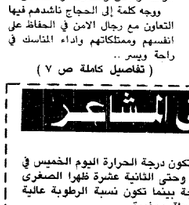

الفريق آل الشيخ

وقال ان صاحب السمو الملكي الامير نايف بن عبدالعزيز ولي العهد الاضافي والوزير الداخلية يتابع بنفسه الخدمات الامنية والمرورية التي يتم تقديمها للتيسير على ضيوف الرحمن واداء مناسكهم في يسر وسهولة ..

واضاف اننا نعمل الامكانات والاجهزة الحديثة ويحالنا على اعلى المستويات لخدمة ضيوف الرحمن ..

واشار الفريق اول عبدالله آل الشيخ الى ان ابنائنا من رجال الامن قادرون على اداء الواجب على اكمل وجه ويمكسون دائما وجه المملكة المشرق .

وقال اننا نرحب دائما بحجاج بيت الله الحرام ونحن مجندون لخدمتهم في كافة المجالات .

واكد مدير الامن العام ان واجبنا ان نوفر لضيوف الرحمن اكبر قدر من الراحة والامن والسلامة والاطمئنان .. وجهه كلمة إلى الحجاج نأشدهم فيها التعاون مع رجال الامن في الحفاظ على انفسهم وممتلكاتهم واداء المناسك في راحة ويسر .

[تفاصيل كاملة ص ٧)

الشرع يتوقف في جدة

واس - جدة :

توقف في مطار جدة صباح امس معالي السيد فاروق الشرع وزير خارجية سوريا قادما من دمشق في طريقه إلى اديس ابابا وكان في استقباله لدى وصوله بالمطار عدد من كبار موظفي السفارة السورية بجدة سلم سفيل ومندوب عن المراسم الملكية والعاصمة السفارة السورية لدى المملكة .

عبر عكاظ :

رئيس سوق المال المصرية يطمئن المصريين بالخارج بشأن ودائعهم .

عكاظ - مكتب القاهرة :

طمأن الدكتور محمد فوزي النور رئيس الهيئة العامة لسوق المال المصرية المصريين العاملين في الخارج بان اللائحة التنفيذية الجديدة للقانون الخاص بهذا السوق قد انهت الى تنظيم ودائع المصريين في الخارج والمحافظة على مدخراتهم .

وقال الدكتور فتح النور رداً على سؤال لعكاظ في المؤتمر الصحفي الذي عقده امس بالقاهرة وأطل فيه صور اللائحة :

اننا نخاطب المصريين العاملين بالخارج وجمهور المكتتبين بوجه عام ان القانون الجديد في صالحهم تماما كما انه سوف يدفع المستثمرين الجادين الى تكثيف جهودهم لدعم الاقتصاد الوطني مشيرا الى ان الدولة لاتتدخل في كيفية استخدام الاموال وان القانون الجديد سيضمن اشراف البنوك العاملة في مصر والمؤسسة المالية المركزي على الشركات العاملة في مجال الاستثمار وسوق المال وسوف يطلب من هذه الشركات التحول الى شركات مساهمة فورا وممارسة نشاطها وفق قواعد القانون الجديد

■ مصادر سودانية لـ (عكاظ) :

تفاؤل بامكانية انهاء مشكلة الجنوب في اعقاب اجتماع اديس ابابا

محمد البصيري - هانيبا - الخرطوم .

اتفق وفد التجمع الوطني السوداني ووفد « الحركة الشعبية لتحرير السودان » المتحدث باسم المتمردين في الجنوب على معظم المقترحات المقدمة امام الاجتماع المشترك في اديس ابابا .

وذكرت مصادر سودانية لـ (عكاظ) في الخرطوم ان اللجان المختصة تعكف على دراسة المسائل الدستورية من كل جوانبها تمهيدا لحل مشكلة الجنوب والمشكلات الاخرى بين الجنوب ..

واشارت المصادر الى ان بيغا سيصبر في الخرطوم حول محصلة الاجتماعات التي عقدت في اديس ابابا .

وكانت مصادر المتمردين في اديس ابابا قد اوضحت امس الاول ان الجانبين مازالا على خلاف بشان العديد من المقترحات ومن بينها انهاء حالة الطوارىء والغاء بعض القوانين ووقف اطلاق النار الشامل في الجنوب .

[تفاصيل ص ٢]

أسعار العملات

الدولار الامريكي	٣،٧٥٤٧ ريال
الجنيه الاسترليني	٥،٦٢٠٠ ريال
١٠٠ فرنك سويسري	٢٢٧،٠١ ريال
١٠٠ مارك المانى	١٨٧،٦٣ ريال
١٠٠ فرنك فرنسي	٥٦،٠٢ ريال
١٠٠٠ ين ياباني	٢٤،٤٥ ريال
جنيه سوداني	٠٠،٩٤ ريال
جنيه مصري	٢،٧٩ ريال
١٠٠ روبية هندي	٢٩،٩٤ ريال
١٠٠ روبية باكستاني	٢٢،٦١ ريال

دعما من جلالته للقضايا الاسلامية :

إعلان أسماء الفائزين بجائزة الملك فهد للعمارة الإسلامية

الأمير فيصل بن فهد : خادم الحرمين مهتم بالحفاظ على التراث الإسلامي

واس - اسطنبول :

اعلنت لجنة تحكيم مسابقة جائزة الملك فهد بن عبدالعزيز للتصميم والبحث في مجال العمارة الإسلامية التابعة للجنة الدولية للحفاظ على التراث الحضاري الإسلامي صباح امس اسماء الفائزين بجائزة الملك فهد للتصميم والبحث الاول في مجال العمارة الإسلامية والتي بلغت قيمة جوائزها مائة الف دولار امريكي مقدمة من خادم الحرمين الشريفين جلالة الملك فهد بن عبدالعزيز المفدى .

وجاء اعلان اسماء الفائزين بالجائزة التي تأتي امتدادا لمعطيات جلالته الخيرة لخدمة الاسلام والمسلمين خلال اجتماع اللجنة بمستقبين برئاسة امين عام اللجنة الدكتور اكمل الدين احسان وبحضور اعضاء لجنة التحكيم .

واعرب صاحب السمو الملكي الامير فيصل بن فهد بن عبد العزيز الرئيس العام لرعاية الشباب ورئيس اللجنة الدولية للحفاظ على التراث الحضاري الإسلامي عن سعادته وعظيم تقديره لخادم الحرمين الشريفين جلالة الملك فهد بن عبدالعزيز المفدى الذي جاء انشاء هذه الجائزة بمبادرة منه حفظه الله .

دعم جلالته للقضايا الإسلامية

واكد سموه ان هذه الجائزة تأتي امتدادا للدعم والاهتمام الذي يوليه جلالته لقضايا امته الإسلامية في كافة المجالات وفي شتى اتجاه المعمورة .

ونوه سموه باهتمام جلالة الملك المفدى بالمحافظة على التراث الحضاري الإسلامي في كافة انحاء العالم كرمز من رموز عظمة الحضارة الاسلامية .

[التفاصيل واسماء الفائزين ص ٥]

الصفحة الاخيرة صفحة خاصة للناطقين باللغة الفرنسية

٨٥٦ الفا و ٧١٨ حاجا قدموا من الخارج لهذا العام

واس - جدة :

اعرب صاحب السمو الملكي الامير نايف بن عبدالعزيز وزير الداخلية ورئيس لجنة الحج العليا عن سعادته وسروره بما احتوته الشبرة الاحصائية للحجاج القادمين لهذا العام من معلومات متعددة الجوانب ومتضمنته من مقارنات وايضاحات اخرى ونوه بالجهوك التي تتم كشبها من هذه الاحصائية .

جاء ذلك في كلمة لسموه تضمنتها الاحصائية التي اصدرتها المديرية العامة للجوازات حيث بلغ عدد الحجاج القادمين من الخارج لهذا العام ٨٥٦ الفا و ٧١٨ حاجا يمثلون (١١٩) جنسية من مختلف جنسيات العالم وذلك بزيادة عن العام الماضي قدرها (٨ الاف و ٩٥٧ حاجا .

[تفاصيل ص ٧]

رئيس بعثة الحج السوفيتية لـ « سعودي جازيت » :

١٤ حاجا سوفيتيا يؤدون الحج من بين ٧٠ مليون مسلم

رئيس بعثة الحج السوفيتية

ايوب علي خان - سعودي جازيت - منى

اكد الشيخ محمود بن ذو القرنين كيكوف ، رئيس بعثة الحج السوفيتية ورئيس الهيئة الدينية لمسلمي شمال القوقاز ان مسلمي الاتحاد السوفيتي متمسكون بدينهم ويؤدون فرائضهم واركان دينهم على الوجه الاكمل .. رغم كل شيء .. وقال انه وصل لاداء مناسك الحج مع ١٣ حاجا سوفيتيا .

واشار الشيخ كيكوف الى ان المسلمين في الاتحاد السوفيتي والذين يبلغ عددهم ٧٠ مليون مسلم . ليسوا منقطعين عن العالم الاسلامي ، وانه توجد علاقات واتصالات مع عدد من المنظمات الاسلامية حول العالم وان مكتبه قد تلقى ٥٥٠ برقية تهنئة بمناسبة عيد الفطر هذا العام .

واضاف رئيس بعثة الحج السوفيتية لـ « عكاظ » وه سعودي جازيت » ان ابناء المسلمين يتعلمون مبادىء الدين الاسلامي الحنيف في المنزل ما بين السن السابعة والثامنة .. وان الاستمرار في التعليم الديني يتوقف على المقدرة . واشار الى انه توجد خمسمائة جريدان الاسلامي في جمهوريات الدين الاسلامي في كل من باشقند وبخارى . وان بعض الطلبة يذهبون الى العالم الاسلامي لتعلم الدين الاسلامي . وانه ليس هناك مدارس مرتبطة بالمساجد .

وحول عمل الهيئة الدينية لمسلمي الاتحاد السوفيتي ، قال الشيخ كيكوف بان الهيئة تهتم وتربي المساجد . كما تقوم ببناء مساجد جديدة .. مشيرا الى ان الهيئة تنوي كذلك تنظيم قبل الطلبة السوفيت في الجامعات الاجنبية .

واوضح رئيس بعثة الحج السوفيتية ان عددا كبيرا من مسلمي بلاده يقومون بزيارات وعرض مشكلاتهم الدينية والعائلية والشخصية على المفتين .

ومن المعروف ان الشيخ كيكوف قد ادى فريضة الحج خمس مرات . وقد جاء هذه المرة على راس وفد يضم ١٤ حاجا سوفيتيا لاداء فريضة الحج .

نقيب المحامين السودانيين لـ « عكاظ » :

محاكمة نميري أمام القضاء المصري بتهمة الإضرار بأمن السودان

مكتب عكاظ - القاهرة :

صرح عبدالله الحسن نقيب المحامين السودانيين لـ « عكاظ » عقب حضوره جلسة المحكمة الدستورية العليا بالقاهرة لنظر قضية تسليم الرئيس السوداني السابق جعفر نميري للسودان والتي اجلت الى ١٦ سبتمبر القادم .

صرح قائلا : بانه سوف يتم تقديم المستندات وكافة الادلة حتى يوم ٢٤ اغسطس الجاري وتتضمن اتهامات لنميري في قضية الفاشا والمنقاذات الذرية والاستيلاء ايضا على مبلغ ١٠ ملايين دولار كانت ضمن قيمة قرض للحكومة السودانية والاستيلاء ايضا على اموال وارض المساحة لصالحته الخاصة ومحاولة اقلب نظام الحكم في السودان .

وقال الحسن ان هذه التهم ستوجه على الاعداد والزيد . الجدير بالذكر ان المحكمة طلبت من هيئة المفوضين اعداد تقريرها عن القضية تمهيدي في اللجوء السياسي في مصر على ان يقدم التقرير في الجلسة القادمة .

الطقس في المشاعر

واس - جدة :

توقعت مصلحة الارصاد الجوية ان تكون درجة الحرارة اليوم الخميس في عرفات بمشيئة الله منذ الصباح الباكر وحتى الثانية عشرة ظهرا الصغرى المتوقعة ما بين ٢٩ درجة الى ٣١ درجة بينما تكون نسبة الرطوبة عالية والرياح ساكنة مع وجود غيوم متوسطة ومغبرة .

كما توقعت مصلحة الارصاد ان تكون حالة الطقس في عرفات لفترة الظهيرة نليوم الخميس من الساعة الثانية عشرة ظهرا الى الساعة الثامنة مساء بمشيئة الله ان تكون درجة الحرارة الكبرى المتوقعة ما بين ٤٥ درجة الى ٤٧ درجة وهناك فرصة لنشاط الرياح السطحية والسماء ستكون غائمة جزئيا وتتكون السحب المنخفضة على الجبال الواقعة الى شرق عرفات وينوقع ان تكون هذه السحب سحبا رعدية ممطرة .