بسم الله الرحمن الرحيم

عكاظ

جريدة سياسية يومية

الأمن العربي الشامل يبحث اليوم بتونس

ق ن ا ـ الدوحة :

تبدأ اليوم بتونس اجتماعات المؤتمر الحادي عشر لقادة الشرطة والامن العرب وتستمر حتى ٢٥ سبتمبر الحالي لمناقشة عدد من الموضوعات من بينها متابعة تنفيذ توصيات وقرارات المؤتمر العاشر لقادة الشرطة والامن العرب واساليب وقاية الشباب من الجرائم ومفهوم الامن الشامل ووسائل الحد من جرائم السرقات في الدول العربية.

كما يناقش قادة الشرطة والامن العرب توصيات الاجتماع الاول لمديري الادلة الجنائية والاجتماع الاول للمسئولين عن امن الحدود والمطارات والموانيء من الدول العربية اضافة الى تقرير عن اعمال الاتحاد الرياضي العربي للشرطة.

دي كويلار : لا مبرر لبقائي في منصبي ما لم احصل على ضمانات

كونا ـ نيويورك

اعلن السكرتير العام للامم المتحدة خافيير بيريز دي كويلار انه يوافق على البقاء في منصبه لفترة ثانية اذا ما تلقى ضمانات من الولايات المتحدة بانها ستدعم المنظمة الدولية للنقاش على مصاعبها المالية.

وقال دي كويلار في مقابلة صحفية نشرت امس في نيويورك : اذا لم احصل على ضمانات دعم لفترة انتدابي الثانية فانني عندها لا اعرف مبررا لبقائي في منصبي الحالي . .

رأي عكاظ

مسيرة تشع مصداقية العطاء للوطن والامة

● اليوم الوطني للمملكة الذي نحتفل اليوم بمناسبة ذكراه الخامسة والخمسين هو يوم تتجدد فيه قوة الدفع للانطلاق الى آفاق اكثر تحولا تاريخيا في مسيرة هذه البلاد بقيادة الملك عبدالعزيز طيب الله ثراه مؤسس هذا الكيان الكبير الى ان تبوأت هذه البلاد مكانتها الموهلة بين الامم بما حققته من انجازات ضخمة ونهضة شاملة في جميع المجالات في مسيرتها المظفرة بقيادة حكام الملك فهد وبما تشهه موافقها ودورها من مصداقية على كل الاصعدة العربية والاسلامية والدولية

●● ان هذا اليوم يتجدد الولاء والانتماء لهذا الوطن .. المغرساته .. لسمائه ومياهه وثرواته ترابه .. لاصالته وعراقته ومقوماته الكبيرة ومسيرته الوطنية التي تشهد له في مصاف الدول المتقدمة .. وتكرس للمواطن كل عوامل الامن والاستقرار والرخاء والتقدم والازدهار في إطار الالتزام بمبادىء العقيدة الاسلامية السمحة والتمسك بقيمنا وتقاليدنا الاصيلة.

●● مسيرة هذا الوطن تجدد روح العطاء المخلص، وحفي البناء البناء المثمر وثروات ترابه .. لاصالته وعراقته ومقوماته الكبيرة ومسيرته الوطنية التي تشهد له في مصاف الدول المتقدمة .. وتكرس للمواطن كل عوامل الامن والاستقرار والرخاء والتقدم والازدهار في إطار الالتزام بمبادىء العقيدة الاسلامية السمحة والتمسك بقيمنا وتقاليدنا الاصيلة.

●● ان في الوقت الذي نشعر فيه بالفخر والاعتزاز ونحن نعيش في كنف هذا الكيان فإن العالم من حولنا ينظر الى هذه البلاد نظرة دهشة واعجاب وتقدير لما تحقق من انجازات ونهضة حضارية شاملة في فترة وجيزة في عمر الزمن تصل الى حد الاعجاز.

●● بالاصرار والايمان والارادة انطلقت المسيرة الخيرة لهذه البلاد وتتواصل ملحمة بناء وتطوير في الداخل وبناء وجهد وعطاء مخلص لقضايا الامتين العربية والاسلامية والبشرية جمعاء على كل الاصعدة السياسية والاقتصادية والاجتماعية.

●● منتصفه التقرير الذي صدر مؤخرا عن انجازات خطة التنمية الثالثة يشير بوضوح الى ماتحقق من تقدم في مختلف المجالات اذ تحقق انجاز كبير بتخفيض نسبة اسهام البترول في الناتج الوطني الاجمالي الى حوالي ٨ ٦٤ ٪ في نهاية الخطة الثانية الى حوالي ٧ ٣٨ ٪ في نهاية الخطة الخامسة ورفع معدل النمو الفعلي في القطاع الزراعي خلال فترة الخطة الثالثة ٨ ،١ ٪ سنويا مقارنة بمعدل نمو مستهدف قدره ٥ ،٤ ٪ كما حقق قطاع الصناعة معدل نمو متوسط بلغ ٤ ،١٢ ٪

●● حققنا الاكتفاء الذاتي من القمح ويجري العمل لتصدير وصدرنا فعلا الفائض للتصدير وصدرنا السماد الصناعي .. وتقرير منظمة الاقتصادية الدورية التي تصدر في لندن اثبتت وجودنا بجودتها ومواصفاتها العالمية وقدرتها على المنافسة في السوق الاوروبية.. فتضمنا عصر الفضاء والتكنولوجيا.. ونواصل دعم وتطوير قدراتنا الذاتية في جميع المجالات العلمية والطبية والعسكرية والاجتماعية وغيرها.

●● وتواصل المملكة بكل امكانياتها وثقلها الاقتصادي والسياسي ومكانتها دورها الخير باعتدال النهج ومصداقية الموقف وثبات القناعات لخدمة القضايا المصيرية وصيانة المصالح العليا للامتين العربية والاسلامية لا تألو جهدا في العمل لتنقية الاجواء وتصفية الخلافات بين الاشقاء .. سعيا لتكريس التضامن وتهيئة لاسهام جميع تماما كخدمتهم لاعلام في السودان وهم بذلك سفراء خير ومودة وعلاقة ناجحة ان شاء الله نجد لها وسائل في ظل ميثاق الاخاء .. وسائل زيادة التعاون في اطار التدريب المتبادل للكفاءات والخبرات الصحية .

وقال وزير الصحة السوداني حسين ابوصالح ان اقامة المستشفيات في السودان يدل على روح التعاون الصادقة بين السودان والمملكة واضاف اننا نشكر لاخواننا في المملكة ثلاثة مكاتب كبيرة في مجال صحة الطفولة ملايين دولار وهذا دعم كبير سيرتقي بالطب العلاجي في اجواء المناخ المتفاوت من البلاد .

واوضح ان هناك مجالات عديدة يتم فيها التعاون بين البلدين حيث ساعدت المملكة السودان في مجال توفير الدواء في العام الماضي فقد وصل من المملكة مبلغ حوالي سبعة ملايين دولار استوردت الدواء للقطاع الخاص وللمستشفيات ومرافق وزارة الصحة .

واشار الوزير السوداني الى المساعدات التطوعية وجهودات الهلال الاحمر السعودي والتي اننا نقدر ذلك خاصة في الفترة التي تعرضت فيها البلاد للجفاف والتصحر .

وقال وزير التجارة والتعاون والتموين محمد يوسف ابوحريرة ان العلاقات بين السودان والمملكة على مختلف الاصعدة السياسية والاقتصادية والاجتماعية .

وقال انا ننظر الى المملكة العربية السعودية نظرة التشقيق المتضمن الذي نجده عند الحاجة وقد قدمت المملكة تضحيات كبيرة من اجل لبنان وهذا هو العمل الخير الذي يقوم به الانسان المخلص .

واضاف اننا نتوجه بالشكر والتقدير لجلالة الملك فهد الذي اعطى لبنان الكثير مما يجسد بحق وهو الروح العربية الاصيلة تجاه لبنان .

شاوشيسكو يتلقى رسالة من الشيخ زايد ويستقبل ابوجهاد

جدد الرئيس الروماني نيكولاي شاوشيسكو دعوته لعقد مؤتمر دولي للسلام في المنطقة تحت رعاية الامم المتحدة وبمشاركة منظمة التحرير الفلسطينية .. جاء ذلك خلال استقباله لنائب القائد العام للقوات الفلسطينية وعضو اللجنة المركزية لحركة فتح خليل الوزير (ابوجهاد) امس الاول في بوخارست .

من جهة ثانية تلقى الرئيس الروماني رسالة شفوية من سمو الشيخ زايد بن سلطان ال نهيان رئيس دولة الامارات العربية

الرياض : عكاظ

بمناسبة اليوم الوطني :

برقيتا تهنئة لجلالة الملك وسمو ولي العهد من بشارة

بعث معالي الامين العام لمجلس التعاون لدول الخليج العربية السيد عبد الله بشارة برقية تهنئة الى جلالة الملك فهد بن عبد العزيز المفدى بمناسبة اليوم الوطني للمملكة واعرب معاليه في برقيته عن اصدق مشاعر الفرحة والتبريكات لجلالة الملك المفدى داعيا العلي القدير ان يحفظه جلالته ويمده في عمره وان يحيطه برعايته.

كما بعث معالي الامين العام لمجلس التعاون برقية تهنئة لصاحب السمو الملكي الامير عبد الله بن عبد العزيز ولي العهد ونائب رئيس مجلس الوزراء ورئيس الحرس الوطني بمناسبة اليوم الوطني.

واعرب معاليه في برقيته عن اصدق مشاعر الاعتبار والامتنان بهذه المناسبة متمنيا لسموه وللشعب السعودي دوام التقدم والازدهار..

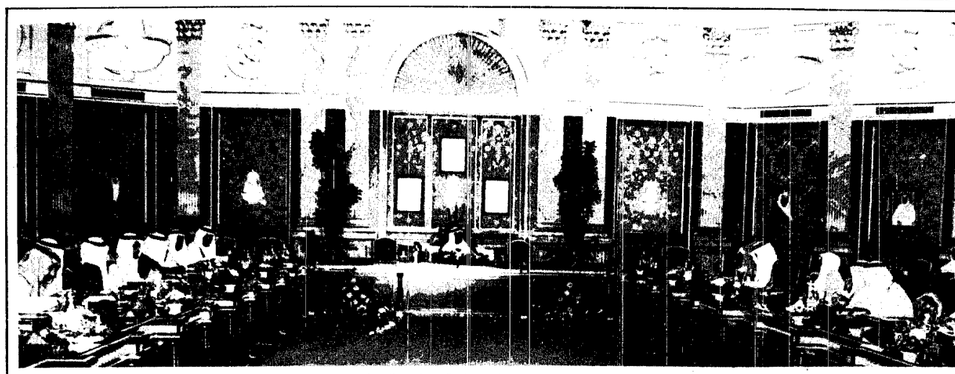

جلالة الملك المفدى يرأس جلسة مجلس الوزراء

الرياض : واس

● في تحليل لوكالة الانباء السعودية :

المملكة حققت انجازات فريدة في فترة زمنية قصيرة

● تعد المملكة العربية السعودية من الدول القلائل التي استطاعت بناء تنمية متكاملة محورها الانسان في زمن قياسي بدأ في عام ١٣٥١ م

ولعل مايميز المملكة العربية السعودية قدرتها على التوازن والمواءمة بالاخذ بأحدث اساليب التغيير الاجتماعي الشامل والمحافظة على القيم الدينية الاسلامية التي تأسست عليها وتزسستها في كل خططها ومشروعاتها.

ولعل نقطة البدء كانت عند قيام عبدالعزيز بن عبدالرحمن آل سعود على رأس اربعين رجلا بفتح الرياض في شوال من عام ١٣١٩ واضعا بذلك اول لبنة في بناء هذا الصرح الشامخ .

ومن الرياض انطلق الملك عبدالعزيز برحمه الله ليوحد القبائل المتشتة ويجمع الصفوف المبعثرة ويرسي دعائم الحق والعدل والسلام مترسما في كل خطاه كتاب الله الكريم وسنة رسوله صلى الله عليه وسلم ومن ثم تم للملك عبدالعزيز رحمه الله توحيد هذا الوطن وارساء معالم استقراره وامنه الى عصر هذا.

وقبل انتقال روح البطل عبدالعزيز الى مارثها كان قد اوجد دولة في شبه الجزيرة العربية وفق رسالتها ومصادرها.. دولة بالمفهوم الحديث للدولة لها انظمة مستمدة من كتاب الله وسنة رسوله الكريم وسيادة كاملة على اراضيها وحدود معترف بها دوليا وشعب موحد يتعم بالامن والرخاء والاستقرار.

ثم تسلم الامانة من بعده ابناؤه جلالة الملك سعود وجلالة الملك فيصل وجلالة الملك خالد يرحمهم الله ومن ثم جلالة الملك فهد حفظه الله مؤسسين بنهج المؤسس الاول مكملين بناء هذا الصرح الشامخ فتوالى المنجزات على وصلت المملكة ناهي فيه الان تحت قيادة جلالة الملك فهد الذي نرى اليوم اهم انجازاته متمثلا في انتشار الاف المدارس وعشرات المعاهد والكليات الى جانب سبع جامعات تضم اكثر من مليوني طالب بالاضافة الى عشرات من معاهد ومدارس ومراكز التعليم الفني والتدريب المهني وثلاثين الف طريق متراً من الطرق المعبدة وشبكة من الاتصالات السلكية واللاسلكية تربط بين مختلف مناطق المملكة وتربطها بحوالي ١١٩ دولة في العالم عبر اكثر من ١٦٠ سعدا للمياه ومدينتين صناعيتين في الجبيل وينبع.

وخدمات كهرباء ومياه ومستشفيات وجمعيات خيرية وصروح اعلامية وضمان اجتماعي وتأمينات اجتماعية ونهضة رياضية وثقافية.

انها قصة الشيء بالمعلم .. تحولت الى حقيقة بفضل بذل القائمين بالامر في هذا البلد وعطائهم الذي كان ولازال وجهدهم الذي انكبوا فيه ذواتهم حققفين مايمكن ان يرضع كمثال يحتذى به وتنوذج يقتدى.

بيروت : مكتب عكاظ

مشيدا بدعم ومساندة المملكة للبنان :

أبوفاضل لـ عكاظ : لاحدود لأطماع إسرائيل

الامير ممدوح :

اليوم الوطني ذكرى تسر النفس وعلينا المحافظة على النعم

واس ـ الرياض :

اكد صاحب السمو الملكي الامير ممدوح بن عبدالعزيز امير منطقة تبوك في تصريح لوكالة الانباء السعودية بمناسبة اليوم الوطني بان ذكرى اليوم الوطني للمملكة هي ذكرى تسر النفس ان تعيشها بعد ان عاشت نفوس ابائنا واجدادنا سنين عديدة تعمل بالعقيدة والسيف والعقل لتحقيق ماننعم به الان من نعم الفضل الاول بوجودها هو الله سبحانه وتعالى ثم لن هيأ الخالق ليصل تلك النعم الينا .

وقال سموه ان جلالة الملك عبدالعزيز آل سعود طيب الله ثراه والد هذه البلاد جميعها وهو الرجل الذي هيأه الخالق ووفقه لاداء تلك المهمة والتي من السهل ان نرويها ولكن من الصعب القيام بها بمثل تلك الامانة والدقة وطلب سموه الجميع بضرورة المحافظة على هذه النعمة بالطرق التي اتاحها المولى عز وجل وبقدر الاستطاعة ودعا الله ان يجنبنا الزلل وان يدحر اعداء الاسلام .

متفائلون بالحوار الوطني المدعوم عربيا ودوليا اجماع على الوحدة والهوية العربية للبنان

نوه السيد منير ابو فاضل نائب رئيس مجلس النواب اللبناني بدعم المملكة ومساندتها لمسيرة الحل والسلام في لبنان معربا عن شكره وتقديره لجلالة الملك فهد بن عبد العزيز المفدى ولحكومة المملكة على عونها وتاييدها المستمرين للبنان .

جميع قادة الاحزاب والفعاليات اللبنانية باثوا مقتنعين بضرورة الوصول الى اتفاق فيما بينهم .

واشار ابو فاضل الى ان الدول العربية والاوروبية والولايات المتحدة والاتحاد السوفيتي يدعمون حاليا جهود تحقيق السلام والامن في لبنان .

اجماع على وحدة لبنان

واكد ابو فاضل مجددا اجماع اللبنانيين عى وحدة لبنان ارضا وشعبا وهويته العربية مشيرا الى دور مجلس النواب اللبناني كصمام امان في كل المواقف منعا للانقسام. وفي توحيد الصف والراي وتسهيل مهمة الحكومة من اجل الوصول الى الحلول التي يتمناها الشعب اللبناني ..

تفاؤل بنجاح الحوار

واعرب ابو فاضل عن تفاؤله بنجاح جهود الحوار الذي تتولاه الهيئة الحكومية حاليا قائلا ان مسيرة الحوار تحظى بدعم لبناني وعربي شامل وان

ابو فاضل يتحدث لمراسل عكاظ في بيروت

اسقاط طائرة سوفيتية بنيران المجاهدين الافغان

واس ـ اسلام اباد :

اسقطت المجاهدون الافغان من اسقاط طائرة حربية سوفيتية اثناء قيام سرب من الطائرات السوفيتية بالتحليق فوق احدى قواعد المجاهدين الافغان شرق افغانستان مؤخرا.

كما تمكنوا ايضا من تدمير دبابتين وقتل ثلاثة جنود سوفييت ونسعة جنود افغان في اشتباك وقع بين الجانبين

الامير محمد بن فهد :

تلاحم صادق بين ابناء الامة واصرار على مواصلة التقدم

واس ـ الرياض :

اكد صاحب السمو الملكي الامير محمد بن فهد بن عبدالعزيز امير المنطقة الشرقية ان ذكرى اليوم الوطني للمملكة تحتل مكانة مرموقة في قلوب ابناء هذه الامة وذلك بما انعمه الله علينا جميعا من جمع الشمل وتوحيد الكلمة وخدمة الاماكن المقدسة مشيرا الى ان ماتعيشه المملكة من تقدم حضاري ماهو الا نتاج هذا التوحيد الذي اسس على العقيدة الاسلامية السمحة

وقال سموه ان المناسبات الوطنية تحدد في ابعادها التلاحم الصادق بين ابناء الامة وتعكس في اعمالها مآثر وشموخ واصرار الاجداد على الانتماء للوطن .

واضاف ان ذكرى اليوم الوطني تتجدد عاما بعد عام ليؤكد الجميع هذا الاصرار جيلا بعد جيل معربين عن فخرهم بذكرى توحيد هذا الكيان الحظيم على يد احد ابنائه البررة جلالة المغفور له الملك عبدالعزيز آل سعود رحمه الله .

واوضح سموه ان كل يوم تشرق فيه الشمس على هذا البلد المعطاء لهو يوم وطني لابنائه لما له من الريادة في العالمين الاسلامي والعربي وما يشهده من تطور مضطرد في التقدم والرقي مشيرا الى ان الله سبحانه وتعالى قد هيأ لهذا الكيان الكبير منذ تأسيسه ابناء مخلصين عملوا بكل مالديهم من طاقات ليكون له في مصاف الدول المتقدمة التي اتيحت لها من المقومات مالم يتم لغيرها مؤكدا ان هذا الامر ليس بغريب على ابناء هذا الوطن .

واكد سموه ان امة اكرمها الله بانزال كتابه الكريم ليلهثها قادرة على تحقيق وصيانة تقدمها ورقيها جاعلة كل يوم من ايامها يوما وطنيا .

الوحدة الفرنسية تخلي ٣ مواقع بالجنوب ! وكالات الانباء ـ بيروت :

اخلت الوحدة الفرنسية العاملة في اطار قوة حفظ السلام الدولية في جنوب لبنان ثلاثة مواقع جديدة كجزء من خطة اعادة انتشار فيها تساعدت التهديدات الاسرائيلية على لسان وزير حرب الحدو اسحق رابين ورئيس اركان الجيش الاسرائيلي موشي ليفي اللذين هددا باتخاذ ما اسموها باجراءات ضد سكان الجنوب اللبناني .

رسالة للشيخ خليفة من مبارك

واس ـ الدوحة :

تلقى سمو الشيخ خليفة بن حمد آل ثاني امير دولة قطر رسالة خطية امس من الرئيس المصري حسني مبارك .

وذكرت وكالة الانباء القطرية ان الرسالة تتعلق بالعلاقات الثنائية بين البلدين والاوضاع العربية الراهنة وتطورات الشرق الاوسط هتم انها لم تشر الى ما قام بتسليم الرسالة

في اجتماع الوزراء بالرياض غدا مشروع للربط الكهربائي بين دول مجلس التعاون

واس ـ الرياض :

تبدأ غدا الاربعاء بمقر الامانة العامة لمجلس التعاون لدول الخليج العربية بالرياض اعمال الاجتماع الثالث لوزراء الكهرباء والماء بدول المجلس .

ويناقش الوزراء خلال اجتماعهم عددا من الموضوعات المدرجة على جدول الاعمال ومن بينها مشروع الربط الكهربائي بين دول المجلس وتدريب القوى العاملة اللازمة لقطاع الكهرباء والماء وكذلك مناقشة المواصفات الفنية لمعدات الربط ومدى تجاوبها من قبل لجنة توحيد مواصفات المواد والمعدات الكهربائية والمائية بدول المجلس وقضايا اخرى .

ويجتمع اليوم وكلاء وزارات الكهرباء والماء بدول المجلس لمناقشة الموضوعات المدرجة على جدول الاعمال ثم رفعها للوزراء .

المتمردون يهددون باطلاق النار على اي طائرة في جنوب السودان

أ ف ب ـ نيروبي :

هدد المتمردون في جنوب السودان من جديد باطلاق النار على أية طائرة تحلق في المجال الجوي للمنطقة التي تشهد فيها المعارك وهاذا قول احمد المتمردون امس ٣٠ يوما ان اي طائرة اجنبية كان نوعها او مهمتها تحلق ذلك ستستهدف المتمرد .

ومن ناحية اخرى صرح بيتر جادين المسئول عن العمليات الجوية للامم المتحدة بان عملية ارسال مواد غذائية ومقاطير الى المناطق المنكوبة بدارفور والتي تشرف عليها المنظمة الدولية قد توقفت امس الاثنين بسبب انعدام الامن في المنطقة الذي تشهد عمليات قتال بين القوات الحكومية والمتمردين وقد اعلن ان برنامج الغذاء العالمي التابع للامم المتحدة سيقوم بنقل ٣٠ طنا من المقاطير الى السودان خلال ٣٠ يوما وتقدر تكاليفها بحوالي ٩٨٠ الف دولار ..

بر زاده مهنئا جلالة الملك وسمو ولي العهد باليوم الوطني :

المملكة قامت بدور تاريخي لدعم التضامن الاسلامي

واس ـ جدة :

اعرب الامين العام لمنظمة المؤتمر الاسلامي السيد شريف الدين بيرزاده عن اخلص التهاني لاخوية الصادقة لجلالة خادم الحرمين الشريفين الملك فهد بن عبدالعزيز المفدى وسمو ولي عهده الامين وسمو النائب الثاني والشعب السعودي بمناسبة اليوم الوطني للمملكة .

واكد الامين العام في بيان اصدره بهذه المناسبة ان المملكة العربية السعودية بقيادة الله ثم بفضل خدمة قيادتها استطاعت ان تحقق تطورا وازدهارا اجتماعيا واقتصاديا كبيرا بحق للمسلمين في العالم ان يفخروا به واكد الامين العام للمنظمة ان المملكة ادت دورا تاريخيا في تعزيز الوحدة الاسلامية والتضامن الاسلامي وقال ان الملك فيصل يرحمه الله قد اطلق هذا الدور حيويا في انشاء منظمة المؤتمر الاسلامي من اجل العمل على تحقيق التضامن الاسلامي ومنذ ذلك الحين دأبت المملكة العربية السعودية بكل ثبات وعناء على تشجيع ودعم تطوير منظمة المؤتمر الاسلامي في اطار منظمة دولية رئيسية مكرسة لتحقيق الاهداف السياسية المشتركة والنهوض بالتقدم الاجتماعي والاقتصادي للامة الاسلامية بأسرها في طريق الجهود المنظمة والسامي المتناسقة .

واشار الى ان المملكة استضافت عددا من مؤتمرات منظمة المؤتمر الاسلامي خاصة الدورة الخاصة الاسلامية الثالثة عام ١٩٨١م كما وفرت المملكة المراكز الرئيسية لعدد من المؤسسات التابعة لمنظمة المؤتمر الاسلامي مثل المؤسسة الاسلامية للعلوم والتكنولوجيا والتنمية ومقرها ووكالة الانباء الاسلامية الدولية ، انباء .

ومنظمة اذاعات الدول الاسلامية اسبر ومجمع الفقه الاسلامي بالاضافة الى الاتحاد الرياضي لالعاب التضامن الاسلامي ونوه بالدعم المالي والمعنوي الذي تقدمه المملكة لمنظمة المؤتمر الاسلامي وقال لقد قدمت المملكة الجزء الرئيسي من الاموال لاجهزة منظمة المؤتمر الاسلامي بالرغم من تكافؤ التزاماتها المالية المنصوص عليها في قرارات المؤتمرات الاسلامية .

واوضح السيد شريف الدين بيرزاده ان مساهمة المملكة في توحيد صفوف الامة الاسلامية بشأن القضايا السياسية والاقتصادية والاجتماعية والثقافية الصحفة الامتين من القلق ان تستمر المفاوض ٣٠ يوما وتقدر تكاليفها بحوالي ٩٨٠ الف دولار ..

خلال لقائه بشيفارنادزة في نيويورك

بيريز يطالب باستئناف العلاقات مقابل اشتراك موسكو في المؤتمر الدولي

وكالات الانباء ـ نيويورك :

بحث شيمون بيريز رئيس وزراء العدو الاسرائيلي وادوارد شيفارنادزة في مقر الامم المتحدة بنيويورك العلاقات بين العدو والاتحاد السوفيتي ومسالة الاعداد لعقد المؤتمر الدولي للسلام .

وقالت مصادر الامم المتحدة ان بيريز طرح على وزير الخارجية السوفيتي مطالب العدو الاسرائيلي وهي استئناف العلاقات والسماح بهجرة اليهود السوفيت خلال اشتراك موسكو في المؤتمر الدولي .

واضافت ان شيفارنادزة ابدى تفهم موقف بلاده ازاء العلاقات ومسالة هجرة اليهود وكانة التطورات في الشرق الاوسط .

وصرح بيريز عقب الاجتماع الذي استغرق اكثر من ساعة بانه يحث مع شيفارنادزه الاجراءات التي يقوم اتخاذها لتطبيع العلاقات بين الجانبين وقال . سيبحث كل جانب مالا المقترحات المطروحة للرد عليها - موضحا انه ستكون هناك اتصالات اخرى .

شيفارنادزه : تصميم على المؤتمر الدولي

وصرح شيفار نادزه بانه تم بحث قضايا هامة جدا تتعلق بالعلاقات الثنائية والشرق الاوسط . واكد تصميم موسكو والتحامها على فكرة عقد مؤتمر سلام دولي حول الشرق الاوسط كما كرر فكرة تشكيل لجنة تحضيرية . وتحدث عن الاتفاق الذي تم التوصل اليه مؤخرا في مؤتمر ستوكهولم بين الشرق والغرب حول « مسائل معقدة » وقال انه يمكن اتباع اسلوب مماثل في الشرق الاوسط . حسب قوله .

من جهة ثانية اشارت الدوائر الدبلوماسية الى ان لقاء بيريز وشيفار نادزه يؤكد الاتجاه النبطي « نحو كسب الجدود في العلاقات بين الجانبين .

عكاظ « استماع » جدة « كونا ـ الكويت »

المهدي وصالح وابوحريرة :

تقدير كبير لمساعدات المملكة للسودان حريصون على دعم العلاقات في كافة المجالات

اكد كل من الصادق المهدي رئيس الوزراء السوداني ووزير الصحة حسين ابوصالح ووزير التجارة والتعاون والتموين محمد يوسف ابوحريرة عمق العلاقات بين المملكة والسودان .. واعربوا في احاديث للتليفزيون السعودي عن شكرهم للمساعدات التي تقدمها المملكة للسودان .

وقال الصادق المهدي ان العلاقات بين البلدين تطورت في مختلف المجالات واضاف انه اثناء زيارة صاحب السمو الملكي الامير سعود الفيصل وزير الخارجية للسودان تم بحث ما اسموه بميثاق الاخاء .. ذلك الميثاق الذي تطلعنا ومازلنا نتطلع الى ان يرتقي بالعلاقات على قنواتها المعهودة والمعروفة والتاريخية الى درجة فوق اتخاذ تجعلها في المستوى الذي نستحقه من الاتصال الكامل ..

واوضح الصادق المهدي ان هناك مجموعة من الزيارات ستتم للاتفاق على هذا الميثاق الذي نرجو ان يكون نموذجا متطورا للعلاقات الثنائية بين البلدان الشقيقة والتي تليهم بنهاية اواصر متينة مثل تلك القائمة بين المملكة والسودان .

واضاف ردا على سؤال حول تعليقه على التعاون الصحي بين البلدين بعد ان تمت اقامة ٣ مستشفيات حتى نفقة المملكة في السودان انتا

الوزراء الستة يلأكدون في اجتماعهم بجنيف ٤ اكتوبر

مراعاة تضحيات دول مجلس التعاون اساس التوصل لاتفاق دائم لأوبك

كونا ـ الكويت :

ذكرت مصادر نفطية رسمية في الكويت امس ان اللجنة الوزارية الدائمة للتعاون البترولي التابعة لمجلس التعاون لدول الخليج العربية ستعقد اجتماعا دوريا سنويا لها في جنيف في الرابع من شهر اكتوبر المقبل بمشاركة وزراء بترول دول المجلس الست .

فرنجية لـ عكاظ :

المملكة اعطت لبنان الكثير مما يجسد الروح العربية الاصيلة

عبد الكريم غندور ـ بيروت

اشاد فخامة الرئيس اللبناني السابق سليمان فرنجية بالتطور والتقدم الذي تعيشه المملكة على مختلف الاصعدة السياسية والاقتصادية والاجتماعية .

وقال انها تنظر الى المملكة العربية السعودية نظرة التشقيق المتضمن الذي نجده عند الحاجة وقد قدمت المملكة تضحيات كبيرة من اجل لبنان وهذا هو العمل الخير الذي يقوم به الانسان المخلص .

واضاف اننا نتوجه بالشكر والتقدير لجلالة الملك فهد الذي اعطى لبنان الكثير مما يجسد بحق وهو الروح العربية الاصيلة تجاه لبنان .

محاولة اختطاف طائرة سوفيتية

أ ف ب ـ موسكو :

ذكرت وكالة تاس السوفيتية امس ان اثنين من رجال البوليس السوفيتي واراكين واثنين من فراصنة الجو لقوا مصرعهم خلال محاولة اختطاف طائرة مدنية تابعة للخطوط الداخلية في الاتحاد السوفيتي مساء يوم السبت الماضي وقالت الوكالة ان قرصانين الجو لقيا مصرعهما خلال عملية قام بها رجال من امن الدولة والميليشيا .

واضافت الوكالة ان محاولة الاختطاف جرت على الارض في « توفا » منطقة الاورال خلال توقف طائرة من طراز تو ـ ١٢٤ كانت في طريقها من كيميف اوكرانيا الى نيجنيفارتوفسك سيبيريا وعلى متنها ٧٦ راكبا