بسم الله الرحمن الرحيم

عكاظ

جريدة سياسية يومية

يطلب من محلات الاشتراك

السعودية ١ ريال - الكويت ١٠٠ فلس - الامارات ١ درهم - البحرين ١٠٠ فلس - قطر ١ ريال - سلطنة عمان ١ ريال - الاردن ١٠٠ فلس - العراق ١٠٠ فلس - مصر ١٠٠ مليم - السودان ٢٥ قرش - تونس ١٥٠ مليم - المغرب ١ درهم - الجزائر ١ دينار - سوريا ٤ ليرة - لبنان ٥ ليرة - باكستان ٥ روبية - بريطانيا ٧٠ بنس - الهند ٣ روبية - اليونان ٣٠ دراخمة

العدد ٧٣٥٤ - الاحد ١١ ذي الحجة ١٤٠٦ هـ (٢٥ الاسد ١٣٦٤ هـ. ش) - الموافق ١٦ اغسطس ١٩٨٦ م

السنة السادسة والعشرون [الطبعة الثانية الساعة ٤,٣٠ صباحا] (١٢ صفحة)

OKAZ Jeddah, Dhul Hijja 11, 1406 August 16, 1986. No. 7354 — 26 years

ثُمَّ أفيضُوا من حيثُ أفاضَ النَّاسُ واستغفروا اللهَ إنَّ اللهَ غفُورٌ رَحِيمٌ فإذا قضيتُم مناسككم فاذكروا اللهَ كذِكرِكم آباءكم أو أشد ذكراً فمن النَّاسِ من يقُولُ ربَّنا آتِنا فِي الدُّنيا ومَالَهُ فِي الآخِرةِ مِن خَلاقٍ

• صدق الله العظيم •

عن ابي هريرة رضي الله عنه ان رسول الله صلى الله عليه وسلم قال : ان الايمان ليأرز الى المدينة كما تأرز الحية الى جحرها

حديث شريف

الأمير سلطان لـ «عكاظ»: جلالة الملك وسمو ولي العهد يطمئنان على سلامة وراحة الحجيج أولاً بأول

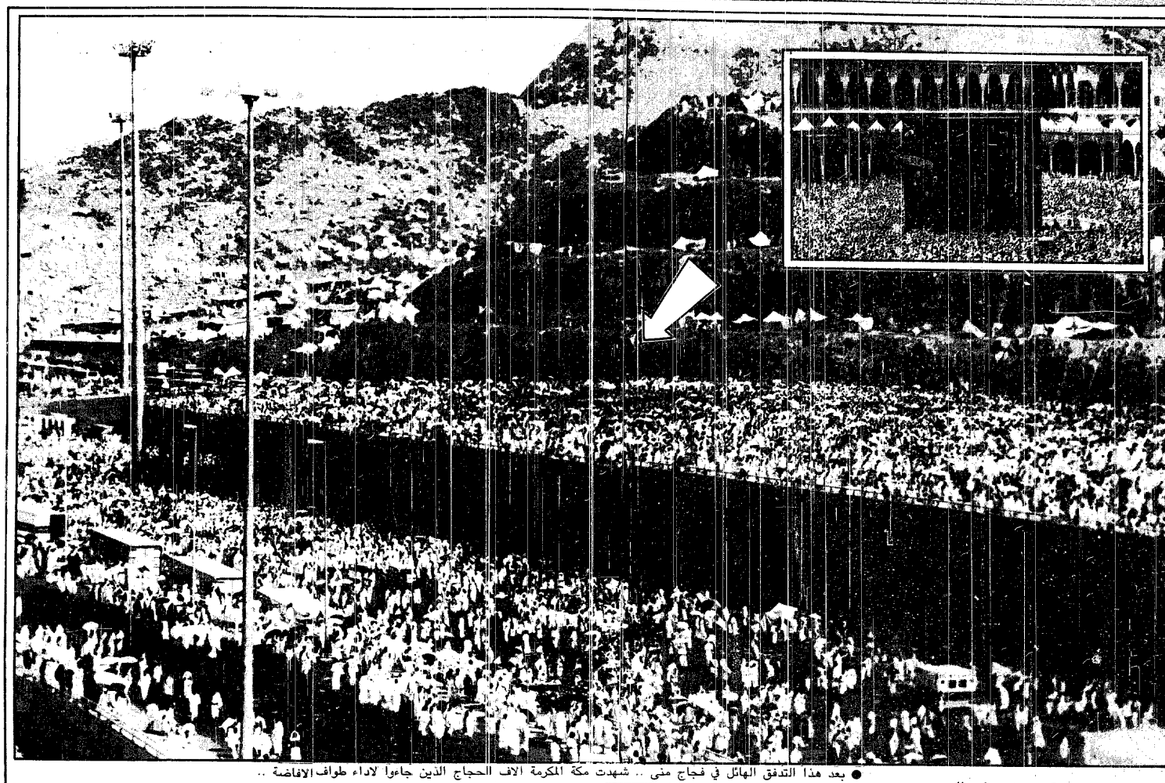

● بعد هذا التدفق الهائل في فجاج منى .. شهدت مكة المكرمة الاف الحجاج الذين جاءوا لاداء طواف الافاضة ..

أوضاع الأمتين العربية والإسلامية الراهنة لا تسر

سامي المهنا (منى) :

اكد صاحب السمو الملكي الامير سلطان بن عبدالعزيز النائب الثاني لرئيس مجلس الوزراء ووزير الدفاع والطيران والمفتش العام حرص واهتمام خادم الحرمين الشريفين جلالة الملك فهد بن عبدالعزيز المفدى وصاحب السمو الملكي الامير عبدالله بن عبدالعزيز ولي العهد ونائب رئيس مجلس الوزراء ورئيس الحرس الوطني على توفير الرعاية والاطمئنان الكاملين لضيوف الرحمن حتى يتمكنوا من اداء فريضة الحج بكل يسر وسهولة ..

وقال سموه الامير سلطان في حديث خص به « عكاظ » ان حكومة المملكة العربية السعودية تحرص كل الحرص على بذل وتقديم افضل الخدمات وايسرها لحجاج بيت الله الحرام لكي تكفل لهم الطمأنينة والراحة والاستقرار ..

تتشرف بخدمة الحجيج

واوضح سموه ان هذه البلاد التي شرفها الله بمسجدات وتعاقل بخدمة الحجيج عاما بعد عام تبذل اقصى جهودها وامكاناتها بما انعم الله به عليها ايؤدي كل حاج نسكه في راحة بعيدا عن كل ماعدا ذلك ..

وقال ان جهود الجهات المسئولة عن خدمة الحجاج تبذل في هذا الصدد تتفيذا لتوجيهات خادم الحرمين الشريفين جلالة الملك وسمو ولي العهد الامين ..

ورفع سمو الامير سلطان اسمى ايات التهاني والتبريكات الى جلالة الملك فهد بن عبدالعزيز المفدى الفائد الاعلى للقوات المسلحة وسمو ولي العهد وابناء الشعب السعودي النبيل والامتين العربية والاسلامية بمناسبة حلول عيد الاضحى المبارك .

نأسف لما يجري

واعرب سموه الامير سلطان عن اسفه وأله العميقين لما يمر به المسلمون العرب والاسلامي في هذا الوقت بالذات وقال سموه ان مايحدث على الساحتين العربية والاسلامية لشيء يحز في نفس كل مسلم غيور على دينه ويرجو من الله ان يلهم قادة وحكام الدول الاسلامية الحكمة والرؤية السليمة لتجنيب اوطانهم الدمار الذي لايخدم الا اعداء الاسلام والمسلمين .

واوضح سموه ان اعداء الاسلام والمسلمين لايكفون عن بذر بذور الفرقة والشتات والخلافات على الساحة الاسلامية .

وابتهل سمو النائب الثاني لرئيس مجلس الوزراء ووزير الدفاع والطيران والمفتش العام الى الله ان يعيد هذه القضية علينا جميعا باليمن والمسرات وان يوحد كلمة المسلمين من اجل اعلاء كلمة لا اله الا الله محمد رسول الله ..

وتمنى سموه للجميع التوفيق والعون والسداد وان يعيد الملك هذه المناسبة وقد توحدت كلمة المسلمين لما فيه خير وصلاح الاسلام ..

(طالع ص ٥)

جلالة الملك المفدى يستقبل المهنئين بعيد الاضحى المبارك

خادم الحرمين الشريفين يستقبل المهنئين بعيد الأضحى

واس - منى :

استقبل خادم الحرمين الشريفين جلالة الملك فهد بن عبدالعزيز المفدى في القصر الملكي بمنى قبل ظهر امس اصحاب السمو الملكي الامراء واصحاب الفضيلة العلماء واصحاب المعالي الوزراء وجموع المواطنين الذين قدموا للسلام على جلالته وتهنئته بعيد الاضحى المبارك ..

وحضر الاستقبال صاحب السمو الأمير مساعد بن عبدالرحمن وصاحب السمو الملكي الأمير عبدالله بن عبدالعزيز ولي العهد ونائب رئيس مجلس الوزراء ورئيس الحرس الوطني وصاحب السمو الملكي الأمير سلطان بن عبدالعزيز النائب الثاني لرئيس مجلس الوزراء ووزير الدفاع والطيران والمفتش العام وصاحب السمو الملكي الأمير عبدالرحمن بن عبدالعزيز نائب وزير الدفاع والطيران والمفتش العام وصاحب السمو الملكي الأمير عبدالمجيد بن عبدالعزيز نائب رئيس الحرس الوطني وصاحب السمو الملكي الأمير نايف بن عبدالعزيز وزير الداخلية وصاحب السمو الملكي الأمير ماجد بن عبدالعزيز امير منطقة مكة المكرمة وصاحب السمو الملكي الامير عبدالاله بن عبدالعزيز امير منطقة القصيم وصاحب السمو الملكي الامير تركي الفيصل وصاحب السمو الملكي الأمير سعود بن عبدالمحسن نائب امير منطقة مكة المكرمة وقد تتابع الجميع طعام الغداء على مائدة جلالته ..

واستقبل خادم الحرمين الشريفين في القصر الملكي بمنى مساء امس اصحاب الفضيلة العلماء والمشايخ الذين قدموا للسلام على جلالته وتهنئته بعيد الاضحى المبارك وحضر الاستقبال صاحب السمو الملكي الأمير عبدالله بن عبدالعزيز ولي العهد ونائب رئيس مجلس الوزراء ورئيس الحرس الوطني .

سمو الأمير سلطان يستقبل كبار الضباط المهنئين بالعيد

واس - منى ..

استقبل صاحب السمو الملكي الأمير سلطان بن عبدالعزيز النائب الثاني رئيس مجلس الوزراء ووزير الدفاع والطيران والمفتش العام في مقر اقامته بمنى صباح امس نائب القائد العام للقوات المسلحة بدولة قطر الشقيقة الزعيم محمد بن عطية ..

كما استقبل سموه وزير التعليم الباكستاني ملك احمد نسيم ..

من جهة اخرى استقبل صاحب السمو الملكي الأمير سلطان بن عبدالعزيز النائب الثاني لرئيس مجلس الوزراء ووزير الدفاع والطيران والمفتش العام كبار ضباط فرع القوات المسلحة المشاركين في موسم حج هذا العام حيث تشرف الجميع بالسلام على سموه وتهنئته بعيد الاضحى المبارك ..

طالع « من فضلك » الصفحة الاخيرة على (ص ١١)

تجمع الحجيج الرائع يجسد وحدة الأمة الإسلامية

الأخطار كبيرة .. والتضامن هو الطريق الوحيد لمواجهتها

عكاظ تسأل (هن منى) كيف ترون حال المسلمين ؟ .. والوزراء وكبار الشخصيات يجيبون :

محمد مجوب (جدة) :

اكد اصحاب المعالي الوزراء وكبار المسئولين وبعض الشخصيات الاسلامية ورؤساء بعثات الحج ان اجتماع المسلمين في المشاعر المقدسة يجسد قوة وتلاحم هذه الامة .. واوضحوا في حديثهم لـ « عكاظ » (في منى) حول احوال المسلمين الان ان العالم الاسلامي في حاجة الى التعاضد والتواصل لكي يتمكن من تحقيق اهدافه والتصدي للداعين في اراضيه ..

وقال معالي وزير الحج والاوقاف الاستاذ عبدالوهاب ابو الخير ترحب بالمسلمين الذين يفدون اليها لاداء مناسك الحج وتقدم لهم افضل الخدمات ..

وتوجه معاليه بالدعاء الى الله ان يكلل جهود خادم الحرمين الشريفين جلالة الملك فهد بن عبدالعزيز المفدى وسمو ولي عهده الامين الامير عبدالله بن عبدالعزيز بالتوفيق في سبيل نصرة الاسلام ..

واكد معالي الدكتور علوي درويش كمال وزير البريد والبرق والهاتف ان المملكة تتزيح بصورة عملية التضامن الاسلامي حيث تقدم كل رعاية وعناية لضيوف الرحمن وللامة الاسلامية وقال معاليه ان تكلل المملكة بتكاليف نقل القمر الصناعي العربي لمناسك الحج خير دليل على سعيها لدعم التضامن الاسلامي .. واضاف ان واجب المسلمين ان يتخذوا من وحدة المسلمين في ادائهم لفريضة الحج انطلاقا لتوحيد جهود الامة في كافة القضايا حتى ينعم الجميع بالخير ..

وقال معالي الدكتور عبدالله عمر نصيف الامين العام لرابطة العالم الاسلامي ان الحج يجمع المسلمين ويساوي بينهم في اداء واجباته ..

واضاف معاليه انه يجب على حجاج بيت الله ان يعودوا إلى اوطانهم وهم اكثر رغبة في اتباع منهج الله والبعد عن الخلافات مع عقد العزم على التمسك بالاسلام قولا وعملا ..

واكد فضيلة الشيخ عز الدين الخطيب مفتي الاردن ان المسلمين يستكثرون اعظم قوة حقيقية في العالم وهي قوة التعقيدة والروح والايمان ..

واوضح فضيلة الشيخ عبدالرحمن بن حماد العمر عضو الندوة الاسلامية في الحج ان التجمع الكبير لحجاج بيت الله يرمز إلى الاخوة والقوة وتلاحم هذه الامة وقال ان قادة الدول الاسلامية مطالبون بترجمة معاني الحج الى تطبيق عملي للشريعة الاسلامية بطريقة صحيحة ..

[تفاصيل اخرى ص ٧]

جلالة الملك يتلقى برقية من الجيلاني عن الحالة الصحية للحجاج

واس - منى ..

تلقى خادم الحرمين الشريفين جلالة الملك فهد بن عبدالعزيز المفدى برقية من معالي وزير الصحة الاستاذ فيصل الجيلاني اطلعه فيها ان الحالة الصحية لضيوف الرحمن في يوم عرفات امس الاول كانت مستقرة ولله الحمد وقد تميزت كثيرا عما كان عليه الحال في حج العام الماضي وقدم معاليه في برقيته الى جلالة الملك المفدى بيانات عن الحالة الصحية في حج هذا العام مقارنة بالحالة الصحية لحج العام الماضي وقال لقد بلغ عدد الراجعين في يوم عرفة لعام ١٤٠٥هـ/٧٩٠٤٥ حاجا بينما بلغ عددهم هذا العام ١٧٠٠٠ حاجا وبلغ عدد الداخلين إلى المستشفى عام ١٤٠٥هـ ٨٠٠ شخص بينما كان عددهم عام ١٤٠٦هـ ١٨٠ شخصا وبلغ عدد الذين تعرضوا لضربات الشمس وواجهوا المستشفيات في عام ١٤٠٥هـ ٥٦٦ شخصا بينما بلغ عددهم في عام ١٤٠٦هـ ٣٦ شخصا .

اما عدد الذين اصيبوا بالانهاك الحراري ويراجعوا المستشفى في عام ١٤٠٥هـ فقد كان ٢٠٨٠ شخصا بينما بلغ عددهم في عام ١٤٠٦هـ ٣٨٠ شخصا وبلغ عدد الوفيات في عام ١٤٠٥هـ ٢٦٠ شخصا بينما كان عددهم في عام ١٤٠٦هـ ٧ اشخاص واختتم معالي وزير الصحة برقيته المرفوعة الى جلالة الملك المفدى بقوله ها هذا النجاح تحقق بفضل من الله وتوفيقه ثم بفضل توجيهات جلالتكم ودوام الدعم الذي تتولونه للخدمات الصحية ..

● سمو ولي العهد :

نقدر جهود رجال الحرس لخدمة الحجاج

سموه يتفقد الحدائق ويستقبل كبار ضيوف الحرس الوطني والمهنئين بعيد الأضحى

احمد الغامدي - واس « منى » :

اعرب صاحب السمو الملكي الامير عبدالله بن عبدالعزيز ولي العهد ونائب رئيس مجلس الوزراء ورئيس الحرس الوطني عن تقديره للجهود التي يبذلها رجال الحرس الوطني في موسم حج كل عام لتقديم افضل الخدمات لضيوف الرحمن وعبر عن رضائه عن مستوى الخدمات والاداء التي يقدمها الحرس الوطني لحجاج بيت الله الحرام .

وكان سموه قد قام مساء امس بجولة تفقدية لاجهزة وحدات الحرس الوطني المشاركة في خدمة ضيوف الرحمن .

تقدير من ضيوف الحرس

واستقبل سمو ولي العهد بمعسكر الحرس الوطني بمنى مساء امس عددا من كبار ضيوف الحرس الوطني الذين وجهت لهم الدعوة لاداء فريضة حج هذا العام والذين اعربوا لسموه عن خالص تقديرهم وشكرهم لما قدموه من حفاوة وتكريم ولما تقدمه حكومة خادم الحرمين الشريفين جلالة الملك فهد المفدى من تيسيرات وتسهيلات لضيوف الرحمن .. كما استقبل سموه عددا من المسئولين بالحرس الوطني من مدنيين وعسكريين والذين قدموا لسموه التهاني بعيد الاضحى المبارك .

من جهة ثانية صرح صاحب السمو الملكي الامير عبدالله بن عبدالله بن عبدالعزيز سمو ولي العهد اعرب عن سروره وارتياحه لطبيعة الخدمات التي يقدمها الحرس الوطني في المشاعر المقدسة .

[تفاصيل موسعة ص ٥]

● الامير عبدالرحمن :

تقدير لخدمات القطاعات المسلحة لضيوف الرحمن

سامي المهنا - بعثة عكاظ - منى

اعرب صاحب السمو الملكي الامير عبدالرحمن بن عبدالعزيز نائب وزير الدفاع والطيران والمفتش العام عن تقديره وارتياحه للجهود التي قامت بها قطاعات القوات المسلحة في وزارة الدفاع والطيران والحرس الوطني وقطاعات وزارة الداخلية التي شاركت في حج هذا العام مع بقية اجهزة الدولة .

واكد سموه عقب جولة تفقدية على استشفى المنتقل للخدمات الطبية بالقوات المسلحة في منى ان تطور الخدمات الطبية بالقوات المسلحة يتماشى مع تطور هذه القوات والتطور الذي يؤكد اهتمام المملكة بقيادة جلالة الملك فهد بن عبدالعزيز المفدى بالتطوير الشامل وقال ان الامن الموجود في المملكة مشهود له في الدول الاخرى .

[تفاصيل موسعة ص ٤]

الحجيلان لـ « عكاظ » : الصحة .. ترمومتر النجاح

[نص الحديث ص ٤]

● خبراء النفط الأمريكيون لـ «عكاظ» :

أوبك استعادت السيطرة على سوق النفط

اتفاق جنيف دعم ارتفاع الأسعار عالميا

هشام ملحم - هاتفيا « واشنطن » :

يؤكد ارتفاع اسعار النفط في السوق العالمي مايقول، بعض خبراء النفط في الولايات المتحدة من ان قرار « الاوبك » الاخير في جنيف ،قد اعاد لها فاعليتها وتاثيرها الاقتصادي والسياسي .. كما جاء على لسان خبير النفط هنري شولر .

واعرب شولر ، في مقابلة خاصة مع « عكاظ » عن اعتقاده بان سعر برميل النفط سوف يرتفع تدريجيا بعد بدء العمل بحصص الانتاج الجديد في سبتمبر المقبل . واضاف شولر ان مفتاح نجاح الاتفاق الجديد ويبنا تطويره هو في وجود « ارادة قوية » لدى الدول الاساسية في المنطقة .

ويرى شولر ، وهو مؤلف للعديد من الدراسات والكتب عن الطاقة وشئون العالم العربي ، ان هذه الدول الاساسية اظهرت بالتفاقها الاخير انها تدرك انها لايمكن ان تدعم اسعار البترول الا بضبط الانتاج والالتزام الجماعي بسياسة موحدة .

وتابع شولر ، الذي عمل في العالم العربي لفترة طويلة ، ان المواقف الايجابية من اتفاق الاوبك والتي عبرت عنها بعض الدول النفطية المهمة خارجها مثل المكسك والنرويج ومصر وعمان ، يجب ان تعزز من مكانة الاوبك في تعاملها مع الدول الغربية الصناعية .

ويشير شولر الى انه بالرغم من زيادة حجم انتاج الدول النفطية خارج الاوبك فان الدول الصناعية الغربية لاتزال تستثمر حوالي ٦٠ بالمائة من احتياجاتها النفطية من دول الاوبك .. واذا اضفنا الى ذلك ماتستورده من المكسيك ومصر وعمان وغيرها من الدول التي ايدت خطوة الاوبك الاخيرة ، عندما لايوجد ما يمنع المنظمة من العودة للتاثير البالغ على سوق النفط العالمي ..

وتوافق الخبيرة بشئون النفط شيرين منتر على ان الاوبك بقراراها الاخير قد بدأت باستعادة نفوذها السابق وقالت اذا استمر العمل بالاتفاق الجديد على الاقل لمدة ستة أشهر عندها يمكن توقع عودة سعر البرميل الى معدل ١٨ دولارا ..

وترى شيرين منتر الباحثة في مركز الدراسات الاستراتيجية في جامعة جورجتاون ، ان الصعوبات التي واجهتها جميع دول الاوبك في الاشهر الاخيرة قد تصبح دافعا اضافيا لكي تحافظ على درجة معينة من التنسيق والتعاون فيما بينها في المستقبل القريب ..

وتوافق الدكتورة منتر على ان استمرار العمل بالاتفاق يتوقف على الاعتبارات الاقتصادية ..

الصفحة الاخيرة صفحة خاصة للناطقين باللغة الفرنسية

الطقس في المشاعر

واس - منى

اوضح المركز الوطني للارصاد الجوية وحماية البيئة ان حالة الطقس امس في مكة المكرمة والمشاعر طقس حار نهارا تم اخذ في الاعتدال ليلا وتتكون كميات من السحب مع احتمال نشاط الرياح السطحية درجة الحرارة في مكة المكرمة العظمى من ٤١ الى ٤٣ درجة الصغرى ٢٩ درجة .

اما في منى فوصلت درجة الحرارة الكبرى مع نهاية اليوم الى ٤٣ درجة والصغرى ٣٠ درجة ..

في يسر وسهولة بفضل الامكانات الكبيرة :

الحجاج وجموع المسلمين أدوا صلاة عيد الأضحى

بعثة عكاظ - واس - المشاعر المقدسة :

بدا حجاج بيت الله الحرام منذ الساعات الاولى من صباح امس اول ايام عيد الاضحى المبارك بالتدفق إلى منى بعد ان امضوا ليلتهم في مزدلفة وجمعوا الجمرات اقتداء بسنة رسول الله صلى الله عليه وسلم ..

وقام ضيوف الرحمن يرمي جمرة العقبة الكبرى ، ونحر الهدي اقتداء بالسنة المحمدية الكريمة ثم تحلق ضيوف الرحمن من الاحرام بالحلق والتقصير وادوا طواف الافاضة ..

في جميع مناطق المملكة امس صلاة عيد الاضحى المبارك ..

وادى حجاج بيت الله الحرام والمسلمون في جميع مناطق المملكة امس صلاة عيد الاضحى المبارك ..

ومن ثم تأتي استقبل اصحاب السمو الملكي امراء منطقة مكة المكرمة جموع المواطنين المهنئين بعيد الاضحى المبارك ..

الامير سعود .. نجاح يفوق التوقعات

كونا - الكويت :

على صعيد آخر اعرب صاحب السمو الملكي الامير سعود بن عبدالمحسن نائب امير منطقة مكة المكرمة الرئيساء التام لسير خطة امن حج هذا العام واثنى سموه في تصريح صحفي ادلى به عقب الزيارة التي قام بها الى لفرقة عمليات الامن العام بمنى على جهود رجال الامن والمرور في تنفيذ الخطة مؤكدا ان النجاح الذي تحقق يفوق ما كان متوقعا ..

ال الشيخ : امن ممتاز

من جهة اخرى اعلن مدير الامن العام الفريق اول عبدالله ال الشيخ ان الحالة الامنية لحجاج بيت الله الحرام ممتازة ولا يوجد ما يعكرها ونوه بمتابعة جلالة خادم الحرمين الشريفين لشئون الحجاج وكل ما يتعلق بالخدمات المقدمة لهم ..

[تفاصيل اخرى لخادم العدد]

مليون و ٦٠٠ الف و ٤٧٥ حاجا هذا العام

واس - منى ..

بلغ اجمالي عدد حجاج هذا العام ١,٦٠٠,٤٧٥ حاجا منهم ٨٦٠,٧١٨ حاجا قدموا من خارج المملكة عبر منافذها الثلاثة الجوية والبحرية والبرية و ٧٣٩,٧٥٧ حاجا من السعوديين و ٥٠٤,٥٥٠ حاجا من غير السعوديين المقيمين في المملكة .

اعلن ذلك لوكالة الانباء السعودية الاستاذ علي الراشد مدير عام مصلحة الاحصاءات العامة بوزارة المالية والاقتصاد الوطني .

د . كيال لـ « عكاظ » :

استخدمنا الكمبيوتر في الاتصالات لخدمة ضيوف الرحمن

[نص الحديث ص ٧]