بسم الله الرحمن الرحيم

عكاظ

● العدد ٧٧٩٨ ـ الاثنين ١٨ ربيع الاول ١٤٠٨ هـ ـ (١٨ العقرب ♋ ١٣٦٦ هـ ش) الموافق ٩ نوفمبر ١٩٨٧ م ●

OKAZ Jeddah, Rabi-ul-Awwal 18, 1408 (Scorpio 18, 1365) Monday November 9, 1987. No. 7798 — 28 years

الاسبوعية

؟

فرنسا على وشك الدخول في مرحلة الاعداد لانتخابات عامة ـ خاصة بعد تاكيد مصادر فرنسية بان فضيحة تصدير الاشتراكيين اسلحة لايران ستؤدي الى استقالة مسئول فرنسي كبير.

حوار .. الأصدقاء

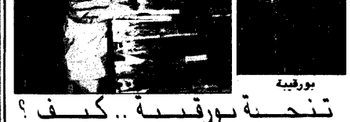

بورقيبة

تنحية بورقيبة .. كيف ؟

● ماهو النص الدستوري الذي استند إليه الرئيس التونسي السيد زين العابدين بن علي في تنحية الرئيس السابق الحبيب بورقيبة ؟ ابتسام عاطف ـ الطائف

●● وفقا لتعديل دستوري عام ١٩٧٥ في تونس يتولى رئيس الوزراء مهام رئاسة الدولة لما يقي من المدة النيابية الجارية لمجلس الامة في حالة شغور رئاسة الجمهورية لسبب الوفاة او الاستقالة او العجز التام.

هذا هو النص الذي استند اليه رئيس الجمهورية التونسي الحالي زين العابدين بن علي في البيان الذي اصدره بتنحية الرئيس الحبيب بورقيبة وتنصيب نفسه رئيسا للجمهورية. فقد قال زين العابدين ان الواجب الوطني يفرض علينا اليوم امام طول شيخوخته واستفحال مرضه ان نعلن اعتمادا على تقرير طبي انه اصبح عاجزا تماما عن الاضطلاع بمهام رئاسة الجمهورية

وتدعيما لما جاء في بيان السيد زين العابدين عن صحة الحبيب بورقيبة اذيع بلاغ موقع من ٧ اطباء مختصين في امراض الاعصاب والقلب والامراض الصدرية والمعدة جاء فيه « ان الوكيل العام للجمهورية سخرنا لابداء رأي طبي في التطور الحالي للحالة الصحية والعقلية للسيد الحبيب بورقيبة، وبعد التداول والنقاش والتقييم نلاحظ ان حالته الصحية لم تعد تسمح له بمباشرة الوظائف المنوطة بعهدته ».

وبالنسبة لمسالة الرئاسة مدى الحياة فهي ترجع الى تعديل دستوري للمادة ٤٠ قي عام ١٩٧٥ هذا التعديل جعل الرئيس التونسي السابق الحبيب بورقيبة رئيسا مدى الحياة.. وقد اعتبر ذلك إجراء استثنائيا اعترافا بخدمات بورقيبة، وهذا يتوقف طبقا للتعديل الاخر على صلاحيته الصحية.

مطالب « الابلات » .. باهظة !

● فوجئت بابنتي الطالبة بالمرحلة المتوسطة تطلب مني قيمة كل كتاب اكثر من ثلاثين ريالا .. كانت فرحتي لا توصف بان اجد عند ابنتي هذا التوجه المبكر للعلم .. فوعدتها بتأمين ما طلبت بمعدل كتاب كل شهر لان راتب زوجي ٣٢٠٠ تدفع منها الف ريال ايجارا للشقة وما يتبقى نقديره في تامين عشرة افراد .. لكن فرحتي تبددت عندما قالت لي بان « الابلة » تريد هذه الكتب غدا وقد طلبتها من جميع طالبات الفصل .

ترى : هل مطالب الابلة هذه ـ مشروعة ـ وهل يحق لها معاقبة الطالبة في درجاتها فيما لو عجزت عن تلبية ما تطلب وهل وضع الطالبة التي تنتمي لاسرة متوسطة الحال في مثل هذا الموقف امام زميلاتها من بنات الاسرة المقتدرة مهمة تربوية ؟

. زينب ع م ـ الرياض .

● بالطبع هو مطلب غير مشروع بل مستهجر .. ولو كان هناك هدف تربوي او تثقيفي لتوقف الامر عند كتاب او كتابين تراعي فيها « الابلة » القيمة المادية والعلمية اما معاقبة الطالبة فهو مبدأ يتعارض مع ابجديات التربية لان العقاب يقع على المذنب او المقصر .. فهل تعتبر فقر والد الطالبة او قلة سيولته ذنب تستحق هي تحمل عقابه !!

قد نضيف هنا اشارة اخرى لتلك المطالب التي يتحمل عبئها اولياء الامور والمتمثلة في عمل وسائل ايضاح عند الخطاطين حيث يحضر الطالب او الطالبة اللوحة لتخضب في درجاته مع ان المعلم « والابلة » يعلمان انها من صنع الخطاط .. وبالتالي يتبدد الهدف الذي وضعت من اجله مثل هذه الاعمال ضمن المنهج المدرسي وهو تطوير قدرات الطالب على الابتكار والتفاعل مع المادة العلمية خارج الكتاب .

اذن عندما تحضر الطالبة العمل جاهزا .. فانها توقف نمو قدراتها وايضا .. تشعر بالعجز الكامل عندما تقارن هذا الانتاج البديع مع ماتنجزه هي .

ايها المعلمون .. ايتها الابلات .. رحمة بالاباء .. بالطلبة والطالبات .. رحمة بالعلم .. نرجو ان تكون مطالبكم اقل تواضعا واكثر فائدة .. فالعلم لا يتحقق بـ « الرفاهية » اتركوهم يبدعون .. يبتكرون .. ينتجون لا تكاليون .. استهلاكيون !

سمو الامير عبدالله مخاطبا الامة

مع بدء اجتماعات القمة الطارئة بعمان

تصحيح المسار يستوجب تجاوز السلبيات

● سمو ولي العهد يزور صدام حسين والاسد والحسين

● وفد المملكة يبذل جهودا مكثفة لتحقيق المصالحات

● الحسين والقليبي : ايران واسرائيل تهددان الامن القومي العربي

ايمن حبيب ـ سمير الحياري ـ واس ـ ـ عمان ـ

بدات اليوم في عمان اجتماعات مؤتمر القمة العربية الطارىء لبحث دعم التضامن العربي ومعالجة المشكلات التي تعرقل مسيرة العمل العربي المشترك .

واكد صاحب السمو الملكي الامير عبدالله بن عبدالعزيز ولي العهد ونائب رئيس مجلس الوزراء ورئيس الحرس الوطني ان خادم الحرمين الشريفين الملك فهد بن عبدالعزيز يتمنى ان تكون القمة مثمرة ومفيدة لتحقيق الاهداف والتطلعات النبيلة للامة العربية .

وقال سموه في تصريح ادلى به عقب وصوله الى عمان امس على راس وفد المملكة نيابة عن خادم الحرمين الشريفين الملك فهد بن عبدالعزيز في القمة الطارئة بعمان ان المملكة دابت دائما على الترحيب بلقاءات القمة العربية التي تستند على مفهوم التضامن .

واضاف سمو ولي العهد ان القادة العرب لديهم رغبة صادقة في العمل المخلص الجاد لترجمة الامال الى واقع ملموس وان روح العمل الجماعي هي الصيغة التي يجب ان تميز الامة العربية دائما واكد سموه اننا مطالبون اليوم بتجاوز ما يواجه واقعنا العربي من سلبيات لوضع العمل العربي المشترك في مساره العملي السليم .

لقاءات سمو ولي العهد

ومن جهة ثانية قام صاحب السمو الملكي الامير عبدالله بن عبدالعزيز بزيارة جلالة الملك حسين عاهل الاردن وفخامة الرئيس السوري حافظ الاسد وفخامة الرئيس العراقي صدام حسين في مقار اقامتهم بعمان امس .

جهود سمو ولي العهد

ومن جهة ثانية علمت « عكاظ » ان وفد المملكة برئاسة صاحب السمو الملكي الامير عبدالله بن عبدالعزيز يبذل جهودا مكثفة لتحقيق عدد من المصالحات العربية العربية وتنقية الاجواء والتقريب بين الاشقاء العرب .

وقالت مصادر اردنية لـ « عكاظ » بعمان ان جهودا كبيرة تبذل لعقد مصالحة بين الرئيسين العراقي صدام حسين والسوري حافظ الاسد بحضور صاحب السمو الملكي الامير عبدالله بن عبدالعزيز ولي العهد ونائب رئيس مجلس الوزراء ورئيس الحرس الوطني .

وعلى صعيد آخر عقد رؤساء وفود دول مجلس التعاون لدول الخليج العربية اجتماعا عصر امس في مقر اقامة سمو الشيخ زايد بن سلطان آل نهيان رئيس دولة الامارات العربية المتحدة شارك فيه اضافة الى الشيخ زايد كل من صاحب السمو الملكي الامير عبدالله بن عبدالعزيز ولي العهد ونائب رئيس مجلس الوزراء ورئيس الحرس الوطني السعودي وسمو الشيخ عبدالله بن علي آل خليفة امير دولة البحرين وسمو الشيخ جابر الاحمد الصباح امير دولة الكويت . وعلمت عكاظ انه تم بحث تطورات الحرب العراقية الايرانية والاوضاع في المنطقة لطرح ورقة عمل خليجية مشتركة عن القمة الطارئة .

ومن جهة ثانية اكد الملك حسين عاهل الاردن ورئيس مؤتمر القمة العربي الطارىء ان الاخطار المحدقة بالامة العربية تشمل الجميع .

وقال في كلمته في الجلسة الافتتاحية العلنية والمغلقة الاولى ان العدوان الايراني على العراق والذي تزايد في الاونة الاخيرة ليشمل الكويت والمملكة العربية السعودية لمقدمة الاخطار المحدقة بالعرب ويجب تضافر الجهود للخروج بعمل عربي جماعي .

واوضح رئيس مؤتمر القمة العربي الطارىء ان هناك تشابها بين الصراع مع ايران والصراع مع اسرائيل باعتبار ان كليهما له اطماع اقليمية في الاراضي العربية

اعادة تقويم المواقف

ومن جهة ثانية اكد السيد الشاذلي القليبي الامين العام لجامعة الدول العربية في كلمة امام الجلسة الافتتاحية للقمة الطارئة ان الدول العربية مدعوة لاعادة تقويم مواقفها تجاه الخطر الايراني الذي يتهدد الامة العربية .

وعلى صعيد آخر اكد السيد طاهر المصري وزير الخارجية الاردني والمتحدث الرسمي باسم مؤتمر القمة العربي الطارىء ـ عكاظ ـ عقب انتهاء الجلسة المغلقة الاولى للقمة امس انه متفائل بخروج القمة بنتائج ايجابية

عكاظ تتابع في تغطية شاملة القمة الطارئة

صفحات ٣ ـ ٤ ـ ٥ ـ ٦

نقطتان على هامش قمة عمان

● عقد ليلة امس بمقر العاهل الاردني اجتماع ضم الملك حسين وصاحب السمو الملكي الامير عبدالله بن عبدالعزيز وسمو الشيخ زايد بن سلطان آل نهيان والرئيس الجزائري الشاذلي بن جديد . وحضر الاجتماع ولي عهد الاردن وزير الرفاعي رئيس الوزراء .

● نسبت وكالة الانباء القطرية الى السيد طاهر المصري المتحدث باسم المؤتمر قوله ان الملك حسين اوضح خلال الجلسة المغلقة امس ان ايتعاد مصر عن الجامعة العربية والجسم العربي ماهو الا اضعاف للاسس التي يقوم عليها النظام العربي .

● اكد السيد ياسر عرفات عقب اجتماعه مع الرئيس الجزائري الشاذلي بن جديد امس في عمان انه لمس اصرارا ورغبة اكيدة لدى القادة العرب لتحقيق المصالحات .

● مصادر اردنية اكدت لـ (عكاظ) ان القادة العرب مصممون على اتخاذ قرار بضرورة تطبيق قرار مجلس الامن الدولي رقم ٥٩٨ لوقف الحرب مع اجراء اتصالات بالدول الكبرى لتحقيق ذلك .

● استياء عام ساد اجواء القمة العربية الطارئة عقب الاستماع الى تقرير عن قصف ايران لبغداد بصاروخ امس .

عكاظ تنشر أول حديث صحفي لوزير خارجية تونس:

مصلحة الوطن فرضت التغيير.. وبورقيبة أب للأمة

لامحاكمات.. والاقامة الجبرية سؤقته والانفتاح تجاه السياسيين يشمل مزالي

محمد محجوب ـ « جدة » ـ

اكد معالي وزير الخارجية التونسي السيد محمود المستيري لـ « عكاظ » في اول حديث صحفي يدلي به لوسيلة اعلامية عقب توليه منصبه في اعقاب التغيير الجديد بتونس ان العلاقات بين المملكة وتونس طيبة للغاية وان الرئيس زين العابدين بن علي والحكومة التونسية عازمان على تعزيز هذه العلاقات في كافة المجالات وجعلها اكثر قوة من ذي قبل .

وقال : ان الوضع في تونس عادي وبرغم ان عملية التغيير مؤلة الا انها دستورية ولم يكن هناك مناص منها وفرضتها ظروف ومصلحة تونس العليا .

لا محاكم او انتقام

واوضح ان الرئيس التونسي زين العابدين بن علي قال بكل وضوح انه ليس هناك محاكم او محاكمات او انتقام وانما يتعلق بالاقامة الجبرية على بعض المقربين من الرئيس التونسي السابق فانها عملية وقائية لمدة معينة ايام او اسابيع لا اكثر ولا اقل .

وردا على سؤال حول مصير السياسيين السابقين الموجودين خارج تونس امثال السيد محمد مزالي قال وزير الخارجية التونسي ان بيان الرئيس زين العابدين كله تفتح تجاه كافة الاحزاب وسيكون هناك انفتاح نحو الذين ليس هناك اية قضايا متعلقة بهم واعتقد ان السيد مزالي من بين هؤلاء .

ومن ناحية ثانية اكد الدكتور صلاح الدين الجمالي الفصل التونسي العام بجدة ان ماحدث في تونس امر طبيعي وقانوني ودستوري نظرا للتراجع الكبير في الحالة الصحية للرئيس التونسي السابق وقال في تصريح خاص « لمكالمة » ان لجنة الاطباء قررت ان حالة بورقيبة الصحية لاتسمح بقيامه بمهام رئاسة الدولة الامر الذي يفرض دستوريا تولي رئيس الوزراء للرئاسة وقال ان الوضع هادىء وطبيعي تماما في الشارع التونسي .

من جهة ثانية اكد رئيس الوزراء التونسي الهادي البكوش ان بورقيبة موجود في قصر قرطاج وقد يتم نقله الى قصره في مورناق الذي ابدى رغبته في الانتقال اليه بدلا من صفاقس وقال ان صحته لم تتدهور وهو في حالة طيبة وصرح البكوش بان بورقيبة الابن وهو الابن الوحيد للحبيب بورقيبة اصبح يتمتع بالحرية ورفعت عنه الاقامة الجبرية التي فرضت عليه

وقال البكوش ان الرئيس بورقيبة قال في اول رد فعل على عزله « ربما كان يجب ان اتخلى عن السلطة من قبل »

نص حديث المستيري واصداء واسعة لاحداث التغيير في تونس

● ص ١٢ ـ ١٣

سمو الامير عبدالله يراس وفد المملكة في المؤتمر

افتتاح الأسبوع الثقافي الجزائري :

الأمير فيصل بن فهد : روابط قوية تجمع الشعبين

واس ـ الرياض ـ :

افتتح صاحب السمو الملكي الامير فيصل بن فهد بن عبدالعزيز الرئيس العام لرعاية الشباب ومعالي وزير الثقافة والسياحة الجزائري الدكتور بو علام بالسابح مساء امس الاسبوع الثقافي الجزائري .

وقال سموه في كلمة في الحفل ان الثقافة تلعب دورا كبيرا في تنمية العلاقات بين الشعوب واضاف ان رابطة الاسلام والعروبة والتاريخ المشترك والامل في مستقبل باسم هي من اهم الروابط التي تجمع الشعبين الجزائري والسعودي .

وقال ان المملكة يسعدها وجودكم بيننا من اجل مزيد من التعاون لتاكيد الروابط الاخوية بين الشعبين .. ونوه وزير الثقافة والسياحة الجزائري بالدور الفعال للمملكة في القضايا العربية والاسلامية .

الرئيس التونسي الجديد يلقي ادائه اليمين الدستورية

اطلاع القادة العرب على العدوان الايراني على بغداد

واس ـ عمان ـ

ذكرت مصادر رسمية مطلعة في عمان امس ان الملك حسين اطلع الملوك والرؤساء العرب في الجلسة المغلقة لمؤتمر القمة على تفاصيل العدوان الاثم الذي شنه النظام الايراني مساء امس على بغداد .

وكان ناطق عسكري عراقي قد اعلن بيانا قيام النظام الايراني باطلاق صاروخ مدمر على بغداد يشكل متزامن مع بدء الجلسة الافتتاحية للمؤتمر وادى الى استشهاد عدد كبير من المواطنين الدنيين الابرياء بينهم عدد من النساء والاطفال وتهدم عدد من الدور السكنية والمحلات التجارية .

وعلقت مصادر بعمان على العدوان الايراني قائلة انه يؤكد اصرار النظام الايراني على الاعتداء على العراق وتحديه المتواصل للامة العربية .

من جهة ثانية قال بيان عراقي ان القوات العراقية تمكنت في قاطع عمليات شرق دجلة من قتل ثلاثة ايرانيين واصابة اخرين بجروح .

ايران تساهم في تمويل شحنات اسلحة للارهابيين

كوتا ـ لندن ـ :

ذكر تقرير نشر في لندن ان ايران قد تكون ساعدت في تمويل شحنة الاسلحة التي استولى عليها رجال الجمارك الفرنسيون قبل اسبوع والتي كشف النقاب عن انها كانت سترسل الى شبكة ارهابية ايرانية تنشط في اوروبا الغربية .

مظاهرات في الارض المحتلة تطالب بموقف عربي موحد

ا ف ب ـ « القدس المحتلة » تظاهر الفلسطينيون العرب في كافة انحاء الاراضي المحتلة ضد الاحتلال الاسرائيلي .

ورفع المتظاهرون اعلام فلسطين والقوا بالحجارة على المركبات الاسرائيلية ورفعوا لافتات تطالب بضرورة توصل القادة العرب في اجتماع القمة الطارىء بعمان لقرارات عربية موحدة لخدمة القضايا المصيرية

للوطن

المخدر .. يتربصكم !

● لا يمكن لاي اب بمي دوره التربوي ان يتنصل من مسئوليته تجاه ابنه الذي يتجه نحو هاوية « المخدرات » ! قد نعزو سلوك الابناء احيانا للمجتمع بشموليته .. لكن الاخطاء لا يمكن ان تعلق دائما على كاهل المجتمع وافراده .. الاب احدهم يستطيع ان يحمي الابناء من اي مؤثرات تخرج عن نطاق الاسرة من خلال احساسه بدوره والاضطلاع بمسئوليته .. هذا لا يعني اتباع القسوة والاصطدام بالابن المراهق بقدر ما يعني الاقتراب منه ومصادقته وقبل كل ذلك .. ان يكون الاب مثالا وقدوة .. فكثيرا ما نوجه الابناء للطريق الذي نراه الاسلم والاصح .. وننسر نحن في الاتجاه المعاكس له ! مثل هذه الممارسة تعقدنا المصداقية حالة بورقيبة الصحية لاتسمح بقيامه بمهام رئاسة الدولة الامر الذي يفرض دستوريا تولي رئيس الوزراء للرئاسة وقال ان الوضع هادىء وطبيعي تماما في الشارع التونسي .

من جهة ثانية اكد رئيس الوزراء التونسي الهادي البكوش ان بورقيبة موجود في قصر قرطاج وقد يتم نقله الى قصره في مورناق الذي ابدى رغبته في الانتقال اليه بدلا من صفاقس وقال ان صحته لم تتدهور وهو في حالة طيبة وصرح البكوش بان بورقيبة الابن وهو الابن الوحيد للحبيب بورقيبة اصبح يتمتع بالحرية ورفعت عنه الاقامة الجبرية التي فرضت عليه

وقال البكوش ان الرئيس بورقيبة قال في اول رد فعل على عزله « ربما كان يجب ان اتخلى عن السلطة من قبل »

نص حديث المستيري واصداء واسعة لاحداث التغيير في تونس

● ص ١٢ ـ ١٣

اشنان من الديمقراطيين المرشحين للرئاسة الامريكية يعترفان بتعاطي المخدرات

ا ف ب ـ رويتر ـ واشنطن ـ :

اعترف اثنان من المتنافسين على الفوز بترشيح الحزب الديمقراطي لانتخابات الرئاسة الامريكية بانهما تعاطيا الماريجوانا في الماضي .

وقال بروس بابيتش الحاكم السابق لولاية اريزونا في رده على اسئلة الصحفيين انه دخن الماريجوانا في اعوام الستينات .

واوضح السناتور البرت جور في كلمة القاها امام مؤتمر الحزب الديمقراطي بولاية فلوريدا انه كان يتعاطى المخدرات في السابق ولكنه لم يعد يتعاطاها خلال الاثنى عشر شهرا الماضية .

وجاء اعتراف جور وبابيتش هي سحب القاضي دوجلاس جينسبرج مرشح الرئيس رونالد ريجان لعضوية المحكمة الامريكية العليا لترشيحه بسبب جدال ثار بعد اعترافه يوم الخميس الماضي بتعاطي الماريجوانا في اعوام الستينات والسبعينات .

آخر موعد للأكتتاب في الأسهم التأسيسية لشركة الكابلات السّعودية

١٩ ربيع الأول ١٤٠٨هـ

١٠ نوفمبر ١٩٨٧م

شركة الكابلات السعودية

ص.ب ٤٤٠٣ جدة ٢١٤٩١ ـ المملكة العربية السعودية

هاتف: جدة ٦٣٧٥٣٣٥/٦٣٧٦٢١٣/٦٣٧٠٠٢٣ (٠٢)

تلكس: ٦٠١٧٥٤ سكيبل إس جي ـ فاكس: ٦٣٧٩٨٧٧

مركز الهويش التجاري

فلل للايجار أو البيع

① توجد لدينا ١٦ فيلا جديدة بحوش وامام حمامها ومتوفر بها جميع التحسينات مع حديقة ومواقف وسيارات على شارع الكورنيش شمال مطعم التحارير جدة .

② للايجار حوش كبير في العلاية جهة الجنوب مسور بالطين واسعة وملائمة لها ريال وتصلح أيضاً لأغراض متنوعة كمخازن للمواد .

③ كما توجد ٢٦ فيلا في طبق البحر بالقرب من الشاطىء وتوجد بها الخدمات .

④ للايجار أراضي ذات مساحات واسعة بداخل الكورنيش وداخل شمال الخالدية جهة تصلح مستودعات ومعارض شركات .

مزيد من المعلومات يرجى الاتصال بـ : مركز الهويش التجاري

هيثم ياسين ٦٦٠٧٤٤٦ / ٦٦٠٧٤٤٤

وليد ياسين ٣٢٢٣٨١٢ / ٣٢٢٤٢٢٨