عكاظ

OKAZ

جريدة سياسية يومية

بسم الله الرحمن الرحيم

خادم الحرمين يهنئ كاوندا

واس ـ جدة :

بعث خادم الحرمين الشريفين الملك فهد بن عبدالعزيز آل سعود برقية تهنئة الى فخامة رئيس جمهورية زامبيا الدكتور كينث ديفيد كاوندا بمناسبة ذكرى استقلال بلاده اعرب فيها حفظه الله باسمه وبنيابة عن شعب وحكومة المملكة عن اطيب التمنيات بالصحة والسعادة لفخامته ولشعب زامبيا الصديق التقدم والازدهار .

كما تلقى خادم الحرمين الشريفين حفظه الله برقية شكر جوابية من فخامة رئيس مجلس الدولة بجمهورية المانيا الديمقراطية اراك هونيكر ردا على البرقية التي بعث بها اليه بمناسبة اليوم الوطني لجمهورية المانيا الديمقراطية .

وقد اعرب الرئيس هونيكر في برقيته عن شكره وتقديره لخادم الحرمين الشريفين متمنيا له حفظه الله موفور الصحة ولشعب المملكة اخضراد النمو .

نتائج الفحوص لسمو ولي العهد ـ طيبة جدا

واس ـ جدة .

بمناسبة وجود صاحب السمو الملكي الامير عبدالله بن عبدالعزيز ولي العهد ونائب رئيس مجلس الوزراء ورئيس الحرس الوطني في الولايات المتحدة الامريكية اجرى سموه يوم الخميس الموافق ٢٩/٢/١٤٠٨ هـ فحوصا طبية روتينية اعتاد سموه ان يجريها كل عام وقد اشرف عليها اطباء من مؤسسة كليفلاند الطبية ومستشفى (الميثوديست) بمدينة هيوستن في الولايات المتحدة الامريكية .

وقد خرج سموه من المستشفى يوم الجمعة الموافق ١/٣/١٤٠٨ هـ بعد ان اسفرت هذه الفحوص عن نتائج طيبة جدا ولله الحمد .

حفظ الله سموه الكريم .

عكاظ

مجانا

بين يديك

داخل العدد

في ١٦ صفحة بالألوان

احرص على اقتنائها

واطلب لأصدقائك الباقية

في هذا العدد

العدد ٧٧٨٣ ـ الاحد ٣ ربيع الاول ١٤٠٨ هـ ـ (٣ العقرب ١٣٦٦ هـ . ش) الموافق ٢٥ اكتوبر ١٩٨٧ م ● السنة الثامنة والعشرون ● ١٦ صفحة ● OKAZ Jeddah, Rabi-ul-Awwal 3, 1408 (Scorpio 3, 1365) Sunday October 25, 1987. No. 7783 — 28 years

زيارة سمو ولي العهد لواشنطن حققت أهدافها

مسئول في الخارجية الأمريكية وصفها لـ «عكاظ» :

الزيارة أسهمت في دعم التعاون الإيجابي بين أمريكا ودول مجلس التعاون

بحيبي الزهراني ـ عكاظ ـ واشنطن :

وصف مسئولون امريكيون نتائج زيارة صاحب السمو الملكي الامير عبدالله بن عبدالعزيز ولي العهد ونائب رئيس مجلس الوزراء ورئيس الحرس الوطني للولايات المتحدة الامريكية بانها كانت ايجابية وناجحة جدا واعربوا عن ارتياحهم للاجواء الودية والمشجعة التي سادت خلال المحادثات .

وقال مسئولون في الخارجية الامريكية لـ (عكاظ) ان زيارة سمو ولي العهد لواشنطن والتي كانت مقررة منذ فترة طويلة حققت نجاحا كبيرا لانها جاءت في وقت تتجه فيه كافة الانظار لمنطقة الشرق الاوسط .

واضاف ان اجواء الزيارة كانت ايجابية كما ان صاحب السمو الملكي الامير عبدالله بن عبدالعزيز كان مرتاحا جدا لنتائج محادثاته مع المسئولين الامريكيين وقادة الكونجرس .

وقال النائب الامريكي السابق بول فندلي لـ « عكاظ » ان الزيارة ساهمت في دعم التعاون الايجابي بين الولايات المتحدة الامريكية ودول مجلس التعاون لدول الخليج العربية .

واعرب عن امله في ان يتجاوب الكونجرس الامريكي مع الطلبات المشروعة لدول مجلس التعاون من الاسلحة الامريكية .

وقال انه يأسف ان يكون لقرى الضغط الاسرائيلية مثل هذا النفوذ في الولايات المتحدة الامريكية مما يؤثر سلبيا على المصالح الامريكية .

واكد انه متفائل بتعزيز العلاقات بين الولايات المتحدة والمملكة في كافة المجالات .

وعلى صعيد آخر اكد الدكتور جون دوك انطوني رئيس المجلس الوطني للعلاقات العربية الامريكية في واشنطن لـ « عكاظ » ان زيارة سمو ولي العهد لواشنطن حققت اهدافها وتمت في وقت هام بالنسبة لكافة القضايا .

عكاظ ترصد المعطيات والمؤشرات

نجاح كبير لزيارة سمو ولي العهد لامريكا ص ٤

○ الاجتماع المشترك لوزراء الخارجية والمالية الخليجيين يؤكد :

مساندة خليجية كاملة للكويت

استنكار شديد للعدوان الإيراني المهدد لأمن دول مجلس التعاون

المسكري: لن نقف مكتوفي الأيدي إزاء العدوان

محمد الخضري ـ عكاظ ـ الرياض ـ واس :

يستأنف وزراء الخارجية والمالية بدول مجلس التعاون لدول الخليج العربية صباح اليوم اجتماعاتهم لاستكمال بحث الموضوعات والقضايا الهامة التي بدأوا بحثها مساء امس في الجلسة الافتتاحية والجلسة المغلقة للاجتماع المشترك بين المجلس الوزاري الذي يضم وزراء الخارجية ولجنة التعاون المالي والاقتصادي التي تضم وزراء المالية

وقد اكد السيد راشد عبدالله وزير الدولة للشئون الخارجية بدولة الامارات العربية المتحدة ورئيس الدورة الحالية الاستنكار والشجب الشديدين من قبل اعضاء المجلس للعدوان الاثم على الكويت مؤكدا التأييد والمساندة الكاملة للاشقاء في دولة الكويت ضد اي اعتداء على امنها وسيادتها واستقلالها يعتبر ان امن دول مجلس التعاون لدول الخليج العربي كل لا يتجزأ وان الاعتداءات المتكررة اللا مسئولة تحمل في طياتها مضاعفات وخيمة على امن واستقرار المنطقة وتنذر بتوسيع رقعة النزاع وزيادة حدة التوتر وقد تشكل ذريعة لتدخلات خارجية .

وقال راشد عبدالله ان ماتعرضت له الكويت من اعتداءات ايرانية متكررة يعتبر عدوانا غاشما على سيادة واستقلال وامن دولة عضو في مجلس التعاون ليست طرفا في النزاع بين العراق وايران .

وقد اقام صاحب السمو الملكي الامير سلمان بن عبدالعزيز امير منطقة الرياض حفل عشاء مساء امس تكريما لوزراء الخارجية والمالية الخليجيين .

ومن جهة ثانية اوضح الامين العام المساعد للشئون السياسية بمجلس التعاون لدول الخليج العربية السيد سيف بن هاشل المسكري ان الاعتداءات الايرانية الاخيرة على السيادة الكويتية تعد تصعيدا خطيرا في المنطقة يمكن ان يؤدي الى عواقب لا يعرف احد عقباها .

وقال في حديث لصحيفة البيان الصادرة في دبي امس ان الاصرار على عد تبرئان الحرب الايرانية العراقية الى دول اخرى مجاورة ليست طرفا في الحرب انما يعني الاصرار على زيادة حدة التوتر والاضطرابات في المنطقة وبالتالي تعريض امنها للخطر مشيرا الى ان الاعتداءات الايرانية المتكررة على الكويت التي ليست طرفا في الحرب تدل شهادتها مباشرا لامن وسيادة الكويت والتعاون .

وقال ان دول المجلس لا يمكن ان تسكت او تقف مكتوفة الايدي امام تلك الاعتداءات حيث يتطلب الامر موقفا خليجيا موحدا لدعم دولة الكويت الشقيقة وصد الاعتداءات عنها ورفع حد لعدم تكرارها .

من جهة ثانية قالت صحيفة البيان امس ان الكويت ستقدم الى المجلس الوزاري لمجلس التعاون لدول الخليج العربية الذي عقد امس بمقر الامانة العامة لمجلس التعاون في الرياض تقريرا وافيا عن الاعتداءات الاخيرة على سيادتها وكيفية مواجهتها .

واشارت الصحيفة الى ان المجلس الوزاري سوف يدرس خطة خليجية مشتركة تتضمن كيفية مواجهة تلك الاعتداءات ووضع حد لها .

كما يبحث استراتيجية التحرك السياسي خلال المرحلة المقبلة .

● تفاصيل كاملة ص ٣ .

الجميل في القاهرة فجأة

ف.ن.ا ـ القاهرة :

قالت وكالة الانباء القطرية ان الرئيس اللبناني امين الجميل قد وصل الى القاهرة الليلة الماضية في زيارة يجتمع خلالها مع الرئيس المصري حسني مبارك لبحث تطورات الموقف العربي الراهن وخاصة الوضع في لبنان .

وسيغادر الرئيس اللبناني القاهرة صباح اليوم الى ابوظبي في زيارة رسمية لدولة الامارات العربية المتحدة ..

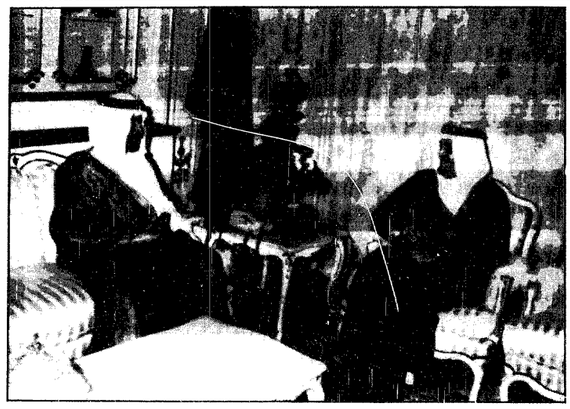

خادم الحرمين الشريفين يستقبل العتيبة

رسالتان لخادم الحرمين من الشيخ زايد والشيخ عيسى

واس (جدة) :

تلقى خادم الحرمين الشريفين الملك فهد بن عبدالعزيز آل سعود ـ حفظه الله ـ رسالة شفوية من اخيه سمو الشيخ زايد بن سلطان آل نهيان رئيس دولة الامارات العربية المتحدة .

وقد قام بنقل الرسالة لخادم الحرمين الشريفين معالي وزير البترول والثروة المعدنية بدولة الامارات الدكتور مانع سعيد العتيبة خلال استقباله له ـ حفظه الله ـ في مكتبه بقصر السلام مساء امس .

وحضر المقابلة معالي وزير البترول والثروة المعدنية .. ووزير التخطيط بالنيابة الاستاذ هشام ناظر .

كما تلقى خادم الحرمين الشريفين رسالة شفوية من اخيه سمو الشيخ عيسى بن سلمان آل خليفة امير دولة البحرين الشقيقة .

وقد قام بنقل الرسالة لخادم الحرمين الشريفين سمو الشيخ محمد بن خليفة آل خليفة وزير الداخلية في دولة البحرين خلال استقباله له ـ حفظه الله ـ في مكتبه بقصر السلام مساء امس .

وقد حضر المقابلة معالي وزير الاعلام الاستاذ علي الشاعر .. وكان العتيبة والشيخ محمد بن خليفة قد وصلا جدة في وقت سابق أمس .

وقد غادر العتيبة جدة مساء امس وكان في وداعه الاستاذ هشام ناظر وعدد من المسئولين كما غادر وزير الداخلية البحريني جدة مساء امس وكان في وداعه الاستاذ علي الشاعر ومدير عام مكتب وزير الاعلام الاستاذ احمد القحطاني ومندوب عن المراسم الملكية .

انفجار قنبلة في مكتب سياحي يمثل شركة الطيران الأمريكية في الكويت

عكاظ ـ وكالات الانباء ـ الكويت ـ واشنطن :

وقع انفجار ظهر امس في مبنى يضم وكالة سفريات سياحية تمثل شركة « بان امريكان » الامريكية للطيران واسفر الانفجار عن خسائر مادية بسيطة وتحطمت واجهات بعض مكاتب الدور الارضي للمبنى الواقع في شارع الخليج العربي بالعاصمة الكويتية ولم يسفر عن سقوط ضحايا .

واعلن مصدر امني كويتي ان سبب الانفجار كان عبوة ناسفة وضعت في مبنى وقال ان الانفجار لم يصب مكتبا تابعا لشركة بان امريكان وانما اصاب مكاتب وكالة سفريات تقوم بتمثيل الشركة الامريكية وكانت تقارير سابقة قد قالت ان الانفجار وقع في مكتب للشركة الامريكية التي اعلن متحدث باسمها في واشنطن انه ليس لها وكيل في الكويت وقال انه لايعتقد بان الشركة مستهدفة من الانفجار وانه لايملك معلومات عن مدبري الانفجار .

مكتب وكالة السفريات بعد الانفجار

● صورة خاصة لـ عكاظ من ق . ن . ا .

مصرع وإصابة ٥٩ جنديا سوريا في حادث بلبنان

ف.ب ـ لبنان :

اعلن الوليوس اللبناني امس ان سبعة جنود سوريين لقوا مصرعهم واصيب ٥٢ اخرون في حادث طريق وقع امس الاول في منطقة ظهر البيدر شرقي بيروت حيث انقلبت سيارة النقل الضخمة التي كانت تقلهم في مجرى مائي لدى عبورها احد الجسور على طريق بيروت ـ دمشق الدولي .

واوضح متحدث باسم الوليوس ان الحادث يعزى الى الضباب الكثيف واضيف سبعة من الجرحى اصابات خطيرة ونقلوا الى دمشق بينما يعالج الـ ٤٥ الباقون في مستشفيات بالبقاع اللبناني .

تجربة واعدة لاكتشاف السرطان في مراحله الأولى

واس ـ لندن :

كشفت مجلة « ذى لانست » الطبية والتي صدرت امس عن تجربة ناجحة بطريقة معملة لاكتشاف السرطان في مراحله الاولية .

وقد شملت التجربة ١٨٧ امرأة كانوا يدعون للعيادات الخارجية للتنظير المهبلي بالطبيب الناتج بجامعة طريق التحليل العام المجهري في تعميد المرضى المصابين بنظير السرطان الحرشوق من المجموعة الاصلية واكتشف من هذا كان هذا التعميد قائما على الاختبار الشوائي .

ووقع ان معظم النقدم تم احرازه فيما يختص باكتشاف السرطان الحرشوق إلا ان الطريقة مفيدة جدا للاكتشاف المبكر لأورام الثدي والرئة

المهدي: قوانين إسلامية بديلة قبل نهاية العام البنا: لقاء بين المهدي وقرنق قريبا

وكالات الانباء ـ القاهرة ـ الخرطوم:

صرح ادريس البنا المستشار السوداني الذي يقوم بزيارة للقاهرة عن قرب لقاء بين رئيس الوزراء الصادق المهدي وزعيم المتمردين في الجنوب الكولونيل قرنق في محاولة لتسوية المشكلة السودانية .

واكد ادريس البنا نائب رئيس مجلس راعي الدولة الرئاسة الجماعية للسودان في حديث لشركة صحافة « الوفد » المصرية امس (السبت) ان مسالة الجنوب ، تمس الاقتصاد السوداني ، واستبعد الحل العسكري لهذه المشكلة وطالب بتسوية « منطقية ومعقولة » .

كما اعلن البنا عن لقاء بين المهدي ورئيس الاقليم الاثيوبي منجستو هايلي ماريام بفضل وساطة مصرية لمناقشة مشكلة الجنوب السوداني .

ومن جهة ثانية تظاهر حوالي ٥٠ الف شخص في الخرطوم امس تأييدا للحكومة ولرئيسها السيد الصادق المهدي ووصفها المراقبون بانها تشكل ردا على المظاهرة الجماهيرية التي نظمتها يوم الاثنين الماضي الجبهة الوطنية الاسلامية في العاصمة السودانية .

وقد اكد المهدي في كلمة وجهها للمتظاهرين ان قوانين اسلامية جديدة ستعرض على البرلمان قبل نهاية العام المقبل لتكون بديلة لقوانين سبتمبر ١٩٨٣ والغي ايضا قرب افتتاح المدارس التي اغلقت في بداية شهر اكتوبر بعد مظاهرات عنيفة للطلبة .

وتوجه المتظاهرون الى المستشفى العسكري للتبرع بالدم من اجل العسكريين وعمال السكك الحديدية الذين جرحوا خلال هجوم شن مؤخرا ضد قطار تموين كان في طريقه الى العويل على مسافة حوالي الف كيلو متر جنوب غربي الخرطوم الفيت مسئوليته على المتمردين في الجنوب .

استقرار أسعار النفط في الأسواق العالمية

رويتر ـ لندن :

شهدت اسواق النفط الخام العالمية يوما هادئا مع انخفاض الاسعار انخفاضا طفيفا عن المستويات المرتفعة التي وصلت اليها يوم الخميس الماضي .

وقال متعاملون انه لم تتردد انباء جديدة تذكر من شانها ان تؤثر على الاسعار التي ظلت مستقرة .

زورق إيراني يهاجم ناقلة يونانية في الخليج

وكالات الانباء ـ المنامة :

هاجمت الزوارق الايرانية السريعة ناقلة نفط قبالة سواحل الامارات العربية المتحدة في مياه الخليج امس واعلنت مصادر بحرية ان احد هذه الزوارق اطلق عدة صواريخ محمولة على الناقلة اليونانية التي كانت ترفع علم بنما واصابها اصابات مباشرة في غرفة المحركات ولم يصب احد باذى وتسبب الهجوم بحريق على ظهر الناقلة تمت السيطرة عليه بسرعة .

وقالت المصادر ان زورقا سريعا سار في اتجاه الناقلة واطلقها بوابل من الصواريخ يعتقد انها من نوع « ار بي جي » واصابت ستة منها الناقلة .

بلينتان هربيتان بولنيتان في طريقهما للخليج

رويتر ـ بورسعيد

وصلت الى ميناء بورسعيد امس سفينتان حربيتان سوفيتيتان في طريقهما عبر قناة السويس للانضمام الى القوات البحرية السوفيتية في الخليج .

وقال مسئولون في الميناء انهما سفينتا امدادات .

ويعتقد ان للاثنتا السوفيتي ست سفن حربية في منطقة الخليج تضم ثلاث كاسحات الغام وفرقاطتين وسفينة قيادة .

أصابة فلسطيني برصاص صهيوني في نابلس

وكالات الانباء ـ الارض المحتلة :

اصيب شاب فلسطيني اصابة خطيرة بأعيرة نارية اطلقها عليه جندي اسرائيلي في مدينة نابلس بالضفة الغربية بفلسطين المحتلة .

وذكرت مصادر العدو الاسرائيلي ان الشاب كان يقذف الجندي بالحجارة حيث كان الجندي الصهيوني يحرس مقر الحاكم العسكري الاسرائيلي

مكرتيرة في مكتب خميني تجسس لصالح إيران

ا . ف . ب ـ باريس :

كشف مصدر وصفته وكالة فرانس برس بانه مطلع في باريس ان ادارة مكافحة التجسس التي انشئت في يونيو ١٩٨٦م على مكرتيرة ادارية بمكتب رئيس الوزراء الفرنسي جاك شيراك كانت قد اقنعت لصديقها الايراني المقيم في فرنسا بانها تنتمي لمنظمة وثائق سرية كانت قد كلفت باعدادها

قصة إخبارية

هل يتم التوصل إلى علاج للإيدز؟ المرض مسئول عن تصلب الأنسجة والخلايا

واس ـ ا . ف . ب ـ لندن ـ واشنطن :

تشن مختلف دول العالم حملات لمكافحة مرض نقص المناعة « الايدز » الذي اصبح منتشرا في امريكا واوروبا بصورة كبيرة وثبت انه يؤدي الى امراض اخرى .

واثبتت الدراسات التي اجراها المكتب الصحي الاقتصادي في بريطانيا ان هناك مخاوف من ان فيروس الايدز هو المسئول عن مرض تصلب الانسجة والخلايا المتعددة في الجسم ويؤدي عادة الى وفاة المصاب .

ويبدي الباحثون تفاؤلا بان ملايين الجنيهات التي تنفق على ابحاث نقص المناعة في الجسم قد تساعد في المستقبل على انقاذ ارواح ملايين المصابين بهذا الداء في العالم لان معظم هذه الابحاث تتركز على جهاز المناعة في الجسم ولما كان هذا الموقف هو النتيجة التي تتناقض مع تلك التي تم الاعلان عنها واعرب الزعيم السوفيتي عن امله في ان يفكر القادة الامريكيون جديا في كل النتائج الممكنة والمترتبة على سياستهم في منطقة الخليج العربي وناشدهم ان يضعوا القرار رقم ٥٩٨ موضع التنفيذ طبقا لنصه وروحه

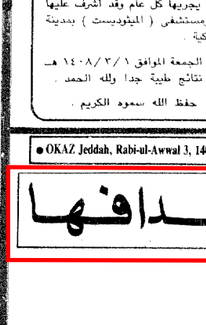

البريطاني ان عدد المصابين بتصلب الانسجة والخلايا في بريطانيا يصل الى مائة الف وتكلفة معالجة هؤلاء وصلت الى ١٨ مليون جنيه خلال العام الماضي واتضح ان هذا المرض يصيب الاغنياء بنسبة عالية كما ان نسبة الاصابة لدى الاناث هي اعلى من نظيرتها لدى الذكور .

وجاء في تقرير للمكتب الصحي

المواجهة الكبيرة بين أمريكا وإيران محتملة جورباتشوف يوجه تحذيرًا إلى أمريكا

ا ف ب ـ رويتر ـ ق ن ا ـ واشنطن ـ موسكو ـ

اكد السيد فيليب ويلكوكس نائب مساعد وزير الخارجية الامريكي لشئون الشرق الادنى وجنوب اسيا انه من المحتمل حدوث مواجهة كبيرة في المياه الدولية بالخليج العربي ويجب الا يكون لدى ايران اي ليس فيما يتعلق بذلك .

وقال في كلمة امام مجلس الشئون الدولية الخاص بشمال كاليفورنيا ان امريكا ستزد دفاعا عن النفس ولا ترغب في تصعيد المواجهة .

وعلى صعيد آخر كان كاسبار واينبرجر وزير الدفاع الامريكي قد اضعف البحرية الامريكية لتصعيد نفط ايرانيتين في الخليج يوم الاثنين الماضي كان ردا مناسبا على اعمال ايران الاستفزازية وهجماتها على ناقلات النفط في المياه الدولية وضربها لسفن الصديق .

ومن جهة ثانية اعلنت ايران ان لديها عددا اكبر بكثير من ١٦ صاروخا مضادا للطائرات من طراز سيتنجر الامريكي الصنع . وامتنع المسئولون الايرانيون في بكين عن الادلاء بتعليق عن الكشف عن كيفية الحصول على الصواريخ ولكنه قال في مؤتمر صحفي ان عددها اكثر بكثير من ١٦ صاروخا .

على صعيد اخر اعلنت البحرية الامريكية ان طائرة هجومية امريكية من طراز ايه ٦ تابعة لسرب حاملة الطائرات الامريكية

الموجة الكبيرة بين أمريكا وإيران محتملة جورباتشوف يوجه تحذيرًا إلى أمريكا

رينجر سقطت امس الاول شمال بحر عمان اثناء قيامها بمهمة تدريبية وقد قفز الطيران بالمظلة وامكن انقاذهما سالمين .

ومن ناحية اخرى حدث توتر جديد في العلاقات بين الولايات المتحدة الامريكية والاتحاد السوفيتي حيث وجه الزعيم السوفيتي ميخائيل جورباتشوف ما وصفته وكالة الصحافة الفرنسية بانه تحذير صريح لواشنطن من عواقب سياستها واعمالها في منطقة الخليج والعالم .

وصرح جورباتشوف حسبما جاء في بيان رسمي مطول اذيع في موسكو عقب محادثات جورج شولتز وزير الخارجية الامريكي في موسكو بانه اذا استمرت السياسة الامريكية فقد تدور جانبا كبيرا من العملية الدولية بعا في ذلك العديد من مكونات العلاقات السوفيتية الامريكية .

وصرح جورباتشوف بان الولايات المتحدة قررت ان تتصرف كعهدها قديما ولقد تسبب الاسطول البحري الامريكي في تعقيد الموقف ونحن لا نفهم هذه التصرفات التي من شانها ان تؤدي بالقطع الى النتيجة التي تتناقض مع تلك التي تم الاعلان عنها واعرب الزعيم السوفيتي عن امله في ان يفكر القادة الامريكيون جديا في كل النتائج الممكنة والمترتبة على سياستهم في منطقة الخليج العربي وناشدهم ان يضعوا القرار رقم ٥٩٨ موضع التنفيذ طبقا لنصه وروحه

تنشئة .. الطفل

تنشئة الطفل تعتمد على توفير البيئة المناسبة والمناخ المناسب ويجب علينا التعامل مع الجيل الناشيء وبأسلوب علمي هادف ..

[ملفكي الأراء ص ٥]

صاروخ .. الحكمة

بعد ان تملكنا « اراماكو » واخذنا منها زمام المبادرة لم يكن لدى الحكومة اي وقت يمكن السماح لضياعه .. الاستاذ علي محمد العمير يتحدث عن سياسة التصدير ..

[ملفكي الأراء ـ ص ٥]

معرض .. صناعي

الدكتور محمد علي قطان يفتتح اليوم المعرض الدولي للتبريد والتهوية والتكييف .. المعرض يضم الكثيرمن معدات التحكم في المناخ التي تعرضها الشركات الوطنية ..

[أخبار الوطن ـ ص ٢]

ملتقى .. فكري

الشيخ ابوالحسن الندوي ينوه بجهود المملكة لدعم الاسلام والمسلمين ويثقل في حديث لـ « عكاظ » ان اعلان التوبة وتعهد نظام طهران بعدم تكرار الفتنة شرطان لدخول اراضي الحرمين ..

[الفكر الاسلامي ـ ص ٦]

شركة .. استثمارية

« عكاظ » تنفرد بنشر توصيات اجتماع رؤساء الجاليات اليمنية بصنعاء .. التأكيد على دعم العاملين بالخارج للاقتصاد وتأسيس شركة استثمارية ..

[الوطن العربي ـ ص ٧]

أخطار .. التدخين

اكثر من مليون شخص يموتون سنويا من أمراض التدخين .. « عكاظ » تعرض كتاب الدكتور ابراهيم عامر ..

[حياة الناس ـ ص ٩]

الوئيت يدينون العدوان

ادانة رسمية واضحة للعدوان الايراني على الكويت اعلنتها موسكو

[أحداث الساعة ص ٣]

حرب المخيمات !

خطة جديدة لانهاء حرب المخيمات في ٣ ايام على ثلاث مراحل .. فهل تنفذ ؟

[أحداث الساعة ص ٣]

الإبراهيمي يصل الى المملكة غدا

محمد الخضري ـ الرياض :

يصل الى المملكة غدا الاثنين معالي الدكتور احمد طالب الابراهيمي وزير الشؤون الخارجية الجزائري في زيارة رسمية للمملكة تستغرق يومين يجري خلالها محادثات مع صاحب السمو الملكي الامير سعود الفيصل وزير الخارجية .

وعلمت « عكاظ » من مصادر مأذونة بالسفارة الجزائرية في الرياض ان المحادثات السعودية الجزائرية ستتناول كافة التطورات وتنسيق المواقف العربية قبيل القمة العربية الطارئة في عمان .