بسم الله الرحمن الرحيم

عكاظ
OKAZ

جريدة سياسية يومية

جنرال GENERAL
من يوشيبو
مكة ٥٤٢٥٣٠٣ جدة ٦٤٧٢٩٩٢ الطائف ٧٣٢٤١٤٨
المدينة ٨٣٨١٦٥١ الدمام ٨٣٣٧٥٦٣ الرياض ١٠٣٠٤٢
مؤسسة اسماعيل هارون دحلاوي
ismail haroon dehlawi est.

ناشيونال National
مفاجأة شركة الدهلوي
الآن في الأسواق
الفيديو العالمي NV-G500
AL-DAHLAWI CO.
Jeddah-Tel 6470000
شركة محمد جميل الدهلوي
جدة ت ٦٤٧٠٠٠٠

العدد ٧٩٨٦ ـ الأحد ٢٩ رمضان ١٤٠٨ هـ ـ (٢٥ الثور ١٣٦٦ هـ . ش) الموافق ١٥ مايو ١٩٨٨ م ● السنة الثامنة والعشرون ● ١٦ صفحة ●
● OKAZ Jeddah, Ramadan 29, 1408 Taurus 25, 1366) Sunday May 15, 1988. No. 7986 — 28 years ●

المسئولون العرب والفلسطينيون لـ«عكاظ» في ذكرى إغتصاب فلسطين: التضامن العربي السبيل لاستعادة الحقوق السليبة ص ٤

○ فـــؤاد تـوفـيـق لـ« عـكـاظ » :

٥٢ ألف مليون ريال لتطوير مكة المكرمة

○ خادم الحرمين وسمو ولي العهد يتابعان مشاريع تطوير العاصمة المقدسة والمدينة المنورة

○ ٢٠ ألف مليون ريال أنفقت لتطوير مكة

○ العاصمة المقدسة ستكون أضخم وأجمل مدن العالم

كتب أيمن حبيب :

يو في خادم الحرمين الشريفين الملك فهد بن عبدالعزيز ال سعود وصاحب السمو الملكي الامير عبدالله بن عبدالعزيز ولي العهد ونائب رئيس مجلس الوزراء ورئيس الحرس الوطني كل الاهتمام الخاص بتطوير وتحديث مكة المكرمة والمدينة المنورة وتقديم ارقى الخدمات بهما بما يتناسب مع مكانتهما الدينية المقدسة .

ويتابع خادم الحرمين الشريفين بنفسه تنفيذ المشاريع الحيوية في هاتين المدينتين المقدستين كما يوالي هذه الايام المباركة الاشراف شخصيا وعن كثب على ماتم انجازه في مكة المكرمة من مشاريع هامة .

حرص خادم الحرمين الشريفين على الاهتمام بمشاريع مكة المكرمة ومتابعة تنفيذها فقد اصدر توجيهاته الكريمة بضرورة استكمال مخطط تحديث وتطوير العاصمة المقدسة للتمكن من تحديد الصورة النهائية للمشاريع الضخمة التي يترجب تنفيذها مستقبلا في مكة المكرمة .

الاسراع في الانجاز

وقال ان خادم الحرمين الشريفين أمر بضرورة الاسراع في انجاز هذا المخطط والذي تم انجاز الجزء الاكبر منه ويشمل مرحلتين اساسيتين هما تجميع المعلومات ومن ثم تفريغ هذه المعلومات وعرضها على الاستشاريين ولم يتبق سوى تصوير مكة المكرمة من الجو لاستكمال وضع خطة الانجاز .

واوضح الاستاذ فؤاد عمر توفيق ان الدراسات الاولية اشارت الى ان المشاريع الضخمة التي سيتم تنفيذها في مكة المكرمة خلال العشرين سنة القادمة وستشترك فيها العديد من الجهات الحكومية ستكلف ٥٢,٩٢٦,٧٠٨,٠٠٠ ريال وستخلص هذه المرحلة الى جعل مكة المكرمة مدينتين احدهما لحجاج بيت الله الحرام والمعتمرين والاخرى للمواطنين والمقيمين بمكة المكرمة بحيث يتم التمكن من تقديم ارقى وافضل الخدمات وفق احدث اساليب التخطيط والبناء .

واكد امين العاصمة المقدسة ان حجم مااتم انفاقه على المشاريع الاساسية في مكة المكرمة بلغ ٢٠,٨٩٢,٨٨٢,٠٠٠ ريال سعودي .

واشار الاستاذ فؤاد توفيق الى انه في اطار تحديث مكة المكرمة وجعلها كاضخم واجمل مدن العالم تم تنفيذ مشاريع ترفيهية وحدائق ومتنزهات ضخمة بلغت تكلفتها ٦٢,١٠٢,٠٠٠ ريال كما تم انفاق مبلغ ٧١٥,٩٢٤,٠٠٠ ريال للخدمات والصيانة والدراسات .

وقال امين العاصمة المقدسة انه يجرى حاليا تنفيذ حشد كبير من المشروعات الضخمة من قبل كافة المرافق الحكومية في مكة المكرمة وتبلغ تكلفتها الاجمالية ٦,٧٠٢,٢٠٣,٠٠٠ ريال وباستكمال تنفيذ هذه المشاريع يكون قد تحقق انجاز مرحلة اساسية من المشاريع الحيوية لمكة المكرمة .

خادم الحرمين يستقبل المهنئين بالعيد في قصر الصفا بمكة المكرمة

واس (مكة المكرمة) :

بمشيئة الله تعالى سيستقبل خادم الحرمين الشريفين الملك فهد بن عبد العزيز حفظه الله جموع المهنئين بعيد الفطر المبارك بعد اداء صلاة العيد من هذا العام في قصر الصفا بمكة المكرمة بدلا من قاعة ام الجود .

رعى الله خادم الحرمين الشريفين وأمده بعونه وتوفيقه .

يوجه حفظه الله المسئولين لبذل المزيد من الجهد في تنفيذ مشاريع الخير والنماء لخدمة حجاج بيت الله الحرام والمعتمرين والزوار والمواطنين .

استكمال تحديث و تطوير مكة

●● واكد الاستاذ فؤاد عمر توفيق امين العاصمة المقدسة في حديث موسع لـ « عكاظ » (ينشر بعد العيد) انه في اطار

الكويت : مقتل عراقي حاول التسلل والتحيط مع الجنود

رويتر ـ الكويت

اعلنت وزارة الخارجية الكويتية امس ان رجال حرس الحدود الكويتي اطلقوا النار فقتلوا شخصا عراقيا حاول دخول الكويت بصورة غير قانونية واشتبك مع قوات الحدود .

وقال بيان للوزارة اذاعته وكالة الانباء الكويتية ان المواطن العراقي الذي اكتفى البيان بالقول ان اسمه حسين بقد تولى مئاثرا بجراح اصيب بها في تبادل لاطلاق النار مع رجال حرس الحدود عند نقطة العبدلي على الحدود بين الكويت والعراق .

واصيب احد افراد حرس الحدود وبدعى مبارك مشعل بجراح اثناء الاشتباك ولم يذكر البيان متى وقع الحادث .

في زيارة مفاجئة : صدام يجتمع مع الحسين في عمان

وكالات الأنباء ـ عمان :

وصل الرئيس العراقي صدام حسين الى عمان امس في زيارة لم يعلن عنها من قبل .

وقد عاد الرئيس العراقي الى بغداد الليلة الماضية وقالت المصادر ان مباحثاته مع العاهل الاردني تركزت على تطورات الانتفاضة واوضاع الوطن العربي .

سمو الأمير عبدالله يستقبل المهنئين في قصر الحكم بالرياض

واس ـ الرياض :

بمشيئة الله تعالى سوف يستقبل صاحب السمو الملكي الأمير عبدالله بن عبدالعزيز ولي العهد ونائب رئيس مجلس الوزراء ورئيس الحرس الوطني جموع المواطنين في قصر الحكم بالرياض عقب صلاة عيد الفطر المبارك ثم يعقب ذلك استقبال للمواطنين وتناول طعام إفطار العيد في قصر سموه بالرياض .

عكاظ تهنئ بعيد الفطر المبارك

تغتنم اسرة مؤسسة « عكاظ » للصحافة والنشر مناسبة اطلالة عيد الفطر المبارك لترفع الى الآب القائد خادم الحرمين الشريفين الملك فهد بن عبدالعزيز آل سعود حفظه الله والى صاحب السمو الملكي الامير عبدالله بن عبدالعزيز ولي العهد ونائب رئيس مجلس الوزراء ورئيس الحرس الوطني وصاحب السمو الملكي الامير سلطان بن عبدالعزيز النائب الثاني لرئيس مجلس الوزراء ووزير الدفاع والطيران والمفتش العام والى كافة اعضاء الاسرة المالكة الكريمة والى افراد الشعب السعودي والى الامتين العربية والاسلامية اعمق واصدق التهاني بهذه المناسبة سائلة الله عز وجل ان يعيدها عليهما من يريد النيل منهما بسوء . وكل عام وانتم بخير

على بعد ١٢٠٠ كلم وفي لارك الايرانية :

مقاتلات العراق تشعل ٥ ناقلات عملاقة

عكاظ (استماع) ـ وكالات الأنباء ـ بغداد :

قطعت اعداد كبيرة من الطائرات الحربية العراقية مسافة تزيد على ١٢٠٠ كيلو متر عن حدودها الدولية الجنوبية الى جزيرة لارك الايرانية في جنوب الخليج العربي عند مضيق هرمز حيث سددت ضرباتها المؤثرة الى خمس ناقلات نفط عملاقة بينها واحدة من اكبر ناقلات النفط في العالم « سيوايز جاينت » التي تبلغ حمولتها القصوى « ٢٢٨,٥٥٨ » طنا .

واكد بيان عسكري عراقي ان الطائرات العراقية باعدادها الكبيرة جدا تمكنت بتخطيط قيادي محكم واداء شجاع من تحقيق المباغتة التامة واختراق دفاعات العدو الجوية لتسديد قذائفها الى ناقلات النفط العملاقة التي تعمل في الجزيرة كمرسى عائم وخزانات لتزويد الناقلات بنفط العدو واضرمت الطائرات النيران في اهدافها وعادت الى قواعدها سالمة .

وذكرت مصادر ملاحية ان ١٧ بحارا غير الاقل اعتبروا في عداد المفقودين معظمهم من افراد طاقم « سيوايز جاينت » بينما قالت مصادر اخرى ان حوالي ٥٠ بحارا اعتبروا في عداد المفقودين .

من جهة ثانية رصدت القوات البحرية العراقية امس خمسة زوارق ايرانية واشتبكت معها واغرقتها على الفور .

سمو الامير عبدالله بن عبدالعزيز

خادم الحرمين الشريفين الملك فهد بن عبدالعزيز

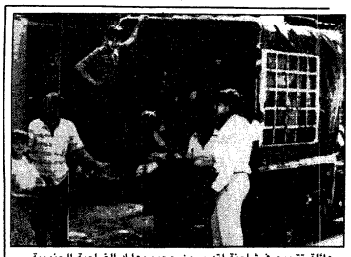

عائلة تتجمع في شاحنة لتهرب من جحيم معارك الضاحية الجنوبية .

القوات السورية تنتشر في الضاحية اليوم
المتقاتلون تخلوا عن مواقعهم في برج البراجنة

عكاظ (استماع) وكالات الانباء ـ بيروت :

اكد مصدر في قيادة القوات السورية في بيروت مساء امس ان جنودا سوريين سينتشرون اليوم في الضاحية الجنوبية ببيروت لوضع حد للقتال بين حركة امل وبين « حزب الله » الموالي لايران .

واوضح المصدر نفسه الذي طلب عدم الافصاح عن اسمه ان وحدات سورية بقيادة العميد علي ديب وصلت بالفعل الى بيروت قادمة من سهل البقاع اللبناني ويتوقع وصول اخرى من لبنان الشمالي قبل الفجر .

وستكلف الوحدات هذه بـ « اقرار السلام » في الضاحية بالتعاون مع تلك المتمركزة في قطاع عرمون خلدة على مسافة ١٧ كلم جنوب بيروت والموجودة منذ استلام الجيش السوري مسئوليه الامن في القطاع الغربي من المدينة .

ولوحظ فعلاً امس كما قال شهود عيان ان حوالي عشر دبابات سورية قد توجهت من قطاع « خلدة ـ عرمون » حيث تتمركز قوات سورية كبيرة الى اتجاه مطار بيروت الدولي الواقع في الضاحية الجنوبية كما شوهدت عشر دبابات اخرى تتحرك بنفس الاتجاه من طريق معاكس .

من جهة ثانية توقفت عصر امس بموجب اتفاق لوقف النار الاشتباكات العنيفة التي كانت قد جرت الليلة قبل الماضية وحتى ظهر امس في مخيم برج البراجنة بين مقاتلي حركة فتح وبين المتشقين عنها الذين يتزعمهم ابو موسى وقالت المصادر ان ثمانية اشخاص قتلوا بينما اصيب مائة اخرين بجروح من جراء تلك الاشتباكات وذكرت المصادر ان المتشقين تخلوا عن سبعة مواقع لهم من اصل ثمانية كانوا يحتلونها في المخيم وحوصروا في الموقع الاخير بالمخيم .

وقالت المصادر ان معارك عنيفة وقعت امس بين حزب الله وأمل حيث اقتربت ميليشيات حزب الله كثيرا من طريق مطار بيروت الدولي ودار قتال مرير بين الجانبين قرب مقر القيادة العسكرية لحركة امل .

[تفاصيل اخرى وتحليل عن معارك بيروت ص ٣ و ٥]

تمديد فترة الاكتتاب

بناءً على رغبة الكثيرين من المواطنين وإتاحة الفرصة أمام الجميع
فقد تقرر تمديد فترة الإكتتاب في
شركة الجوف للتنمية الزراعية
لفترة محدودة
وعليه فإننا نعلمكم السادة المواطنين الراغبين في الإكتتاب بأنه عليكم مراجعة البنوك المخصصة لذلك وهي :

البنك الأهلي التجاري
بنك الرياض
البنك العربي الوطني

قيمة السهم ١٠٠ ريال ، يدفع منها ٥٠ ٪
للمزيد من المعلومات والإستفسار يمكنكم الإتصال بـ :
إدارة شركة الجوف للتنمية الزراعية ـ هاتف ٠٤/٦٢٤٥٨٨٨
وكيل الإكتتاب / مكتب السادة عبدالله الحامي الرياض هاتف ٠١/٤٠٤٦٨٧/٤٠٢٩٩٦٠

إمساكية رمضان

	افطار	امساك
مكة المكرمة	٦,٥٣	٤,٠٨
المدينة المنورة	٦,٥٩	٤,٠١
الرياض	٦,٣٠	٣,٣٢
جدة	٦,٥٦	٤,١١
الدمام	٦,٢٠	٣,١٣
بريدة	٦,٤٥	٣,٣٨
تبوك	٧,١٨	٤,٠١
ابها	٦,٣٧	٤,٠٥
جيزان	٦,٣٥	٤,٠٧

حكومة السودان الجديدة

الصادق المهدي اعلن تشكيل حكومته الجديدة من ٢٧ وزيرا وينتظر موافقة مجلس رأس الدولة .

احداث الساعة ص ٥

العفو من الغنوشي

الرئيس زين العابدين بن علي يعفو عن راشد الغنوشي زعيم حركة الاتجاه الاسلامي .

احداث الساعة ص ٥

حل برلمان فرنسا

الرئيس فرنسوا ميتران اعلن حل البرلمان الانتخابات يوم ٥ يونيو القادم .

احداث الساعة ص ٥

تعاون بترولي

هشام ناظر والعتيبة يبحثان اوجه التعاون بين المملكة والامارات في المجالات البترولية .

« اخبار الوطن ص ٢ »

عكاظ مجانا بين يديك داخل العدد في ١٦ صفحة بالألوان
احرص على اقتنائها واطلبها من الباعة