بسم الله الرحمن الرحيم

عكاظ

جريدة سياسية يومية

عن مختص للبيع

الاشتراك

السعودية ١ ريال ـ الكويت ١٠٠ فلس ـ الامارات ١ درهم ـ البحرين ١ درهم ـ قطر ١ ريال ـ صنعاء ١ ريال ـ الاردن ١٠٠ فلس ـ العراق ١٠٠ فلس ـ مصر ٢٠٠ مليم ـ السودان ١٥٠ مليم ـ تونس ١٥٠ مليم ـ المغرب ١ درهم ـ الجزائر ١ دينار ـ سوريا ليرة ـ لبنان ليرة ـ باكستان ٥٠ روبية ـ بريطانيا ٥٠ بنس ـ الهند ٣ روبية ـ اليمن ٣٠ فراجة

(عشرون صفحة) (السنة الرابعة والعشرون)

● ● العدد ٦٤٩١ الخميس ١٣ جمادى الآخرة ١٤٠٤ الموافق ١٥ مارس ١٩٨٤ م

OKAZ Jeddah, Jamad Al-Thani 13, 1404 March 15, 1984. No. 6491 — 24 years

سمو الامير عبدالله يعود للرياض

● واس (الرياض)

عاد بسلامة الله وحفظه صاحب السمو الملكي الامير عبدالله بن عبد العزيز ولي العهد ونائب رئيس مجلس الوزراء ورئيس الحرس الوطني الى الرياض في الساعة التاسعة من مساء امس .

وكان في استقبال سموه بمطار الملك خالد الدولي صاحب السمو الملكي الامير نايف بن عبد العزيز وزير الداخلية وصاحب السمو الملكي الامير بدر بن عبد العزيز نائب رئيس الحرس الوطني وصاحب السمو الملكي الامير سلمان بن عبد العزيز امير منطقة الرياض . وعدد من أصحاب السمو الملكي الامراء والمعالي الوزراء وكبار قادة وضباط القوات المسلحة والحرس الوطني والامن العام وجمع من المواطنين .. رافقت سموه السلامة في حله وترحاله ..

سمو الامير سلطان يستقبل كابيون

واس (الخبر)

استقبل صاحب السمو الملكي الامير سلطان بن عبد العزيز النائب الثاني لرئيس مجلس الوزراء وزير الدفاع والطيران والمفتش العام امس بمكتب سموه بالخبر رئيس هيئة اركان القوات الجوية الفرنسية الفريق اول بزنارد كابيون والوفد المرافق له الذي يزور المنطقة الشرقية في نطاق زيارته الحالية للمملكة بدعوة من القوات الجوية السعودية.

وحضر المقابلة قائد القوات الجوية السعودية الفريق طيار ركن محمد صبري ومدير العمليات بالقوات الجوية العميد طيار ركن فهد العبدالله وقائد قاعدة الملك عبدالعزيز الجوية بالشرقية المقدم طيار ركن تركي بن ناصر بن عبدالعزيز.

تحذير عربي لإيران

● وزراء الخارجية يدينون عدوان إيران على العراق ويحذرون باعادة النظر في العلاقات معها

● لجنة عربية لتنفيذ القرارات والإتصال بدول العالم

● وكالات الأنباء (بغداد) :

حذر مجلس جامعة الدول العربية في ختام اجتماعه الطارىء أمس بغداد ايران من استمرارها في الحرب ضد العراق واكد ادانته لاستمرار الاعتداءات الايرانية على الاراضي العراقية مشيراً الى ان ذلك لايمكن الا ان يدفع الدول العربية إلى اعادة النظر في علاقاتها مع ايران .

وفيما يلي نص القرارات الختامية لوزراء الخارجية العرب :

« ان مجلس جامعة الدول العربية المنعقد على مستوى وزراء الخارجية في دورة طارئة في بغداد يوم الاربعاء ١١ جمادى الثانية لعام ١٤٠٤هـ هجرية الموافق ١٤ مارس آذار ١٩٨٤ ميلادية .. اذ يلاحظ بالغ القلق استمرار الحرب العراقية الايرانية وتصعيدها بسبب عدم استجابة ايران لجميع المبادرات السلمية وأصرارها على مواصلة عدوانها على العراق وتهديدها للمنطقة العربية بأسرها وقناعتها مؤخراً بسلسلة من الهجمات العسكرية الواسعة النطاق ضد العراق مستهدفة اختراق حدوده الدولية واحتلال اراضيه وأصرارها على مواصلة عدوانها المسلح على العراق .

واذ يستذكر قرارات مؤتمر القمة العربي الثاني عشر المنعقد في مدينة فاس في المملكة المغربية .. من ٦ الى ٩ ايلول ١٩٨٢ التي اكدت ضرورة التقاص ووحدة الصف العربي واعتبرت كل اعتداء على اي شبر عربي هو اعتداء على البلاد العربية جميعا .. وان المحافظة على استقلال البلاد العربية وسلامة اراضيها وحرية حدودها الدولية واجب على جميع الدول العربية احترامه والعمل من اجله بجميع الوسائل المتاحة واعلنت استعداد الدول العربية لتنفيذ الالتزامات المترتبة عليها نحو العراق بموجب المادة السادسة من ميثاق الجامعة العربية والمادة الثانية لمعاهدة الدفاع المشترك والتعاون الاقتصادي بين دول الجامعة العربية في حالة عدم استجابة ايران لتصويص هذا القرار واستمرارها في الحرب ضد العراق ومحاولة خرق حدودها الدولية واحتلال اراضيه ... .

تقرر مايلي :

١) الطلب من ايران ان تلتزم فورا بقرارات وقف القتال والاستجابة لمبادرات السلام بما يكفل ضمان حدود الطرفين .. وانشاء علاقات حسن الجوار كي يسود الأمن والاستقرار في المنطقة لخير الأمة الاسلامية والعربية ...

« ادانة العدوان »

٢) ادانة استمرار ايران في اعتداءاتها ضد العراق ومحاولتها اجتياز حدوده الدولية واحتلال اراضيه والتحدي في شتى المجالات واصرارها على الاستمرار في الحرب وعدم استجابتها للمبادرات السلمية الداعية الى انهاء القتال والدخول في مفاوضات لحل المشاكل بالطرق السلمية بما يمنى حقوق الطرفين .

٣ ـ الاشادة بمواقف العراق من قرارات مجلس الامن ومبادرات حركة عدم الانحياز ومنظمة المؤتمر الاسلامي وما عبر عنه من استعداد دائم لوقف القتال والدخول في مفاوضات من أجل الوصول الى حل سلمي عادل ومشرف للنزاع ..

٤) تأكيد الالتزام بقرار مؤتمر القمة العربي الثاني عشر المنعقد في مدينة فاس المتضامن مع العراق في سعيه المشروع لردع العدوان وتحذير ايران من استمرارها في الحرب ضد العراق المضمر في جامعة الدول العربية والذي قبل بجميع المبادرات السلمية لايمكن الا ان يدفع الدول العربية الى اعادة النظر في العلاقات معها .

« لجنة لمتابعة القرارات »

٥) تشكيل لجنة من وزراء خارجية كل من المملكة الاردنية الهاشمية والجمهورية التونسية والملكة المغربية السعودية والجمهورية العراقية ودولة الكويت والمملكة المغربية والجمهورية العربية اليمنية والامين العام للجامعة العربية تتولى متابعة تنفيذ هذا القرار وتطورات الوضع والقيام بالاجراءات والمبادرات والاتصالات الدولية من اجل ايقاف الحرب وصيانة الأمن والاستقرار في المنطقة . ولحث الدول على بذل المساعي السلمية والامتناع عن اتخاذ اي اجراء يؤدي الى استمرار الحرب بين الطرفين بصورة مباشرة او غير مباشرة وتجتمع اللجنة بصورة دورية وكلما دعت الحاجة الى ذلك وتقوم بالطلاع الدول العربية على النتائج التي تتوصل اليها . .

طارق عزيز : المؤتمر ناجح جدا

وصرح طارق عزيز نائب رئيس الوزراء ووزير الخارجية العراقي ان الاجتماع كان ناجحا جدا وحقق اجماعا عربيا في القضايا المطروحة مثل مواجهة العدوان على العراق .

واضاف بقوله ان جميع الوفود المشتركة في الاجتماع وافقت على مشروع قرار موحد وافق عليه الوزراء في جلستهم الختامية .

وكان وزراء الخارجية قد شكلوا في جلسة

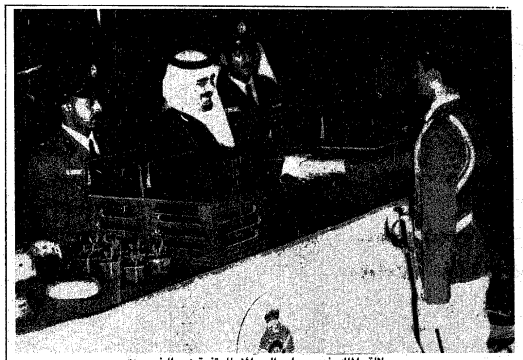

جلالة الملك فهد يسلم الجوائز للمتفوقين والخريجين

في جلسة العمل الثالثة لمؤتمر لوزان

جنبلاط يدعو لإعلان جمهورية لبنانية عربية

● رفض مشروع الفيدرالية والمطالبة بإلغاء شامل للطائفية

استؤنفت امس في لوزان اعمال مؤتمر الحوار الوطني اللبناني حيث عقدت جلسة العمل الثالثة التي تركز على دراسة مشكلة الاصلاحات السياسية الشاملة والاستوية في لبنان ، وذلك في الوقت الذي ساد فيه الهدوء اجواء بيروت امس على اثر إعلان إطلاق اطراف الحوار في لوزان عن وقف شامل لاطلاق النار .

واضاف قوله « ان نتراجع هذه المرة عن الحد المقبول الذي تمثله طموحاتنا المشروعة في المساواة »

وشدد السيد جنبلاط على انه في وجه طرح المشروع الفيدرالي من جانب الجبهة اللبنانية فانه يطالب بإعلان جمهورية عربية لبنانية .

وكان الزعيمان السجيحان كميل شمعون وبيير الجميل قد طرحا امس الاول مشروعا عاما المؤتمر يقضي بإنشاء دولة فيدرالية

واضاف قوله إنه يطالب بالغاء الطائفية السياسية . ويقترح إنشاء مجلس رئاسة من المثقفين لا ينتمون الى اي طائفة والتي قال انها تتقمص رفض التقسيم وتحريم الجنوب وإزالة الهيمنة الجزئية والغاء الطائفية السياسية إلغاء شاملاً واعادة بناء الجيش بناء وطنياً عربياً سليماً .

وقال السيد جنبلاط بتشكيل لجنة من قبل المؤتمرين لاعادة بناء الجيش وفق سياسة دفاعية « تتلاءم وواقع لبنان واتجاهاته » .

وقال السيد جنبلاط انه ينبغي ان ينأط بهذه اللجنة صلاحيات قيادة وادارة والمدة المؤسسة العسكرية الى حين استكمال هذا البناء .

وقد سبق جلسة العمل الثالثة التي عقدت في الساعة الثانية عشرة ظهر امس عدة لقاءات ومشاورات مكثفة بين مختلف الأطراف المشاركة في المؤتمر . فقد اجتمع الرئيس اللبناني امين الجميل صباح امس مع السيد عبدالحليم خدام نائب رئيس الجمهورية السوري ، ثم حضر الاجتماع زعيما الجبهة اللبنانية كميل شمعون وبيير الجميل .

ويعد هذا هو اول لقاء بين السيد عبدالحليم خدام ممثل سوريا وزعماء الميليشيات المسيحية اللبنانية .

وذكرت مصادر مطلعة في لوزان ان الرئيس امين الجميل اجتمع اثناء قيل الظهيرة لمدة ساعتين وليد جنبلاط رئيس الحزب الاشتراكي اللبناني ودار الحديث حول وسائل دعم وقف اطلاق النار .

واعلن الناطق باسم المؤتمر امس ان المناقشات التي تمت خلال الجلسة كانت بناءة وتمت في جو ايجابي وذكر في تصريح له ، ان المؤتمر توقعه انه انفق على عقد الجلسة الخامسة للمؤتمر صباح اليوم السبت واستقبال الملكة الاجتماعات الثنائية للوصول الى ورقة مشتركة تطرح اليوم على المؤتمر واضاف انه قد تم تقديم اربع اوراق عمل الى المؤتمر كما قدمت بعض الاقتراحات الشفهية وذكر ان وقف اطلاق النار لازال ثابتا الى الان في بيروت وكافة المناطق اللبنانية مشيرا الى ان اللجنة الامنية التي اجتمعت في موقع لمجدة الفرنسية جنوبي بيروت امس تعمل على تثبيت وقف اطلاق النار واقامة منطقة منزوعة السلاح بين الاطراف وبما يتفق وفتح مطار بيروت امام الملاحة الجوية قال انه لا يمكن فتح المطار قبل اتخاذ اجراءات من قبل اللجنة التي ستعود للاجتماع مرة اخرى اليوم .

وكان الزعماء اللبنانيون المشاركون في المؤتمر قد قدموا اوراق العمل الخاصة بهم امس الاول .

وقد قال السيد نبيه بري زعيم حركة امل في ورقة العمل التي تقدم بها بتشكيل حكومة وحدة وطنية تتفيذ المبادىء الاصلاحية التي اقترحها على ان تنفذ هذه المبادىء خلال ستة شهور وأن تمنح هذه الحكومة المقترحة صلاحيات استثنائية من قبل مجلس النواب .

واقترح بري ايضا ان يدعى المجلس النيابي خلال الفترة نفسها لانتخاب رئيس جديد للجمهورية .

ورفض الزعيم الشيعي في ورقته التقسيم تحت اية صورة من الصور كما رفض اي شكل فيدرالي او كونفدرالي او كانتونات في لبنان

تفاصيل وصور ص ٢ ،

سمو الامير سلطان لدى استقباله امس رئيس هيئة الاركان الجوية الفرنسية

سمو الامير عبدالله لدى وصوله امس مطار الملك خالد الدولي بالرياض

الامير سعود الفيصل :

المملكة ملتزمة بمواصلة الجهود لحقن الدماء بين العراق وإيران

واس (الرياض ـ بغداد)

عاد صاحب السمو الملكي الامير سعود الفيصل وزير الخارجية الى الرياض مساء امس قادما من بغداد بعد ان ترأس وفد المملكة في الاجتماع الطارىء لوزراء الخارجية للدول العربية الذي انهى اعماله في وقت سابق بامس .

وكان سموه قد اكد ضرورة استمرار وتكثيف جهود مختلف الاطراف الدولية والاسلامية والعربية ليوضع حد للحرب العراقية الايرانية والتي باتت تهدد طرفيها والمنطقة بأخطر الاحتمالات .

ودعا سموه في كلمة القاها في الاجتماع الطارىء لوزراء الخارجية العرب الذي عقد في بغداد امس الى وقف فوري للقتال بين البلدين لتمكين اطراف الوساطة من حل النزاع بينهما استنادا الى القوانين الدولية وتمشيا مع روح الاخوة الاسلامية .

ونوه سموه وزير الخارجية بموقف العراق المتجاوب مع المساعي السلمية والحريص على عدم توسيع دائرة النزاع وقال ان العراق بعد استجابته من الاراضي الايرانية دلل على تجاوبه مع الجهود السلمية اضافة الى كونه غير معتد اصلا في توسيع دائرة الصراع لانه ليست لديه اية اطماع تجاه ايران .

وقال سمو وزير الخارجية ان موقف الدول العربية الى جانب العراق واتخاذها موقفا محددا بهذا الصدد في قمة فاس جاء تقديرا لموقف العراق وبغية تعزيز توجهات السلام وتناشد ايران ان تحذو حذو العراق وان تحتكم الى العقل والمنطق وان تحكم بحكم الدشم والخذلان العسكرية مقابل خطوط تواجد القوات السورية في المنطقة .

مؤكدا ان استخدام القوة لا يوصل الى انهاء النزاع سلميا ليس فقط في ايران على استغلال التوجه العربي نحو انهاء النزاع سلميا وليس فقط في العلاقات العراقية الايرانية بل وفي علاقات ايران مع العرب واكد سموه ضرورة تبني الدول العربية الان لموقف موحد يهدف السعي الى ايقاف الحرب بين البلدين المسلمين وعودة الجيوش المتحاربة الى اراضيها وقبول مبدأ التفاوض لازالة اسباب النزاع بينهما بصورة سلمية .. وحدد سموه التزام المملكة بمواصلة بذل المساعي والجهود الرامية الى ايقاف هذه الحرب وحقن الدماء بين البلدين المسلمين .

العرب يطالبون بتحرك اوروبي للسلام

عكاظ (بروكسل) :

كلفت الدول العربية اتصالاتها مع اوروبا الغربية لحثها على المساهمة بصورة اكثر فعالية في حل مشاكل الشرق الاوسط وذلك عشية القمة الاوروبية المقرر عقدها في بروكسل يوم ١٩ مارس الحالي .

وفي هذا الاطار بحث عدد من السفراء العرب المعتمدين لدى السوق الاوروبية ومن بينهم سفير المملكة في بروكسل مع رئيس البرلمان الاوروبي بيتر وتكرك امس قضايا المنطقة ومن بينها الحرب العراقية ـ ايرانية والمشكلة الفلسطينية .

من المقرر ان يعقد برلمان اوروبي يزور الاردن حاليا تقرير حول ازمة الشرق الاوسط لتقديمه لرئاسة السوق .

خلفية اخبارية

من المتوقع ان تستمر اعمال مؤتمر الحوار الوطني اللبناني في لوزان حتى يوم غد الجمعة ..

مصادر مطلعة عبرت عن تفاؤلها للاتصالات والمشاورات التي تتم بين الاطراف المشاركة في غير موعد الجلسات الرسمية لمصادر تؤكد بأن كافة الاطراف حريصة على الخروج بنتائج عملية للبدء في عمليات الاصلاح الداخلي .

□ في محاولة للاستفزاز ونسف الوفاق اللبناني:

حشود عسكرية إسرائيلية ضخمة في مواجهة القوات السورية بالبقاع

● وكالات الأنباء (دمشق) :

حذرت مصادر فلسطينية مسئولة في دمشق من احتمال قيام اسرائيل بعدوان عسكري واسع النطاق ضد المقاومة الفلسطينية والقوات السورية في لبنان لعرقلة الجهود المبذولة لانجاح المفاوضات الجارية حاليا في لوزان بين مختلف الاطراف اللبنانية .

واشارت هذه المصادر في تصريح صحفي مساء امس الى الاستعدادات العسكرية التي تقوم بها اسرائيل في لبنان وقالت ان السلطات الاسرائيلية دعت بتعزيزات عسكرية ضخمة في لبنان وذلك بهدف تعزيز امكان تواجدها العسكري في منطقة البقاع الغربي خلال الثماني والاربعين ساعة الماضية .

وقالت المصادر ان الجرافات الاسرائيلية شوهدت مؤخرا وهي تقوم بحفر الدشم والخنادق العسكرية مقابل

جنبلاط (الى اليمين) يتحدث مع كميل شمعون اثناء استراحة في المؤتمر (ا ـ ب ـ صورة مأخوذة لعكاظ)

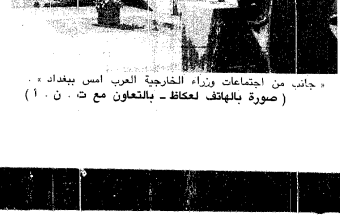

« جانب من اجتماعات وزراء الخارجية العرب امس ببغداد » .

(صورة بالهاتف لعكاظ ـ بالتعاون مع ت . ن . ا)

كمبيوتر الجيب للأعمال

صمم خصيصا لكافة الحسابات في عالم الأعمال

لاترهق ذهنك وراقب كل التفاصيل لعملياتك خطوة بخطوة مع آله بسهولة الآلة الحاسبة وكفاءة الكمبيوتر .

CONNOP-10 لايحتاج لغة كمبيوتر ولا برمجة ان سويتش الاختيار ذو التصميم الفريد من نوعه الذي يسمح لك بتحديد وفصل موضع معين وابقاء تعاقب كل المعلومات المهمة بلمسة المفتاح الواحد . ويغير عالم إدارة عمليات متجر البتجزئة . تفوق تكنولوجي بأدنى تكلفة . تأدية رائعة ومتانة عالية .

فقط ٥٥٠ ريال لاغير

● لايحاج المام او معرفة بعلم الكمبيوتر .

● لايحاج معرفة لاى لغة من لغات الكمبيوتر .

● يمكن لاى شخص استخدامه .

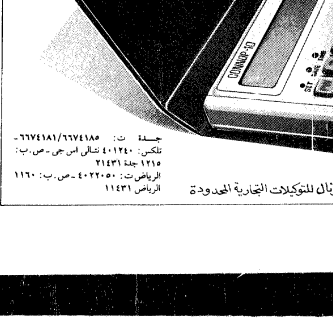

جده ت: ٦٦٧٤١٨٥ ـ ٦٦٧٤١٨١

تلكس: ٤٠١٢٤٠ تشالي اس جي ـ ص.ب: ٢١٤٥ جدة ٢١٤٣١

الرياض ت: ٤٠٢٢٥٠٥ ـ ص.ب: ١١٦٠ الرياض ١١٤٣١

الموزعون الوحيدون: شركة ناسيونال للتوكيلات التجارية المحدودة

جلالة الملك يرعى تخريج دورتين للمقنين ويشاهد عرضاً لنسور الجو

سامي المهنا ـ هزاع الهزاع « الظهران »

شرف جلالة الملك فهد بن عبد العزيز المفدى امس حفل تخريج الدفعتين الثامنة والثلاثين والتاسعة والثلاثين من طلبة معهد الدراسات الفنية بقاعدة الملك عبدالعزيز الجوية بالشرقية والذي اقيم بمدينة سلطان الرياضية بالمعهد وتفضل جلالته بتسليم الجوائز والشهادات للخريجين والمتفوقين كما شهد الاستعراض الجوي الذي قام به تسعون طائرات اف ٥ وطائرات اف ١٥ وطائرات الهليوكبتر

وكان جلالته قد وصل الى مقر الاحتفال بعد عصر امس يرافقه صاحب السمو الملكي الامير عبدالرحمن بن عبدالعزيز نائب وزير الدفاع والطيران وكان في استقبال جلالته صاحب السمو الملكي الامير سلطان بن عبدالعزيز النائب الثاني لرئيس مجلس الوزراء وزير الدفاع والطيران والمفتش العام وقائد القوات الجوية الفريق طيار ركن محمد صبري وقائد المنطقة الشرقية واللواء الركن سليمان الشبيلي وقائد قاعدة الملك عبد العزيز الجوية بالشرقية المقدم طيار ركن تركي بن ناصر بن عبدالعزيز وقائد المعهد المقدم طيار ركن محمد البيشي .

والتقى قائد قاعدة الملك عبدالعزيز الجوية المقدم طيار ركن تركي بن ناصر بن عبدالعزيز كلمة شكر فيها جلالة الملك المفدى على رعايته للاحتفال وذكر ان قاعدة الملك عبدالعزيز من اقدم القواعد الجوية في المملكة ولها سجل عريق في صناعة الرجال الذين نذروا انفسهم للدفاع عن اجواء المملكة وسيادتها وثرواتها .. واضاف ان القوات الجوية قد شهدت في عهد جلالة الملك المفدى انطلاقة كبيرة نحو التقدم والرقي .

وتعاهد جلالته باسم منسوبي القاعدة على ان يكونوا الجنود المخلصين والرجال الاوفياء ليكونوا اهلا للثقة الغالية لتحقيق الامال الجسام التي تعقدها عليهم حكومتهم الرشيدة والوطن الحبيب .

ثم القى قائد معهد الدراسات الفنية المقدم طيار ركن محمد البيشي كلمة اعرب فيها عن اعتزاز منسوبي المعهد بلقاء جلالة الملك .. وذكر ان تشريف جلالته للحفل يؤكد حرص جلالته على الوقوف عن كثب من كافة المنجزات والمرافق في مملكتنا الحبيبة كما يؤكد سعي جلالته الحثيث للرفع من مستوى البلاد .

بعد ذلك القى احد الطلبة الخريجين كلمة نيابة عن زملائه شكر فيها جلالة الملك لرعايته هذا الحفل وعبر عن فرحته وزملائه بهذه الرعاية الكريمة التي تحققت بلقاء الوالد القائد بابنائه .

تفاصيل وصور ص ٢ ،