بسم الله الرحمن الرحيم

# عكاظ

جريدة سياسية يومية

اشتراك غير مخصص للبيع

●●● العدد ٦٥٠٣ الثلاثاء ٢٥ جمادى الاخرة ١٤٠٤ الموافق ٢٧ مارس ١٩٨٤ م ●

السنة الرابعة والعشرون ( عشرون صفحة )

OKAZ Jeddah, Jamad Al-Thani 25, 1404 March 27, 1984. No. 6503 — 24 years

السعودية : ١ ريال ـ الكويت : ١٠٠ فلس ـ الامارات : ١ درهم ـ البحرين : ١ درهم ـ قطر : ١ ريال ـ صنعاء : ١ ريال ـ الاردن : ١٠٠ فلس ـ العراق : ١٠٠ فلس ـ مصر : ٢٠٠ مليم ـ السودان ١٥٠ مليم ـ تونس : ١٥٠ مليم ـ المغرب : ١ درهم ـ الجزائر : ١ دينار ـ سوريا : ليرة ـ لبنان : ليرة ـ باكستان : ٥ روبية ـ بريطانيا : ٥٠ بنس ـ الهند : ٣ روبية ـ اليونان : ٣٠ دراخمة

## جلالة الملك يهنىء ارشاد بذكرى استقلال بنجلاديش

واس « الرياض » :

بعث جلالة الملك فهد بن عبدالعزيز المفدى برقية تهنئة الى فخامة الرئيس والحاكم العسكري بجمهورية بنجلاديش الجنرال حسين محمد ارشاد بمناسبة ذكرى استقلال بلاده .

وقد اعرب جلالته في برقيته باسمه وباسم شعب وحكومة المملكة عن اخلص التهاني الاخوية مقرونة بأطيب التمنيات بالصحة والهناء لفخامته ، ودوام التقدم ومزيد الازدهار لشعب بنجلاديش الشقيق .

## جلالة الملك يشكر جهود جامعة البترول والمعادن بالظهران

واس « الظهران » :

اعرب جلالة الملك فهد بن عبدالعزيز المفدى عن شكره وتقديره للجهود التي تبذلها جامعة البترول والمعادن بالظهران في مجالات تأهيل الطلاب والايدي العاملة الوطنية واجراء البحوث العلمية الاكاديمية والبحوث التطبيقية لصالح المؤسسات الحكومية والخاصة .

واشار معالي وزير التعليم العالى حسن بن عبدالله ال الشيخ في الخطاب الذي تلقاه مؤخرا مدير الجامعة الدكتور عبدالله بكر من معاليه الى تقدير المقام السامي للانجازات المختلفة التي تضمنها التقرير السنوي للجامعة للعام الدراسي ١٤٠٢ / ١٤٠٣ هـ .

● برعاية سمو الأمير عبدالله لختام التمرين قبل عودته للرياض :

# نجاح تام للتمرين التعبوي « نجد »

● تخريج الدفعة السادسة المشتركة بالحرس الوطني

● سمو ولي العهد يستقبل جموعاً من مواطني حائل والقرى المجاورة

● أمير الفرقة ينوه بالدعم الكبير للمؤسسة العسكرية

سامي المهنا « الرياض » :

وصل صاحب السمو الملكي الأمير عبدالله بن عبدالعزيز ولى العهد ونائب رئيس مجلس الوزراء ورئيس الحرس الوطنى الى مطار الملك خالد الدولى بالرياض فى الساعة السابعة والنصف من مساء أمس قادما من حائل بعد ان رعى سموه هناك المراحل النهائية للتمرين التعبوى « نجد » الذى اجرته تشكيلات مقاتلة من وحدات الحرس الوطنى وتم خلاله تخريج فرقة الاسلحة المشتركة السادسة بالحرس الوطنى .

وقد كان فى استقبال سموه بالمطار صاحب السمو الملكى الأمير بدر بن عبدالعزيز نائب رئيس الحرس الوطنى ونائب رئيس الحرس الوطنى المساعد عبدالعزيز التويجرى وعدد من كبار المسئولين من مدنيين وعسكريين .

وكان سمو الامير عبدالله بن عبدالعزيز قد غادر مطار حائل فى الساعة السادسة والربع من مساء أمس وكان فى وداعه بالمطار صاحب السمو الملكى الأمير عبدالاله بن عبدالعزيز امير منطقة القصيم وصاحب السمو الملكى الأمير مقرن بن عبدالعزيز امير منطقة حائل ووجهاء واعيان مدن حائل وكبار قادة وضباط الحرس الوطنى وعدد من المسئولين من مدنيين وعسكريين حفظ الله سموه فى الحل والترحال .

وقد قدم المشرفون على المناورة اسموه شرحا مفصلا عن خطوات سيرها مما يتمتع به الافراد المشاركون فيها من دراية وكفاءة فائقتين . وعقب انتهاء المناورة القيت عدد من القصائد ترحيبا بسموه .

وكان سموه قد وصل الى مقر حفل تخريج فرقة الاسلحة المشتركة السادسة بالحرس الوطنى فى الساعة الحادية عشرة من قبل ظهر امس حيث كان فى استقباله رئيس الجهاز العسكرى بالحرس الوطنى الفريق أول محمد عبدالله العمرو وعدد من كبار ضباط الحرس الوطنى . وقد قدم سموه فور وصوله بالتفتيش على الفرقة .

ثم بدأ الحفل بتلاوة آي من الذكر الحكيم ثم القى امير الفرقة السادسة الرائد مسير القم كلمة رحب فيها بسمو ولي العهد والحضور وشكر سموه على رعاية هذا الحفل ونوه بالدعم الكبير الذي تقدمه حكومة المملكة وعلى رأسها الملك المفدى وسمو ولي العهد للحرس الوطني .

وتناول مراحل اعداد وتدريب الفرقة وجدد العهد باسمه وباسم زملائه بالتضحية والفداء في سبيل الدين والمليك والوطن .

بعد ذلك قام سمو الامير عبدالله بتسليم علم الفرقة لامرها الرائد قم ثم القيت كلمة نيابة عن المفكرين والادباء الذي حضروا الاحتفال بدعوة من سموه .

ثم غادر سموه مقر الحفل يمثل ما استقبل به من حفاوة وتكريم وقد حضر الحفل امير منطقة القصيم وامير منطقة حائل ونائب رئيس الحرس الوطني المساعد عبدالعزيز التويجري وقائد كلية الملك خالد العسكرية العقيد متعب بن عبدالله وعدد من قادة وضباط الحرس الوطني .

ومن جهة اخرى استقبل صاحب السمو الملكي الامير عبدالله بن عبدالعزيز ظهر أمس جموعا من مواطني واهالي مدينة حائل والقرى المجاورة لها الذين قدموا للسلام على سموه .

وحضر المقابلة امير منطقة القصيم وامير منطقة حائل ونائب رئيس الحرس الوطني المساعد وقائد كلية الملك خالد العسكرية .

وكان السمو الامير عبدالله قد قام في وقت سابق أمس بزيارة لمستشفى الملك عبدالعزيز الميداني بموقع التمرين التعبوي « نجد » وقد رافق سموه خلال هذه الزيارة امير منطقة القصيم وامير منطقة حائل ونائب رئيس الحرس الوطني المساعد وقائد كلية الملك خالد العسكرية وقد قام سموه بمرافقوه بجولة على اقسام المستشفى واطلع على الاجهزة الطبية الحديثة التي يضمها .

صور ص ٦

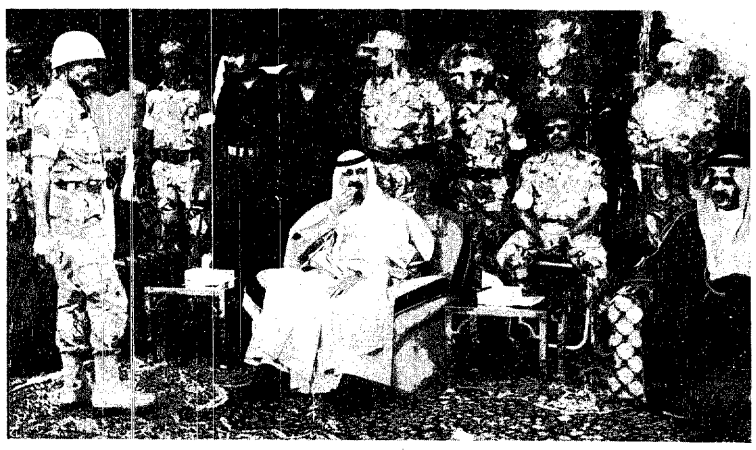

سمو الامير عبدالله لدى رعايته المناورة بالذخيرة الحية لتمرين « نجد » التعبوي .

## جلالة الملك يمنح المهندس القويحص ٦٠٪ الف ريال مكافأة له على نزاهته

واس « الرياض » :

وافق صاحب الجلالة الملك المعظم على منح المهندس محمد القويحص مدير عام المشاريع والصيانة بوزارة الصحة مكافأة مالية مقدارها ستمائة وعشرون الف ريال حاولت احدى الشركات الاجنبية تقديمها له كرشوة وذلك تقديرا لنزاهته وامانته وغيرته الوطنية . وقال معالي وزير الصحة الدكتور غازي القصيبي في تصريح لوكالة الانباء السعودية ان شركة اجنبية حاولت اغراء المهندس القويحص بقبول مبلغ كبير من المال فابلغ الجهات المختصة وتم القاء القبض على مسئول الشركة متلبسا بجريمة تقديم الرشوة وصدر الامر السامي بمنح المهندس محمد القويحص المبلغ الذي سلمته له الشركة مكافأة له على امانته وحرصه على مصلحة بلاده . وقال معاليه ان لجنة قد تم تشكيلها للتحقيق مع الشركة واعرب معالي الدكتور غازي القصيبي عن تقديره العميق لهذه اللفتة الكريمة من صاحب الجلالة الملك فهد المفدى نحو موظف مخلص نزيه . وقال انه على ثقة بأنه سيكون للتقدير الكريم افضل الاثر في نفوس كافة العاملين .

● الرياض :

يغادر الرياض متوجها الى صنعاء اليوم رئيس جمعية الهلال الاحمر السعودى الدكتور حمد الصقير .. لحضور اجتماعات اللجنة التنفيذية لجمعيات الهلال والصليب الاحمر العربية من ثم حضور المؤتمر الخامس عشر للجمعيات .

● بغداد :

اعتقل رجال الأمن العراقيين أمس شخصاً حاول التسلل داخل السفارة البريطانية ونظموه للاستجواب .. بينما اكد مسؤولون بريطانيون ان قنبلة انفجرت فى مكاتب المركز الثقافى البريطانى يوم الخميس الماضى مما ادى الى اصابة شخص عراقى .

● طرابلس :

اجرى الرئيس الليبى معمر القذافى اتصالاً هاتفياً مع الرئيس السورى حافظ الأسد تناولا خلاله بحث الأوضاع الراهنة على الساحة العربية . كما تسلم الرئيس الليبى رسالة من الرئيس الرومانى تشاوشيسكو .

● القدس المحتلة :

يجتمع اسحاق شامير رئيس الوزراء الاسرائيلى وشيمون بيريز زعيم حزب العمل المعارض اليوم لبحث موعد للانتخابات العامة .

● لندن :

اصيب اكثر من الف شخص افغانى عندما قامت القوات السوفيتية بالقاء قنابل الغاز الكيمياوية فى غارات شنتها الطائرات السوفيتية فى وقت سابق من هذا الشهر على منطقة بدل خومرى ..

## خلفية اخبارية

مشاورات تجري بين زعماء المعارضة اللبنانية بهدف تشكيل جبهة جديدة بديلة لجبهة الخلاص الوطني.

المشاورات تركز على دعم موقف موحد بعد انسحاب فرنسية من جبهة الخلاص اثناء انعقاد مؤتمر لوزان.

## جلالة الملك يعود إلى الرياض

واس « الرياض » :

عاد الى الرياض مساء امس بحفظ الله ورعايته حضرة صاحب الجلالة الملك فهد بن عبدالعزيز المفدى بعد جولة فى المنطقة الشرقية تفضل جلالته خلالها بافتتاح عدد من المشاريع الحيوية واطلع على سير العمل فى عدد من المشاريع الأخرى والتقى بمواطنى المنطقة ..

حفظ الله جلالته فى حله وترحاله ..

## أحمد زكي يماني : الوفرة البترولية ستستمر لمدة عامين

## تزايد الإستهلاك إتجاه يفيد الإقتصاد الدولي

● رويتر ـ ا.ف.ب ( نيويورك ) :

اكد معالي وزير البترول والثروة المعدنية ان وفرة النفط في السوق العالمية سوف تستمر على الاربع عامين اخرين. إلا ان الاستهلاك العالمي المتزايد قد يسمح لدول منظمة البلدان المصدرة للبترول / أوبيك / بزيادة الانتاج في وقت لاحق من هذا العام.

وقال معاليه في مقابلة مع مجلة نيوزويك نشرت في عدد هذا الاسبوع ان نصيب اوبيك في السوق سوف يزداد والتاكيد ولا اعتقد اننا سنصل الى ١٨ مليون برميل يوميا في النصف الاول من عام ١٩٨٤ ولكن في النصف الثاني من هذا العام قد يصل نصيب اوبيك في السوق الى ٢٠ مليون برميل يوميا.

وكان المؤتمر لوزاري لأوبيك قد حدد في مارس الماضي ١٧.٥ مليون برميل يوميا كحد اقصى للانتاج من اجل دعم سعر الاساس وهو ٣٩ دولارا للبرميل.

وأوضح معالي وزير البترول والثروة المعدنية ان استهلاك الولايات المتحدة للنفط يزداد ويتوقع ان يصل الى ٨٠٠٠٠٠ برميل يوميا هذا العام.

واضاف معاليه ان استهلاك اليابان في عام ١٩٨٤ ازداد حتى اكثر من الاستهلاك الامريكي وان استهلاك أوروبا يزداد ايضا.

واعرب معاليه عن اعتقاده بان هذا الا... بالنسبة للاقتصاد الدولي وطيب بالنسبة لمنظمة الاوبيك.

وقال معاليه انه دون وضع العراق و... الصورة بطاقتيهما الكاملة اعتقد اننا سنرى وضعا متوازنا بحلول نهاية ١٩٨٦ أو في وقت... في عام ١٩٨٧.

وعبر معاليه عن رأيه بأن تصاعد النزاع بين ايران والعراق ليس له أي تأثير على سوق البترول الدولية.

واوضح ان اغلاق مضيق هرمز بصورة مفاجئة وتامة من شأنه ان يثير الذعر لدى المستهلكين وان يؤدي الى زيادة كبيرة في أسعار البترول لفترة وجيزة. غير انها ستعود الى مستواها الحالي بمجرد ان يستتب الوضع.

□ اتفاقان لإقرار الأمن فى بيروت

## المليشيات والفرنسيون يخلون مواقعهم لقوى الأمن

## ● الأسد والجميّل يبحثان قريباً تشكيل حكومة الإنقاذ

عكاظ « استماع » وكالات الأنباء « بيروت ـ دمشق » :

انتقلت جميع الأطراف اللبنانية المتنافسة على تولى قوات الأمن الداخلى اللبنانية مواقع الجنود الفرنسيين الذين واصلوا امس انسحابهم النهائى من بيروت .. فى الوقت الذى اخفق فيه قادة المعارضة اللبنانية خلال اجتماعاتهم بدمشق فى الاتفاق بشأن تشكيل جبهة « اصلاح سياسى » تحل محل جبهة « الخلاص الوطنى » السابقة، واصر العديد على ضرورة احياء جبهة الخلاص واقناع الرئيس السابق فرنجية بالعودة اليها .

فى الوقت نفسه اكدت مصادر المعارضة اللبنانية فى دمشق أمس أن اتصالات مكثفة ستجرى بين كافة الفرقاء والأطراف المعنيين من أجل العمل والاسراع بتشكيل حكومة انقاذ وطنى فى لبنان يوكل اليها تنفيذ الاصلاحات والقرارات التى تم التوصل اليها فى مؤتمر الحوار بلوزان .

واشارت المصادر الى ان الثقة المقلة بين الرئيسين الأسد والجميل المتوقع عقدها فى مطلع الاسبوع المقبل ستبحث فى هذا الموضوع. التأكيد على استمرار الحوار وتثبيت وقف اطلاق النار . وقد عاد جان عبيد مبعوث الجميل الى بيروت امس قادما من دمشق حيث استقبله الرئيس الاسد مرتين وتباحث مع السيد خدام نائب الرئيس السورى فى ثلاث جلسات . وقالت مصادر لبنانية ان اللجنة العسكرية العليا التى قرر مؤتمر لوزان تشكيلها ستشكل قريباً جداً .

واستعرض السيد خدام مع السيد رفيق الحريرى امس التطورات على الساحة اللبنانية والاتصالات والمشاورات الجارية بشأنها.

### ٢٥ قتيلاً ومصاباً

وكان الوضع الامنى فى لبنان قد تدهور أمس بعد فترة هدوء نسبى قبل الظهر شمل مختلف الجبهات وطالت القذائف الصاروخية والمدفعية العديد من الاحياء السكنية فى بيروت والضاحية مما اسفر عن مصرع واصابة ٢٥ شخصاً .

ويقضى الاتفاق الذى توصلت اليه اللجنا الأمنية الرباعية المكونة من الجيش والمليشيات الرئيسية الثلاث بشأن المواقع التى يتسحب الفرنسيون منها بما يلى :

أولاً : أن تتمركز قوات الأمن الداخلى « الجندرمة » فى المواقع التى تتواجد فيها حاليا عناصر الوحدة الفرنسية .

ثانياً : الطلب من السلطات المختصة اعداد وتجهيز قوات الأمن الداخلى لكى يتسنى لها استلام المواقع قبل رحيل الفرنسيين ..

ثالثاً : تحييد المنطقة والاحتفاظ بحرية المرور فيها عند « ممر المتحف » وتعهدت جميع الأطراف « بعدم استغلال هذه الظروف لتحسين مواقعها فى ميدان القتال » مع الامتناع عن كل ما من شأنه اثارة الصدامات وتتخذ اللجنة الأمنية قراراً بشأن مواقع المراقبين الفرنسيين على طول خط التماس والمتوقع وصولهم حتى الاسبوع القادم .

وفى بيروت الغربية بدأت قوات الأمن واللواء السادس من الجيش اللبنانى اتخاذ مواقعها وازالة المظاهر المسلحة وفقا لما تم الاتفاق عليه بين القيادات الاسلامية بشأن الوضع فى بيروت الغربية وتخلت مليشيات الحزب الاشتراكى عن المواقع التى كانت قد استولت عليها من المرابطون للجيش وقوات الأمن وذلك وفقا للاتفاق الذى يتضمن ست نقاط هى :

● أولاً : اخلاء جميع المناطق والاحياء والشوارع فى بيروت من مسلحي جميع الاحزاب والتنظيمات فى مهلة سريعة تنتهى الساعة الثانية عشرة من ظهر يوم أمس .

● ثانياً : يناط حفظ الامن فى سائر مناطق بيروت الغربية بقوى الأمن الداخلى تؤازرها عند الاقتضاء قوة من اللواء السادس فى الجيش اللبنانى .

● ثالثاً : تؤلف لجنة خاصة للتنسيق مع قوى الأمن والجيش لحل الاشكالات التى قد تطرا .

مجموعة من الوحدة الفرنسية تستعد للصعود على متن سفينة « ستريل » الراسية فى ميناء بيروت استعداداً لمغادرة المدينة أمس.

( أب صورة هاتفية لعكاظ )

● رابعا : تبقى المكاتب السياسية والاجتماعية العائدة للاحزاب والتنظيمات الموجودة فى المنطقة باستلام اصحابها من دون اي مظهر مسلح .

● خامساً : يؤمن تشغيل اذاعة ( صوت لبنان العربي ) بواسطة اجهزتها الاساسية على ان تشرف على برامج الاذاعة لجنة خاصة يعينها سماحة مفتى الجمهورية اللبنانية .

● سادساً : تلتزم جميع الاحزاب والتنظيمات المعنية بالمقررات الواردة فى هذا البيان .

### تهديد بقتل جنبلاط

من جهة ثانية هددت المنظمة المسماة بـ « الجهاد الاسلامى » الزعيم الدرزى جنبلاط بالقتل

## تحرك جديد لانهاء الحرب العراقية الايرانية

عاد الى القاهرة امس نائب رئيس الوزراء ووزير الخارجية المصرى كمال حسن على بعد زيارة للعراق استغرقت ثلاثة ايام نقل خلالها رسالة من الرئيس المصرى حسنى مبارك للرئيس العراقى صدام حسين الذى كلفه بنقل رسالة منه للرئيس مبارك .

وقال كمال على فى مؤتمر صحفى فى ختام زيارته ان بلاده ستبدأ تحركا دبلوماسيا جديدا بهدف الى ايجاد ارضية صالحة تساعد على انهاء الحرب العراقية الايرانية

□ متحدث عراقى يؤكد :

## فعالية الدفاع العراقي ترجئ هجوماً إيرانياً واسع النطاق

## ● القوات العراقية تكبد الإيرانيين خسائر فادحة شرقي البصرة

أ . ف . ب ـ ( بغداد ـ المنامة ) :

أعرب متحدث رسمى عراقى عن اعتقاده أمس بان الهجوم العسكرى الواسع النطاق الذى كان مقررا ان يشنه الايرانيون قد تأجل لاسباب تتعلق بفعالية عمليات الردع التى قامت بها القوات المسلحة العراقية ..

وأكد المتحدث أن الطيران والمدفعية الثقيلة العراقيين شنا هجوما رادعا واسع النطاق فقصفا بلا هوادة حشودا للقوات الايرانية ومعداتها .. مما أرغم طهران على العدول عن هجومها

وأشار المتحدث العراقى الى أن جزر مجنون وخاصة مجنون الشمالية طريق مسدود حتى لو استخدمه الايرانيون ودخلوه بمدرعاتهم فلن يستطيعوا التقدم

وقال اننا لانتعجل تحرير جزر مجنون لان السيطرة على اراضيها شبرا شبرا سيتيح لنا تحويلها الى مقبرة للايرانيين ..

وكان بيان عسكرى عراقى قد ذكر الليلة قبل الماضية أن مدفعية القوات العراقية المتقدمة قصفت خلال الأربع وعشرين ساعة الماضية بعض المواقع الايرانية شرقى البصرة وكبدت القوات الايرانية خسائر مادية وبشرية ..

### الأسد : لاعلاقة لسوريا بالهجوم على المارينز فى بيروت

● رويتر ـ ( نيويورك ) :

نفى الرئيس السورى حافظ الاسد فى أول مقابلة له مع صحيفة امريكية منذ الهجوم على قاعدة مشاة البحرية الامريكية فى بيروت ان يكون لسوريا اية علاقة بهذا الهجوم الذى اودى بحياة ٢٤١ جنديا أمريكيا ..

واوضح ان سوريا ستنسحب اذا طلبت حكومة إتحاد وطنى لبنانية ذلك ..

### الأمير سعود الفيصل يشارك غدا فى اجتماع وزراء الخارجية بتونس

صرح مصدر مسؤول لوكالة فرانس برس بأن صاحب السمو الملكى الأمير سعود الفيصل وزير الخارجية سيحضر غدا الدورة العادية لمجلس وزراء جامعة الدول العربية التى ستعقد بالعاصمة التونسية .

كما يحضر سموه اجتماع اللجنة الوزارية حول الحرب العراقية الايرانية المنبثقة عن المؤتمر الطارىء لوزراء الخارجية العرب الذى عقد فى بغداد مؤخراً .

### اقتراح بالتجديد للقليبي

ذكرت مصادر دبلوماسية عربية فى تونس امس ان كلا من العراق وسوريا ومنظمة التحرير الفلسطينية قد طلبت فى مذكرات رسمية ادراج موضوع اعادة ولاية السيد الشاذلي القليبي كامين عام لجامعة الدول العربية اعتبارا من يوم ٢٧ يونيو القادم على جدول اعمال الدورة الحادية والثمانين لمجلس الجامعة المقرر انعقادها يوم الخميس القادم بتونس.

وقد ايد الاعضاء الثلاثة اعادة تكليف السيد القليبي بهذه المهمة التى كانت قد اسندت اليه قبل خمس سنوات

واشنطن تؤكد رسميا:

### لا نعتزم فتح مكتب اتصال بالقدس

نفت الحكومة الامريكية امس رسميا المعلومات التي تفيد بان الولايات المتحدة تعتزم فتح (مكتب اتصال) في القدس المحتلة.

وكانت صحيفة « هاارتز » الاسرائيلية اليومية قد زعمت امس الاول ان فتح مثل هذا المكتب فى القدس المحتلة من شأنه ان يسمح للرئيس رونالد ريجان بالتخلي عن مشروع نقل سفارة الولايات المتحدة فى اسرائيل من تل ابيب الى القدس.

وقال آلان رومبيرج المتحدث باسم وزارة الخارجية الامريكية موضحا « نحن لا نعتزم فتح مكتب اتصال بالقدس وان موقفنا حول وضع المدينة المقدسة لا يتغير ».

□ الزامل يعود الى الرياض .. مؤكداً :

## التعاون بين المملكة واليمن قائم على أسس راسخة

عاد مساء أمس معالى وزير الصناعة والكهرباء المهندس عبدالعزيز الزامل قادما من الجمهورية العربية اليمنية بعد ان شارك فى أعمال مؤتمر التضامن الوزارى للتنمية الصناعية بين الدول النامية الذى عقد فى صنعاء أول أمس .

وأشاد معاليه فى تصريح أدلى به فى صنعاء بالعلاقات السعودية اليمنية معربا عن ارتياحه للنشاط الذى يقوم به مكتب المشروعات السعودية باليمن فى تنفيذ العديد من المشاريع هناك .

وأكد الزامل ان التعاون بين المملكة واليمن يقوم على أسس راسخة وبدافع من روح الاخوه .

ووصف الزامل مداولات المؤتمر بأنها عملية وواقعية وتمخض عنها تحديد مجالات التعاون الصناعية بين الدول النامية .

وكان رئيس الوزراء اليمنى السيد عبدالعزيز عبدالغنى قد اجتمع مساء امس الأول مع معالى وزير الصناعة والكهربا وتم بحث العلاقات الثنائية بين البلدين

□ في ختام مؤتمر الرياض :

## إجراءات لتوحيد أنظمة الخدمة المدنية بدول مجلس التعاون

واس ( الرياض ) :

اختتم الاجتماع الوزارى الاول لرؤساء الاجهزة المركزية للخدمة المدنية بدول مجلس التعاون لدول الخليج العربية اعماله قبل ظهر أمس بمقر الامانة العامة للمجلس بالرياض.

وقد القى وزير الدولة للشئون الخارجية بدولة قطر ورئيس وفد بلاده الشيخ احمد بن سيف آل ثاني كلمة اشار فيها الى ان تبني اجهزة الخدمة المدنية للتوصيات المعروضة عليها قد وضع اللبنة الاولى لصرح جديد في مسيرة التعاون الخليجي وذكر ان هذا التعاون سيكون له اهمية في تقوية اجهزة الخدمة المدنية وخدمة الانسان الخليجي.

ثم القى الأمين العام للمجلس عبدالله يعقوب بشارة كلمة اشار فيها الى ان الكثير من القوانين المحلية بالدول الاعضاء خضعت للدراسة من اجل تطويرها وجعلها تتمثل للمرحلة الجديدة وهي مرحلة العمل الجماعي والانتقال من التشريع ذى الصبغة الوطنية الى التشريع الاقليمي التعاوني وأكد ان التعاون الخليجي ايمانا لأهل المنطقة بان الغد افضل بكثير من اليوم.

وذكر ان ما تم التوصل اليه أمس في ختام اجتماع اجهزة الخدمة المدنية يكفي هذه المرحلة موضحا ان هذه المرحلة هي مرحلة التعرف على الثغرات ومعالجتها من اجل التقدم في مجال الخدمة المدنية .

### قرارات المؤتمر

وقد قرر المجتمعون ان تكون الاجتماعات الوزارية لرؤساء الاجهزة المركزية للخدمة المدنية دورية مرة كل عام خلال الربع الاول من السنة الميلادية واجتماعات الوكلاء نصف سنوية.

كما تقرر ان تقوم الامانة العامة للمجلس باتخاذ ما تراه مناسبا بالتعاون مع الاجهزة المركزية للخدمة المدنية في الدول الاعضاء لاجراء الدراسات المقارنة لانظمة وقوانين الخدمة المدنية كنظام التقاعد المدني وتصنيف الوظائف العامة لتحديد اوجه الشبه ونقاط الاختلاف تمهيدا للتقريب فيما بينها.

كما تقرر ان تقوم الامانة العامة بالتنسيق مع الاجهزة المركزية للخدمة المدنية في الدول الاعضاء بمسوحات ميدانية شاملة لحصر وتحديد خصائص القوى العاملة للخدمة المدنية في الدول الاعضاء اضافة الى دراسة الاساليب الادارية بما في ذلك المصطلحات الادارية والنماذج المستخدمة في الاجهزة المركزية تمهيدا لتوحيدها الى جانب دراسة هياكل واختصاصات الاجهزة المركزية للخدمة المدنية والمقارنة بينها.

كما أوصى المجتمعون ايضا بدعوة مسئولي اجهزة التدريب والتنمية الادارية الى الاجتماع ومناقشة تنسيق السياسات والانشطة في مجال الاستعانة ببيوت الشباب ومجال التدريب.

كما أوصى الاجتماع ان تقوم الاجهزة المركزية للخدمة المدنية في الدول الاعضاء بالانفاق على ترتيبات يتم بموجبها تكليف بعض الخبراء بتقديم الخدمات الاستشارية بين اجهزة الخدمة المدنية اضافة الى تبادل الخبرات وتجارب الاعضاء في نظم تقرير كفاية الموظف بهدف تطويرها وذلك بالتنسيق مع الامانة العامة للمجلس.

كما أوصى المجتمعون على ان تتولى الاجهزة المركزية انشاء وحدات للتنمية الادارية مع تدعيم وتطوير القائم منها اضافة الى تطوير ادارات شئون الموظفين في الوزارات والمؤسسات الحكومية بجانب تحديث اساليب الاداء مع التركيز على توظيف التكنولوجيا الحديثة.

وتطبيق نظام النظراء للخبراء والاخصائيين المتعاقدين واجراء دراسة عن تنقل القوى العاملة غير الخليجية بين الدول الاعضاء واعداد الضوابط الكفيلة بالحد من التنافس.

كذلك اوصى الاجتماع بدراسة اسس وقواعد سياسة الاجور في الدول الاعضاء تمهيدا للتنسيق والتقارب بينها اضافة الى عقد ندوات مشتركة لمعالجة المشاكل الادارية السائدة واتخاذ الترتيبات لتبادل الزيارات بين العاملين اضافة الى تبادل الدوريات والنشرات المتعلقة بمجالات الخدمة المدنية على الاجهزة والموظفين في دول المجلس وتسمية ضباط اتصال لتسهيل الاتصال مع الامانة العامة. وان تنسق الدول الاعضاء مواقفها في المؤتمرات الاقليمية والدولية.

كذلك اوصى الاجتماع بان تقوم الامانة العامة بالتعاون مع الاجهزة المركزية للخدمة المدنية باجراء دراسة شاملة لانظمة وقوانين الخدمة المدنية والتعليمات المنفذة لها لتحديد موقف تلك التشريعات من الموظف الخليجي من غير مواطني كل دولة.

□ قدومى يزور دمشق خلال أيام

## بن جديد وعرفات يبحثان تسوية الخلافات مع سوريا

أ . ف . ب ـ واس ـ كونا « الجزائر ـ القاهرة » :

اجتمع الرئيس الجزائرى الشاذلى بن جديد مع رئيس اللجنة التنفيذية لمنظمة التحرير الفلسطينية ياسر عرفات الذى وصل الى الجزائر فى وقت سابق أمس فى زيارة قصيرة يتفقد خلالها القوات الفلسطينية فى نيسة .

وجرى خلال الاجتماع بحث اخر تطورات القضية الفلسطينية والاتصالات التي تشهدها الساحة الفلسطينية بالاضافة الى الوضع داخل الاراضى المحتلة ومبادرة الجزائر لتسوية الخلافات بين سوريا والمنظمة .

ويرافق السيد ياسر عرفات فى هذه الزيارة السيد خليل الوزير ( ابو جهاد ) مساعد القائد العام لقوات المقاومة الفلسطينية .

من جهة ثانية ذكرت مصادر فلسطينية فى دمشق ان السيد فاروق قدومى رئيس الدائرة السياسية لمنظمة التحرير سيصل الى دمشق فى مطلع الشهر القادم فى زيارة يجرى خلالها مباحثات مع المسؤولين السوريين والفلسطينيين حول التحضيرات الجارية لعقد المجلس الوطنى الفلسطينى .

فى الوقت نفسه تقرر بصفة نهائية تأجيل مؤتمر القاهرة للتضامن مع الشعب الفلسطينى الى اجل غير مسمى بناء على طلب عرفات الذى أعرب عن رغبته فى الحصول على الوقت اللازم لتشكيل وفد يمكن ان يمثل جميع الاتجاهات فى منظمة التحرير .. بينما اكدت مصادر فلسطينية فى القاهرة ان خلافات فلسطينية حول تشكيل الوفد وراء التأجيل .

## المنتخب السعودى يضمن المركز الثالث

حقق المنتخب السعودى المركز الثالث بعد ان فاز على منتخب البحرين بهدفين مقابل لا شيء سجلهما اللاعب خالد المعجل .

تفاصيل ص ١٩

وسط إجراءات أمنية مشددة :

## المملكة البزابيث الثانية تبدأ زيارة الأردن

## ● الحسين : تحسن علاقات أمريكا بالعرب رهن بسياسة متوازنة

أ.ف.ب ( عمان ) :

وصلت الملكة اليزابيث الثانية ملكة بريطانيا الى عمان ظهر امس قادمة من قبرص فى زيارة رسمية للاردن تستغرق خمسة ايام فى اول زيارة يقوم بها عاهل بريطانى للاردن.

ويرافق الملكة اليزابيث الثانية فى هذه الزيارة زوجها الامير فيليب ووزير الدولة البريطانى للشئون الخارجية ريتشارد لوس.

وقد قامت الملكة اليزابيث عقب حفل غداء خاص فى قصر الدوحة امس بزيارة والدة الملك حسين الملكة زين.

ثم قامت بعد ذلك بزيارة السفير البريطانى الآن آرووك حيث اجتمعت بالجالية البريطانية فى الأردن.

وفى المساء اقام الملك حسين عاهل الاردن حفل عشاء تكريما لملكة بريطانيا والوفد المرافق لها.

ويشمل برنامج الزيارة التي اتخذت بشأنها احتياطات امنية مشددة بالاضافة الى محادثات ستجريها الملكة اليزابيث مع الملك حسين كبار المسئولين الاردنيين حول الاوضاع بالمنطقة، وزيارة المناطق الاثرية فى مدينتي جرش والبتراء جنوب غرب الاردن ومدينة العقبة على ساحل البحر الاحمر.

وعن ناحية اخرى حذر الملك حسين عاهل الاردن من ان العلاقات الامريكية مع العالم العربي لا ينتظر ان تتحسن إلا إذا تبنت الولايات المتحدة توجها اكثر توازنا تجاه ازمة الشرق الاوسط.

وقال فى مقابلة مع العدد الاخير من مجلة تايم الامريكية ان اسرائيل تمارس نفوذا كبيرا على الكونجرس الامريكي.

وتساءل العاهل الاردني انني لا أعرف كيف يخدم هذا المصالح الوطنية الامريكية ؟

وانتقد الملك حسين ازدواجية المقاييس التي تنتهجها الولايات المتحدة فى علاقاتها مع كل من العرب اسرائيل.

وحول الازمة اللبنانية قال الملك حسين ان الاردن قلق من الوقوع ضحية فى عملية تمزيق المنطقة.

ودعا العاهل الاردني فى مقابلة مع الاذاعة البريطانية امس ..ون العالم الى المشاركة فى مسئولية تحقيق السلام فى الشرق الأوسط وحذر من تحرك المنطقة بسرعة نحو كارثة محتملة قد تهدد السلام العالمى وقال ان الحوار الاردني الفلسطيني لايزال مستمرا .

كما رحب بزيارة الملكة اليزابيث لبلاده فى الوقت الذى قال فيه مسؤولون بريطانيون ان الملك حسين اتصل برئيسة الوزراء البريطانية مرجريت تاتشر هاتفيا اول امس وطمأنها على امن الملكة خلال زيارتها

الملك حسين والملكة اليزابيث اثناء استعراضهما حرس الشرف بالمطار ( ا . ب صورة هاتفية « لعكاظ » )

### رسالة للشيخ زايد من بن جديد

وصل المبعوث الجزائرى محمد الشريف مساعديه الى الدوحة مساء امس قادما من ابو ظبى حيث سلم رسالة لسمو الشيخ زايد بن سلطان من الرئيس الجزائرى بن جديد تتعلق بالوضع العربى الراهن والجهود المبذولة لانهاء الحرب العراقية الايرانية وسبل تطوير التعاون المشترك بين الجزائر ودولة الامارات فى مختلف المجالات .

● مستهلا جولته الخليجية :

### بشارة يزور البحرين اليوم

يقوم الأمين العام لمجلس التعاون لدول الخليج العربية عبدالله بشارة اليوم الثلاثاء بزيارة لدولة البحرين وذلك فى مستهل جولة له فى دول المجلس . وسيبحث بشارة خلال زيارته مع المسئولين فى هذه الدول الأمور المتعلقة بالتنسيق للاجتماعات القادمة لدول المجلس .

بعد الكويت :

### رامسفيلد فى بغداد

وكالات الانباء « بغداد ـ الكويت » :

اجرى المبعوث الامريكى الخاص للشرق الأوسط دونالد رامسفيلد مباحثات مع المسؤولين العراقيين حول قضايا الشرق الاوسط الرئيسية وذلك خلال زيارة قصيرة لبغداد امس

وقد وصل رامسفيلد الى العاصمة العراقية قادما من الكويت بعد زيارة قصيرة مماثلة استقبله خلالها سمو الشيخ جابر الأحمد الصباح امير الكويت الذى تسلم منه رسالة من الرئيس الأمريكى ريجان وابلغه بضرورة التحرك الايجابى من جانب واشنطن لحل قضايا المنطقة .