عكاظ في قلب الصحراء تتابع

سمو الأمير عبدالله يتابع أبناء الحرس الوطني

سموه يتابع المناورة .. وخلفه العقيد متعب بن عبدالله .. والمستشار عبدالمحسن التويجري

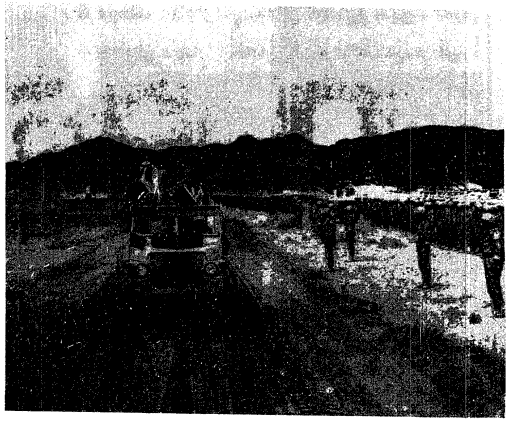

سموه وسمو الامير مقرن .. يقومان بجولة ميدانية

سموه يطمئن على صحة المصابين في المستشفى

بالأمس عاش الحرس الوطني يوما من أيام التاريخ حيث شهد صاحب السمو الملكي الأمير عبدالله بن عبد العزيز ولي العهد ونائب رئيس مجلس "وزراء ورئيس الحرس الوطني شهد المرحلة النهائية للتمرين التعبوي « نجد » الذي اجرته تشكيلات مقاتلة من وحدات الحرس الوطني . هذا التمرين الذي اكد بسالة وقدرة الفرد والجندي والضابط في الحرس الوطني على تحمله للمسئولية والمواجهة تحت اي ظروف كانت ..

وهذه القدرات والكفاءات ما جاءت الا نتيجة للدعم الكبير الذي تقدمه حكومة المملكة وعلى راسها جلالة الملك المفدى وسمو ولي العهد الامين للحرس الوطني وبالمقابل فان هؤلاء الجنود البواسل قد خاضوا مراحل كبيرة من الاعداد والتدريب وتجديد العهد والتضحية في سبيل الدين والمليك والوطن ..

هذا التمرين حضره عدد من اصحاب السمو الملكي الامراء يتقدمهم صاحب السمو الملكي الامير عبد الاله بن عبد العزيز امير منطقة القصيم وصاحب السمو الملكي الامير مقرن بن عبد العزيز امير منطقة حائل ووكيل الحرس الوطني المساعد عبد العزيز التويجري ورئيس الجهاز العسكري بالحرس الوطني الفريق اول محمد عبدالله العميد وقائد كلية الملك خالد العسكرية العقيد متعب بن عبدالله وعدد من قادة وضباط الحرس الوطني ..

وقد كانت عكاظ متابعة لهذا التمرين الكبير واجرت لقاءات مع قادة وضباط وجنود التمرين الذين شاركوا فيه بكل بسالة وتفوق .. كما رافقت « عكاظ » صاحب السمو الملكي الامير عبدالله بن عبد العزيز ولي العهد ونائب رئيس مجلس الوزراء ورئيس الحرس الوطني خلال وجوده بمقر تمرين « نجد » ورافقت سموه في زيارته للقادة التمرين وقيادة اللواء وتفقد سموه للوحدات كما تشرفت « عكاظ » بمرافقة سموه الكريم في جولته الميدانية بمستشفى الملك عبد العزيز الميداني وتفقده لاحوال ابنائه المصابين في تمرين « نجد » اصابات طفيفة وتقديمه للهدايا الكريمة من يد سموه .

عكاظ في الموقع

في موقع التمرين التعبوي « نجد » استقبلنا الرائد سليمان علي محمد بن زعير امير فرقة الاسلحة المشتركة الثالثة الذي قال : ان الفرقة قامت ضمن القطاعات التي شاركت في التمرين التعبوي « نجد » والذي استمر عدة ايام وتخللتها عدة مراحل وتعتبر هذه المرحلة من اهم المراحل التي يمكن ان تحدث في حالات القتال والمعارك وباحدث اسلوب يتماشى ومتطلبات العصر .

ويستطرد قائلا حول تحمل الشباب السعودي لمسئولياته وقدراته القتالية : الحمد لله فان شباب المملكة يعتبر من خيرة شباب اليوم فهو نموذج من الطموح والتفاني وهو يدعو الى الفخرة من حيث تحمل المشاق والصبر والذكاء وسرعة البديهة ويعتبر ايضا من العناصر الفريدة مقدرة وذكاء وسرعة في الاستجابة ..

والحمد لله فالشباب السعودي معروف بطموحه وذكائه وشجاعته واقدامه وذلك ليس بالغريب على الشاب السعودي فكل ذلك ينبع من البيئة الطيبة والمثبت الحسن والفطرة وكل ذلك جعله يتفانى في خدمة مليكه ودينه .

ويتابع الرائد سليمان فيحدثنا عن فوز الفرقة قادة ثلاث سنوات وقيامها باعمال جليلة وممتازة وانه ليس هناك اي قصور في اي وحدة من وحداتها او قطاع اخر .

وهناك جماعة تحكيم عليهم مراقبة جميع الوحدات عندما تتحرك من معسكراتها وذلك حتى تشكل مجموعة المحكمين من جميع الوحدات بدات كما ينبغي وضمن البرامج المعدة لذلك كالتسلسل العين للاحداث وهو اشبه بما يحدث في المعارك .

وقد امضينا اكثر من ثلاث اسابيع من عمل متواصل وذلك لان المحكمين يقومون الوحدات كل حسب انجازها حتى يستطيعوا تحديد الوحدة الفائزة .

وفوز وحدة من الوحدات لا يعني ان هناك قصورا في عمل اي من الوحدات الاخرى .. وذلك لانه من المعروف ان التسابق على شيء لابد وان يرصد بدرجات تقيم معدل اي وحدة على درجات اكثر ليس معناه ان الوحدات الاخرى لم تنجز شيئا فالفوز مرهون بالاجتهاد الاكبر ..

الرجال الذين أحبهم .. يبادلونه الحب والوفاء هكذا

سموه .. يستقبل قادة الفرق .. وعلى يمينه سمو الامير « مقرن »امير منطقة حائل

متابعة : سامي المهنا — تصوير : لطفي شاهين

الشباب المؤهل الكفؤ

● وينتقل الحديث الى النقيب فهد محمد العنيزي ركن عمليات الاسلحة المشتركة الثالثة فيقول :

انني ارى ان الشباب السعودي مؤهل وكفؤ لتحمل المسئولية وانني لست ذلك من خلال الاحتكاك بالزملاء العسكريين من جنود وضباط صف وضباط فوجدت لديهم الحماس المتفوق والابداع وعمل كل ما يستطيعون من اجل خدمة الدين والمليك والوطن .

ويواصل النقيب فهد حديثه قائلا : ان فرقة الاسلحة المشتركة الثالثة بقيادة الرائد سليمان زعير تبذل قصارى جهدها للارتقاء بمستوى عملها . ويقول ايضا انني اعمل كركن عمليات فرقة ومسئول عن التدريب والتخطيط لعمليات ميدانية وايضا التدريب داخل معسكرات الفرقة .. ومن الاشياء التي لمستها اثناء تادية عملي في الخدمة العسكرية بالحرس الوطني خلال ١٦ عاما خلت ان اكبر دافع للشباب السعودي العامل في الحرس الوطني هو وقوف سمو ولي العهد ونائب رئيس مجلس الوزراء ورئيس الحرس الوطني معهم في كل موقع وكل ميدان من ميادين عملهم سواء كان ذلك في الميدان او المعسكر فقد كان سموه يشق عليهم من رعايته بلا حدود ..

والنقيب العنيزي يستشهد على ذلك بانه في يوم من الايام وفيما كان بالمستشفى وهو طالب عسكري فقد زاره سمو ولي العهد ورفع من روحه المعنوية بصورة بثت فيه القوة والثقة والشدة .

وايضا ما قام به سمو الامير مقرن بن عبد العزيز اثناء زيارته في البارحة عندما دخل مستشفى صقر الجديد التابع للحرس الوطني وسبب دخول المستشفى اصابتي في

سموه يسلم العلم لقائد السرية الجديد .. ويقلده المسئولية

البنك السعودي البريطاني
The Saudi British Bank
فرص وظيفية

يعلن البنك السعودي البريطاني عن وجود الفرص الوظيفية التالية لديه للسعوديين ومواطني دول مجلس التعاون الخليجي والمواطني الدول العربية الأخرى ممن يحملون إقامات نظامية قابلة للنقل للعمل في الإدارة العامة بالرياض والمنطقتين الشرقية والغربية.

١. مدرسو لغة إنجليزية :
يشترط في المتقدم لهذه الوظيفة مايلي :
أ. أن يكون حاصلاً على درجة البكالوريوس في اللغة الإنجليزية وبتقدير جيد جداً .
ب. أن يكون قد عمل مدرساً للغة الإنجليزية ولمدة لاتقل عن ثلاث سنوات .

٢. أمناء صناديق بوحدات الحاسب الآلي :
يشترط في المتقدم مايلي :
أ. أن يكون حاصلاً على الثانوية العامة بتقدير جيد .
ب. أن تكون لديه خبرة مصرفية متنوعة لاتقل عن ثلاث سنوات
جـ. أن يكون له إلماماً كافياً باللغة الإنجليزية تحدثاً وكتابة .

ترسل الطلبات مصحوبة بالشهادات العلمية وشهادات الخبرة إلى العنوان التالي :
البنك السعودي البريطاني
الإدارة العامة
ص.ب ٩٠٨٤ الرياض ١١٤١٣
السيد/ مدير شئون الموظفين
هاتف : ٤٠٥٠٦٧٧

مسفر السليمان المسفر
الأسهم
تبيع وتشتري
جدة تليفون : ٦٤٩٠٣١٥
شارع الملك عبدالعزيز جوار بناية الملكة

شركة الأفضل للتجارة
وظائف شاغرة
تعلن عن حاجتها لموظفين لعمل بيعها في جدة والرياض والخبر بالوظائف التالية :-
◆ مديري مكاتب ◆ محاسبين ◆ علاقات عامة
شروط عامة :
◆ إقامة نظامية سارية المفعول وقابلة للتحويل . ◆ رخصة تجارية سعودية سارية المفعول .
◆ خبرة مؤكدة لا تقل عن خمس سنوات في مجال الوظيفة مع إجادة تامة للغة الإنجليزية قراءة وكتابة وتحدثاً .
ترسل الطلبات إلى ص.ب رقم ٤٠٢٨٠ الرياض مدير السيد/ مساعد المدير العام
هاتف رقم ٤٧٦٢١١٠ الرياض

« مطلوب للعمل في جدة »
معرض لبيع الأقمشة النسائية
بحاجة إلى :
بائعين
ذوي خبرة في هذا المجال
يرجى الاتصال بالسيد/ طلال
هاتف ٦٦٠٢٩٨١ جدة
من الساعة ١٢ ظهراً - الساعة ١ بعد الظهر

التمرين التعبوي "نجد" في تمرين بالذخيرة الحية

الرقبة .. وقد اجريت لي عملية جراحية بسيطة والحمد لله انني تحسنت كثيرا ..

سرعة البديهة والذكاء

وبعد ذلك تحدث الرائد حمود عصمن القحطاني مساعد امير الفرقة الثالثة فقال:

ان الجندي السعودي معروف بسرعة بديهته وذكائه الفطري وشجاعته التي لا تجارى فالجندي السعودي يتحمل لهيب الصحراء وحرارتها المحرقة ورغم كل الصعاب فقد تعودوا عليها رئيس تدريبا عليهم ذلك فقد يقضون الشهور والاسابيع في الميدان وعلى تلك الحالة وهذا من فوائد التدريب وهو التأقلم على كل انواع الطقس ويواصل الرائد حمود حديثه قائلا: ان الفرقة الثالثة تعمل على شيء واحد هو التعاون بالفرقة تتميز بالتعاون بين الضباط والجنود وبين الضباط والوحدات الاخرى وكل عمل كلما تميز بالتعاون كلما كان مثمرا وكلما اجتهد الجميع كلما كان الاداء رائعا وبناءا وهذا بالتأكيد هو السبب الذي جعل الفرقة تحقق الدور اكثر من مرة وعلى مدى ثلاث سنوات ودعم سمو ولي العهد وحرصه ورعايته كان له الاثر الكبير في انجاح وتطوير الفرقة وظهورها بهذا المستوى الرائع والتألق بينا جميعا ..

تحمل المسئولية

سعادة العميد منيعش مساعد قائد لواء الامام محمد بن سعود الاول قال يقول ان الفرق تتميز اللواء ومنها وحدات مقاتلة ووحدات اسناد واستعدادها والحمد لله كبير جدا لتحمل اية مسئولية واستعداد لخوض اي حرب لا سمح الله .

فمنذ عشر سنوات بدأ الحرس الوطني في تطوير الوحدات وتسليحه بالاسلحة الحديثة المتطورة وقد حالفني الحظ شخصيا ان اكون من اول منسوبي هذه الوحدات المتطورة وقد مرت هذه المناورات بفترة انتقالية متطورة حيث المشاريع الكبيرة التي تشارك فيها جميع وحدات اللواء والواقع ان هذه الوحدات قد تلقت الكثير من التدريب والمشاريع التعبوية خارج مدينة الرياض واستطيع القول تقريبا في عموم مناطق المملكة .

واضاف العميد منيعش ان قواتنا تدربت في عدة مناطق مختلفة الطبيعة منها ما هي اراضي وعرة وجبلية ومنها الاراضي الرملية ولكن والحمد لله سمائه ونعلي ونفضل التدريب الجيد تقليبا جميعا وتغلبت هذه الوحدات على كثير من الصعوبات من حيث التدريب ..

إن صاحب السمو الملكي الامير عبدالله بن عبد العزيز اعطى ولازال يعطي مجهودا كبيرا للحرس الوطني وتسليحه حسب الخطط التي يرسمها سموه الكريم ونعمل نحن بدورنا على تنفيذها والسهر على تنفيذها ..

لا خبرات اجنبية

وحول الاستعانة بالخبرات الاجنبية ومدى استيعاب شبابنا للاجهزة التكنولوجية المتطورة قال مساعد قائد لواء الامام محمد بن سعود نستعين بالخبرات الاجنبية ولكن الآن تم بفضل توجيهات سمو رئيس الحرس الوطني وسمو نائبه تمكن الجندي السعودي استعمال هذه الاسلحة بكل مهارة وتفوق .

واشار العميد منيعش في حديثه ، لعكاظ ، الى ان هذه المناورات قد حققت الاهداف المرسومة من اجلها واستفاد منها جندي الحرس الوطني حيث ان التدريب العسكري يبدأ اولا من التدريب الفردي حتى المستوى العالي الذي تشترك فيه جميع الوحدات المختلفة .

نحن بدأنا بتدريب الفرد ثم تدريبه على تخصصه ثم نبدأ بالتشكيلات التي تليها من الفصيلة والحظيرة حتى السرية والفرقة ثم التدريب الاجمالي اخيرا وهو تدريب الوحدات الكبيرة مثل قيادة اللواء ..

لقد استفدنا دروسا كبيرة خلال هذه المناورات التي يعلق فيها الجندي للتدريب التعبوي حيث ان الفرد بالتدريب يمر بجميع مراحل الحرب والدفاع والهجوم والدوريات والاستطلاع وقوات الحجاب وهو تدريب كبير بالنسبة للجندي حتى تستوعب العملية في خلاف الحرب .

ووجد بذلك ان لدى الفرد القدرة والتحمل لاية مسئولية ..

كما اننا خلال التدريب نعيش الجو الحقيقي لاية حرب من حيث الصد والهجوم حيث تأتينا الفرضيات النعوية التي نعتبرها حربا حقيقية يواجه فيها الجندي الجندي الآمر بالاسلحة الحديثة وبذلك نجد ان معنويات جنودنا عالية جدا بالرغم من تقلبات الطقس التي يواجهونها ..

كما اننا نجد الرغبة الاكيدة لاداء الواجب والمسئولية في الدفاع عن الدين والملك والوطن ..

لا قصور في الوحدات

واختتم العميد مشهور منيعش حديثه لعكاظ مؤكدا ان مستويات وحداتنا متقاربة جدا والحمد لله ولا يعني فوز وحدة على اخرى ان هناك قصورا من الوحدات الاخرى فانا اتصور ان فوز هذه الوحدة بكاس سمو ولي العهد المعظم جاء بفضل القادة الذين عملوا على انجاز مناهج التدريب واجرائه لوحداتهم داخلها وتطبيقهم لخططهم بشكل دقيق جدا .

فالتدريبات الاولية لهم في الميدان ادت الى تحقيقهم لهذا الفوز على مدى الثلاث سنوات واعني بذلك ان مناهج التدريب طبقت بدقة خلال التمارين التي سبقت المناورة بالذخيرة الحية ..

ولا يعني هذا ان هناك تدنيا لمستويات الوحدات او الفرق الاخرى بل ان الفرق بين هذه الفرقة والاخرى ربع علامة ..

معالجة نقاط الضعف

ويقول المقدم بدر بن ناجل مدير ادارة العمليات بالحرس الوطني وضابط تنفيذ تمرين نجد بان الهدف من هذه المناورات التي تمت على مدى هذه السنوات الست الماضية هي معالجة نقاط الضعف بالتمرين لقادتها سنة بعد اخرى من حيث وضعها في برامج التدريب السنوية .

وكذلك معرفة مستويات ومقدرة الضباط والافراد على مختلف مستوياتهم واعمالهم وتقييم قدرة هذه الوحدات ..

الشيخ حمد الجاسر: تعبير عن الاعتزاز بطاقات الحرس .. وانصات من قبل سموه

الاستاذ عبدالعزيز التويجري . يتحدث الى عكاظ بطائرة العودة

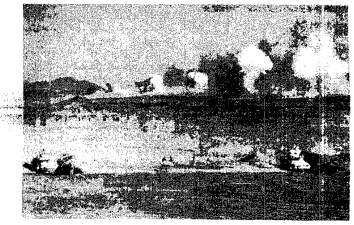

جانب من المناورة .. التي شهدها سموه امس الاول

رجال الحرس الوطني البواسل مع مندوب عكاظ بعد ان اتموا التمرين بنجاح

علامات السرور بادية على وجه سموه للخدمة الطبية الميدانية

والحقيقة ان نتائج التدريبات السابقة اكدت تفوقها سنة بعد سنة لان الاخطاء التي حدثت لنا العام الماضي استطعنا تلافيها هذا العام .

وحول مستوى وكفاءة منسوبي الحرس قال ان خططنا من ناحية التسليح او التشكيلات او مستويات التدريب عملت من قبل ضباط من الحرس وهم اكفاء تم تأهيلهم بدورات بالداخل والخارج وهم اكفاء للمسئولية والادراك وجميع هذه الخطط شملتها رعاية سموه سيدي ولي العهد ونائب رئيس مجلس الوزراء ورئيس الحرس الوطني وسمو نائبه الامير بدر بن عبد العزيز اللذين يهتمان دائما بشأن تأهيل الجندي للقيام بأي عمليات تسند اليه واكد ان التدريب لا ينتهي عند حد معين وهو مرتبط دائما وابدا باستخدام الاسلحة فكل سنة يستخدث تسليح جديد وبالتالي يحتاج الى تدريب جديد وبالتالي ايضا ان كل مفصلة تحدث في الدول الاخرى يستفاد من اخطائها لاخذ العبرة منها لتلافيها في جيوشنا ..

واحمد الله كثيرا ان وحداتنا تم تخريجها من قبل سمو رئيس الحرس الوطني التي اثبتت انها قادرة على اي عملية تعبوية ..

● اما المقدم مطلق متعب جوال العنزي قائد اللواء الآلي الثاني الذي تشكلت قيادته منذ سبعة اشهر ويعتبر الآن في مراحله الاولية للتدريب فقد قال ان جميع المراحل التي مرت بها وحدات الحرس او افراده والسلاح الذي استخدموه واجادوه اجادة جيدة قد اكدت نجاح التمرين بشكل كبير.

الفرقة السادسة للاسلحة المشتركة

● الرائد مسعد بن سعود القثم امير فرقة الاسلحة المشتركة السادسة يقول ان هذه الفرقة قد صدر الامر الكريم بتشكيلها في اول رمضان ١٤٠٢ هـ وقد تم جمع الطاقة البشرية في ٧٨/١٠-١٤٠٢هـ.

وبدأ تدريب الفرقة الفردي الذي كان على مستوى دورات تأسيسية بضباط الصف والضباط والافراد ثم بدأ تدريب التخصص اي كل فرد في اختصاصه وبعد ذلك شاركت الحظائر والفصائل مع بعضها، ثم على مستوى السرية فالفرقة فلما اصبحت على مستوى فرقة شاركت مع الوحدات الاخرى مثل الوحدة التي شاركت مع تفرقة الثانية وشاركت مع الفرقة الرابعة ولكن هناك فرقا ملموسا بفرقة الاسلحة المشتركة السادسة وفي اثناء تقييمها من قبل ضباط الحرس الوطني وضباط من مجموعة المدربين كان لها تقييم جيد حتى حصلت على علامات جيدة.

والحقيقة ان هذا شيء يفتخر به ان يرعى سمو سيدي ولي العهد حفل تخريج فرقة الاسلحة المشتركة السادسة ولحد الاشارة الى ان هذا التخريج يعتبر بداية جديدة على طريق التدريب والجد والجهود في اي مكان وزمان .

ويذكر ان الفرق المتطورة ككل برنامج متطور هم اصلا من المتدربين الذين دخلوا برنامج التطوير من حيث تحديث الاسلحة والتدريب على مستوى الاسلحة التي شكلت لهذه الفرقة.

طبيب يشرح لسموه خدمات الحرس الميدانية الطبية

قادة الوحدات العسكرية يؤكدون الروح القتالية العالية لدى الجندي السعودي

• التمارين العسكرية تتغلب على المصاعب الجوية والطبيعية

داخل مطبخ المستشفى الميداني .. اصر الطبيب على تناول سموه لبعض المشروبات

عكاظ في المستشفى الميداني

وانتقلت عكاظ الى مستشفى الملك عبدالعزيز الميداني والتقت بالمصابين في تمرين « نجد » التعبوي لهذا العام ـ اصابات طفيفة فتحدث في البداية النقيب سبيل الشمري من قيادة لواء الامام محمد بن سعود الآلي والتي اصيب بالام في القلب والظهر فقال انني اعتبر زيارة سمو ولي العهد المعظم مخفرة ودافع قوي لنا جميعا وهي ليست غريبة على سموه فهو دائما يرعانا ويتفقد احوالنا في كل موقع.

حالات بسيطة

وداخل المستشفى التقينا بالدكتور فاروق محمد الدويس والذي يعمل بقسم القلب والعناية المركزة فقال ان الحالات التي ادخلت اعتبرها بسيطة جدا وكل الحالات التي ادخلت الينا وضعت تحت الملاحظة المستمرة

وتحدث دكتور فاروق عن زيارة سمو ولي العهد للمستشفى فقال ان صاحب السمو ولي العهد ونائب رئيس مجلس الوزراء ورئيس الحرس الوطني تعتبر مفخرة لنا نعتز بها رغم ان ذلك ليس بالجديد على سموه فهو دائم العناية بنا والرعاية لنا فهو كالاب الذي يرعى ابناءه ويشد من ازرهم اثناء تأدية واجبهم الوطني وذلك ليس غريبا لنا نحن محسب فهو شرف لكل العاملين في الحرس الوطني.

اجمل هدية

وعلى احد اسرة المستشفى كان يرقد سعد بن عيفان العنزي والذي عبر عند زيارة سمو ولي العهد ونائب رئيس مجلس الوزراء ورئيس الحرس الوطني بقوله

إن زيارة سموه لنا لتعتبر اجمل هدية تقدم من اب الى ابنائه وهي تعبر عن مدى المشاعر الطيبة التي يتصف بها سموه وتحدث ايضا الجندي اول مطلق صالح الخيري الذي لزم سرير المستشفى من جراء لدغة عقرب فقال .

لقد لزمت سرير المستشفى إثر لدغة عقرب وقد كانت يدي منتفخة جدا وقدم عظيم شكري وامتنانه لسمو ولي العهد على تفضله بزيارة مستشفى صقر الجديد ومواساة كل الزملاء المصابين من ضباط وضباط صف وجنود وقال ايضا ان زيارة سمو ولي العهد لنا خففت عنا الكثير من الالام التي نحس بها وتمنى ان تتم عافيته حتى يواصل المشوار مع بقية زملائه .

وعلى احد الاسرة التقت عكاظ بالجندي اول ناصر العتيبي فقال .

إنني الحمد لله بخير واتماثل الان للشفاء، وانني اريد ان اتقدم بعظيم شكري وتقديري لصاحب السمو الملكي ولي العهد لزيارته الكريمة لنا وذلك إن دل على شيء إنما يدل على اصالته وطيب وجهه وتفانيه من اجل الجميع فزيارة سموه اليوم لنا ازالت الكثير مما نعاني.

إصابة طفيفة

وعقب ذلك تحدث الجندي اول سليمان عياد العنزي وهو ايضا مصاب بلدغة عقرب فقال الحمد لله الذي اسبغ نعمه الاحسن وانني اشكر هذه الفرصة لاقدم الشكر موصولا لسمو ولي العهد وذلك لزيارته الابوية لنا والتمنى ان نرد ذلك مزيدا من العمل من اجل ديننا ومليكنا ووطننا

وبعد ذلك إنتقلت عكاظ الى الجندي اول علي احمد الذي لزم سرير المستشفى اثر وقوعه من سيارة جيب، فقال الحمد لله ان الاصابة طفيفة وانني اجد العلاج والعناية اللازمة، وانني اهنىء نفسي وكل الزملاء بالمستشفى.

مطلوب فوراً

• سائق

يحمل رخصة قيادة عمومي للعمل بمدينة الرياض

المراجعة:

مكتب ادارة توزيع بكالو بالرياض

ت ٤٦٥٣٣٤٢ / ٤٠٢٢٦٩٢

فلل وشقق فاخرة في قبرص

سون الوزير السيد / كيرياكوس تيوفاريوس صاحب ومدير عام مجموعة فنادق ميزيارة المملكة العربية السعودية لمدة اسبوع

مجموعة مختارة من الفلل والشقق .. بأسعار تناسب الجميع

برنامج الزيارة الرياض : من الاربعاء ٢٦/٤/١٤٠٤هـ الى الاحد ١/٥/١٤٠٤هـ

جدة : من الاثنين ٣٠/٤/١٤٠٤هـ الى الجمعة ٦/٥/١٤٠٤هـ

لتقديم موعد المقابلة الاتصال بالوكيل مؤسسة أسامة الموشار للتجارة

جدة - السيد / يوسف العليان - ت ٦٦١٠١٩٢/٦

المؤسسة على استعداد لتقديم ضمان بنكي فوري استلام صكوك الملكية النظامي .

أسرع إلى مؤسسة العيسائي للتجارة واغتنم هذه الفرصة .. استبدل سيارتك القديمة أياً كان نوعها بسيارة ميتسوبيشي جديدة موديل ١٩٨٤

لاتزال الفرصة أمامك ..

لبيع سيارتك القديمة لدى مؤسسة العيسائي للتجارة

والحصول على سيارة ميتسوبيشي ٨٤ جديدة .. في جو من التفاهم والراحة

تستقبلك مندوبنا بابتسامة تنهي إجراءات تسليمك السيارة الجديدة .. الفرصة أيضاً متاحة في فروع الشركة بالرياض والدمام ... لا تتردد في إحضار سيارتك القديمة واغتنم هذا العرض المثير بإحدى معارض مؤسسة العيسائي للتجارة

نحن في انتظارك اليوم ..

دخول

خروج

مؤسسة العيسائي للتجارة

MITSUBISHI MOTORS

جدة : كيلو ٤ طريق مكة - ت ٦٦٧١٠٤٠ - كيلو ٧ طريق مكة - ت ٦٦٨٧٦٢٢ - ٦٦٨٧٤٤٤

الرياض : شارع ضرس الحطب - امام المعهد الملكي الفني - ت ٤٧٧٥٤٣٨

الدمام : طريق الدمام - الخبر السريع - ت ٨٥٧١٩٨٧ - امام ستاكو

ابها : شارع ابها - خميس مشيط - ت ٢٢٣٥٨٦٠

المدينة المنورة : طريق المطار - ت ٨٣٩٦٢٤٥