اشتراك غير مخصص للبيع

عكاظ

جريدة سياسية يومية

د. حماد السالمي الحارثي

جلالة الملك يتبرع للهلال الاحمر الفلسطيني

راس ـ صنعاء :

أعرب رئيس جمعية الهلال الاحمر الفلسطيني الدكتور فتحي عرفات عن تقديره وتقدير الشعب الفلسطيني لتبرع جلالة الملك فهد بن عبد العزيز المفدى بمبلغ مائة الف دولار كدعم لجمعية الهلال الاحمر الفلسطيني .

جاء ذلك في كلمة القاها فتحي عرفات في الجلسة الثالثة للمؤتمر الخامس عشر للمنظمة العربية للهلال والصليب الاحمر عبد الغني اشي قد سلم شيكا بالمبلغ للدكتور فتحي عرفات امس .

الامير بدر يرعى اليوم الموسم الثقافي للحرس

تقيم ادارة التوجيه والعلاقات العامة بكلية الملك خالد العسكرية في الحرس الوطني بحضم العان اليوم الثلاثاء حفلها الختامي للموسم الثقافي الحالي لعام ١٤٠٤ هـ وذلك تحت رعاية صاحب السمو الملكي الامير بدر بن عبد العزيز نائب رئيس الحرس الوطني . ويأتي هذا الحفل الذي يقام بقاعة الاحتفالات الكبرى بالكلية وبحضوره سمو قائد الكلية العقيد متقاعد ركن عبد الله بن عبد العزيز وعدد من قادة وضباط الكلية بالمملكة وجمع من الشخصيات العسكرية والمدنية بتوجيها للمساط الثقافي .

ويتضمن الحفل فقرة لتوزيع الجوائز على مجموعة من الضباط والمعيدين وضباط الصف والجنود الفائزين في المسابقات الثقافية التي سبق اعدادها لهم والتي عنيت بدراسات العلوم ذات العلاقات بكل قسم

كما يتضمن الحفل عددا من الكلمات والقصائد الشعرية والمقاطع التمثيلية وفيلما تسجيليا بعنوان الكلية ١ احداث وصور وفي ختام الحفل يتم اعلان نتائج المسابقات الثقافية ثم يقوم الفائزون بالسلام على سمو الامير بدر حيث سيقلدهم جوائزهم

العدد ٦٥١٠ الثلاثاء ٢ رجب ١٤٠٤ هـ الموافق ٣ ابريل ١٩٨٤ م ●●

OKAZ Jeddah, Rajab 2, 1404 April 3, 1984. No. 6510 - 24 years

السنة الرابعة والعشرون (عشرون صفحة)

السعودية ١ ريال ـ الكويت ١٠٠ فلس ـ الامارات ١ درهم ـ البحرين ١ درهم ـ قطر ١ ريال ـ صنعاء ١ ريال ـ الاردن ١٠٠ فلس ـ العراق ١٠٠ فلس ـ مصر ٢٠٠ مليم ـ السودان ١٥٠ مليم ـ تونس ١٥٠ مليم ـ المغرب ١ درهم ـ الجزائر ١ دينار ـ سوريا ليرة ـ لبنان ليرة ـ باكستان ٥ روبية ـ بريطانيا ٥٠ بنس ـ الهند ٣ روبية ـ اليونان ٣٠ دراخمة

• في أجرأ عملية فدائية داخل الأرض المحتلة :

احتجاز وزيرين إسرائيليين كرهائن

• الفدائيون يسيطرون على مبنى وزارتين بالقدس

• مصرع فدائي وأسر إثنين بعد مقتل العديد من الإسرائيليين

وكالات الانباء ـ القدس المحتلة ـ دمشق ـ عواصم :

شن الفدائيون الفلسطينيون هجوما صاعقا في قلب مدينة القدس المحتلة استخدموا فيه القنابل اليدوية والاسلحة الرشاشة بعد أن تمكنوا من اقتحام مبنى وزارتي السياحة والتجارة والصناعة حيث احتجزوا جميع العاملين فيه ومن بينهم الوزيران الاسرائيليان كرهائن داخل المبنى الذي سيطر عليه الفدائيون .

وقد اعترف البوليس الاسرائيلي باصابة خمسين اسرائيليا في العملية الفدائية الجريئة التي اعلنت الجبهة الديمقراطية لتحرير فلسطين مسئوليتها عنها موضحة ان الهدف المحدد لهذه العملية هو اطلاق سراح عدد من المناضلين الفلسطينيين الذين مضر على اعتقالهم سنوات عديدة في سجون الاحتلال الاسرائيلي بالاضافة الى تأمين مغادرة مجموعات الاقتحام الفدائية للاراضي الاسرائيلية بسلام .

وقال بلاغ اصدرته المقاومة الفلسطينية في دمشق ان الملازم اول ابو ربيع قائد مجموعتي الاقتحام قد وجه رسالة بهذا المعنى الى القيادة الاسرائيلية العسكرية تضمنت خطة التبادل وحذرت الجبهة القيادة العسكرية الاسرائيلية من اية محاولة لاقتحام المبنى وحملتها مسئولية ما سيلحق بالرهائن وابطال عملية يوم الارض التي نفذتها قوات شهداء صبرا وشاتيلا .

وذكرت الجبهة في بيان لاحق ان قوات اسرائيلية حاولت اقتحام المبنى وان اشتباكا بالقنابل قد جرى بين مجموعة الاقتحام والقوات الاسرائيلية ..

وهدد رئيس الوزراء الاسرائيلي اسحق شامير امس بالانتقام من منفذي الهجوم وزعم ان حكومته ستعمل على الحيلولة دون تكرار مثل هذا الهجوم وزعم البوليس الاسرائيلي ان احد الفدائيين قتل بينما اعتقل اثنان من الفدائيين الذين دارت معهد معركة بالقنابل اليدوية والاسلحة الرشاشة اشترك فيها اصحاب المتاجر بالمنطقة وعدد من المارة كما زعم البوليس ان الوزيرين الاسرائيليين لم يكونا من الرهائن وأن الهجوم كان بعيدا عن مبنى الوزارتين .

وزعم وزير الداخلية الاسرائيلي يوسف بورج ان الفدائيين الثلاثة الذين نفذوا الهجوم قدموا من لبنان وقال انه سيكون على اسرائيل تعديل سياساتها بشأن معابر الحدود اللبنانية في اعقاب الهجوم غير ان الناطق بلسان الجبهة الديمقراطية اعلن في دمشق أن احدى المجموعات التابعة للجبهة والعاملة داخل الوطن المحتل هي التي قامت بالعملية في شارع الملك جورج بالقدس وقالت ان المجموعة طلبت التفاوض مع سفيري رومانيا وفرنسا لدى اسرائيل ..

وقال في بيان لاحق أن القوات الاسرائيلية قامت باقتحام المبنى ضاربة بعرض الحائط مضمون الرسالة التي وجهها قائد العملية وان ابطال العملية تصدوا لهذا الهجوم وقاوموه ببسالة ودارت معركة عنيفة داخل المبنى اسفرت عن مقتل العديد من العاملين فيه ..

ووجهت الجبهة الديمقراطية تحذيراً من اي محاولة انتقامية اسرائيلية ردا على العملية الفدائية

وفي تطور لاحق أعلن شخص مجهول يتحدث باسم مجموعة ابو نضال في اتصال هاتفي بوكالة فرانس برس في باريس مسئولية منظمته عن العملية

وقد ذكرت مصادر المستشفيات ان ١٤ اسرائيليا حالتهم سيئة في المستشفيات بينهم اثنان حالتهم خطيرة واصدر بير بردي كوبلار سكرتير عام الامم المتحدة بيانا حول الحادث دعا فيه الى ضرورة السعي لانهاء ازمة الشرق الاوسط ..

وقد القت السلطات الاسرائيلية ايضا القبض على اثنين آخرين اشتبه في اشتراكهما في الهجوم وذلك بعد مطاردة طويلة في برج مؤسسة كلال بشارع يافا على بعد مائتي متر من التقاطع الذي وقع فيه الهجوم الرئيسي ..

في الوقت نفسه اعلنت الجبهة الشعبية لتحرير فلسطين مسئوليتها عن هجوم بالصواريخ اول امس على مستوطنة اسرائيلية جنوب شرق بحيرة طبرية .

جلالة الملك فهد لدى اجتماعه امس مع فخامة الرئيس الباكستاني .

قبيل عودته لبلاده بعد زيارة قصيرة للمنامة :

جلالة الملك يجتمع مع الرئيس الباكستاني بالرياض

● رويتر « المنامة » واس « الرياض » ابراهيم بري « المدينة المنورة » :

عاد الرئيس الباكستاني ضياء الحق الى بلاده بعد زيارة للمملكة والبحرين .

وكان الرئيس الباكستاني قد قام بزيارة قصيرة للبحرين امس استغرقت عدة ساعات بعد زيارة للمملكة اجتمع خلالها مع جلالة الملك فهد بن عبد العزيز المفدى .

وكان فخامته قد وصل الى الرياض في وقت سابق امس قادما من المدينة المنورة .

وكان في مقدمة مستقبلي فخامته في مطار الملك خالد الدولي جلالة الملك فهد بن عبد العزيز المفدى كما كان في استقباله صاحب السمو الملكي الامير عبد الله بن عبد العزيز ولي العهد ونائب رئيس مجلس الوزراء ورئيس الحرس الوطني .. وصاحب السمو الملكي الامير تركي الفيصل . ومن الجانب الباكستاني وزير الخارجية الباكستاني صاحب زادة يعقوب خان . والطيران والمفتش العام .. وصاحب السمو الملكي الامير سعود الفيصل وزير الخارجية .. وصاحب السمو الملكي الامير تركي الفيصل وعدد من كبار المسئولين من مدنيين وعسكريين .

وقد عقد اجتماع بين جلالة الملك فهد بن عبد العزيز المفدى وبين فخامة الرئيس الباكستاني فور وصول فخامته ..

وقد حضر الاجتماع من الجانب السعودي صاحب السمو الملكي الامير عبد الله بن عبد العزيز .. وصاحب السمو الملكي الامير سلطان بن عبد العزيز .. وصاحب السمو الملكي الامير سعود الفيصل .. وصاحب السمو الملكي الامير تركي الفيصل . ومن الجانب الباكستاني وزير الخارجية الباكستاني صاحب زادة يعقوب خان . والسفير الباكستاني لدى المملكة نجم الثاقب خان .

وقد غادر فخامة الرئيس ضياء الحق الرياض بعد ظهر امس حيث كان في مقدمة مودعيه في المطار جلالة الملك فهد بن عبد العزيز المفدى .. كما كان في وداعه صاحب السمو الملكي الامير عبد الله بن عبد العزيز .. وصاحب السمو الملكي الامير سلطان بن عبد العزيز ..

وصاحب السمو الملكي الامير سعود الفيصل .. وصاحب السمو الملكي الامير تركي الفيصل .. وامين مدينة الرياض عبد الله النعيم وعدد من كبار المسئولين من مدنيين وعسكريين ..

وفي المنامة ذكرت المصادر ان سمو امير البحرين اجرى مع الرئيس الباكستاني مباحثات تناولت العلاقات الثنائية بين البلدين وسبل تعزيزها وتطويرها والقضايا الخليجية والعربية والاسلامية والدولية الراهنة

ملك ماليزيا يصل الى المملكة اليوم

● خلف الغامدي (جدة):

يصل اليوم الثلاثاء الى المملكة السلطان حاج احمد شاه ملك ماليزيا لاداء مناسك العمرة غدا ثم العودة الى كوالالمبور بعد غد .

وكان ملك ماليزيا قد زار انقرة واجرى مباحثات رسمية مع الرئيس التركي كنعان ايفرين حول كافة المشكلات الاسلامية والعلاقات الثنائية ومن المقرر ان تنتهي الزيارة اليوم .

ووصف مستشار السفارة الماليزية بالمملكة السيد سلطان سنى فقير العلاقات السعودية الماليزية بانها جيدة ومتينة .

وقال في تصريح لعكاظ ان البلدين تربطهما اواصر المحبة والاخاء والاسلام بالاضافة الى العلاقات التاريخية واكد ان الشعب الماليزي المسلم دستوره القرآن وتبلغ نسبة المسلمين في ماليزيا ٦٠ ٪ من مجموع السكان والبالغ عددهم ١٣ مليون نسمة .

واوضح ان نسبة زيادة المسلمين سنويا ٢ ٪ .

خلفية اخبارية

تتحرك اسرائيل على شقين الان لاشعال الفتنة الطائفية في لبنان وزيادة التوتر في البقاع بهدف استمرار المشكلة اللبنانية وتكريس احتلالها للجنوب .

● بيوتي :

طالب رئيس اللجنة التنفيذية لمنظمة التحرير الفلسطينية ياسر عرفات بعقد اجتماع عربي افريقي مشترك يكرس للعمل بسرعة من اجل وقف الحرب العراقية الايرانية وذلك خلال كلمة امام مجلس الشعب الجيبوتي امس .

● دمشق :

بدأت في دمشق امس المباحثات الرسمية بين الجانبين السوري والاسباني برئاسة فاروق الشرع وفرناندو موران وزيرى خارجية البلدين .

● نيودلهي :

وصل الى نيودلهي امس حسين شيخ الاسلام وزير الخارجية الايرانية حاملا رسالة من الرئيس الايراني علي خامنيي الى السيدة انديرا غاندي رئيسة وزراء الهند ورئيسة الدورة الحالية لحركة عدم الانحياز .

● ليلونجوي :

حل امس رئيس ملاوي كاموزو باندا مجلس وزرائه الذي يتالف من ١٢ عضوا وتولى كافة المناصب بنفسه ولم يذكر سببا لذلك .

● ابوظبي :

غادر عبدالله بشارة الامين العام لمجلس التعاون لدول الخليج العربية ابو ظبي امس بعد زيارة لدولة الامارات في اطار جولة لعدد من دول المجلس واجتمع السيد بشارة قبيل مغادرته مع سمو الشيخ زايد رئيس دولة الامارات .

● القاهرة :

اضرب سبعة طلاب من جامعة القاهرة عن الطعام كما يقوم ٤٠٠ اخرون بالاعتصام في حرم الجامعة للاحتجاج على خطط الحكومة لجعل فتح العيادات اكثر صعوبة امام الخريجين .

● باريس :

اجتمع وزير الخارجية الكويتي الشيخ صباح الاحمد امس مع وزير العلاقات الخارجية الفرنسي كلود شيسون .

وتم خلال الاجتماع استعراض تطورات الحرب العراقية الايرانية في اطار المهمة التي كلفت بها اللجنة السباعية المنبثقة عن الاجتماع الطارىء لوزراء الخارجية العرب الذي عقد مؤخرا في بغداد .

● طرابلس :

اعلنت ليبيا امس انها اعادت فتح حدودها مع مصر امام المصريين الذين يعملون لديها .

سمو ولي العهد يرعى الحفل السنوي لسباق الخيول العربية

سامي المهنا « الرياض » :

رعى صاحب السمو الملكي الامير عبد الله بن عبد العزيز ولي العهد ونائب رئيس مجلس الوزراء ورئيس الحرس الوطني ورئيس مجلس ادارة نادي الفروسية الحفل السنوي الكبير لسباق الخيول العربية على كأس سموه بمقر نادي الفروسية بميدان سباق الخيل بالمدر وحضر الحفل السنوي الكبير عدد من اصحاب السمو الملكي الامراء والمعالي الوزراء وكبار المسئولين وجمهور غفير من محبي هذه الرياضة العربية الاصيلة وسلم سموه الكأس للفائز الاول في السباق وكانت مسافة الشوط السادس والاخير ٢٤٠٠ متر ومقدار الجائزة ٦٠ الف ريال منها ٢٧ الف ريال للاول و١٥ الف ريال للثاني وتسعة آلاف للثالث و ٦ آلاف للرابع وألف ريال للخامس واشترك في المنافسة على كأس سموه تسعة من الخيول

« هدايا الانتاج الوطني لسموه »

ومن جهة اخرى تشرف كل من النائب التنفيذي للشركة السعودية للحديد والصلب المهندس مبارك القحطاني .. والنائب التنفيذي للشركة السعودية للميثانول المهندس عبدالعزيز التركي .. ورئيس مجلس ادارة شركة الجبيل للاسمدة يوسف الحماد .. والنائب التنفيذي للشركة احمد الاحمد بالسلام على سمو الامير عبدالله وقدموا لسموه هدايا تذكارية تمثل الانتاج الوطني للمصانع السعودية الثلاثة التي تم افتتاحها في الشهر الماضي ..

وقد قدمهم لسموه نسموه وزير الصناعة والكهرباء المهندس عبدالعزيز الزامل اثناء حفل سباق الخيل الذي اقامه نادي الفروسية بعد عصر اليوم على كأس سموه ..

(تفاصيل كاملة ص ١٨)

سمو الامير عبدالله يصافح الرئيس الباكستاني لدى مغادرته امس للرياض

اصداء واسعة لكلمة جلالة الملك في يوم الميزانية :

الميزانية إمتداد لمسيرة التنمية الشاملة

• هشام ناظر: لم نعد نعتمد كليا على الإنفاق الحكومي

● عكاظ « خاص » واس « الرياض » :

اهتمت وسائل الاعلام الخليجية والعربية والدولية بالكلمة الشاملة التي القاها جلالة الملك فهد بن عبد العزيز المفدى امام جلسة مجلس الوزراء وبصدور ميزانية المملكة التي عكست مكانة الاقتصاد السعودي وحرص الحكومة على توفير الخير للمواطنين .

وركزت على اهتمام جلالة الملك المفدى بان تكون ميزانية المملكة امتدادا طبيعيا لمسيرة التنمية الشاملة .

كما اعرب كافة المسئولين في المملكة عن تقديرهم لحرص جلالة الملك المفدى على تنويع مصادر الدخل ودعم النهضة والبناء في المملكة .

وصرح معالي وزير التخطيط هشام ناظر بأن الميزانية الماضية كانت اول ميزانية تحاول ان توائم مابين الانفاق والاوضاع البترولية الجديدة مما ادى الى انخفاض في حجم الميزانية في العام الماضي من حوالي ٣١٢ الف مليون ريال الى ٢٦٠ الف مليون ريال ومع ذلك تمكنت المملكة من ان تحقق نسبة نمو في القطاع الخاص غير البترولي وهذا مؤشر حقيقي للنمو في المملكة ومقدار ٥ ٪ بالرغم من انخفاض حجم الانفاق عما كان عليه في الميزانية التي سبقتها مؤكدا ان هذا له مؤشرات صحية وممتازة ومنها انه لم يعد الاقتصاد السعودي يعتمد كليا على الانفاق الحكومي لتحريك الاقتصاد ويؤكد كذلك ان النشاط في القطاع الخاص بدأ يأخذ المؤشر هو هدف كبير من اهداف التنمية . وقال معاليه في تصريح لوكالة الانباء السعودية لذلك ماحصل في العام الماضي هو ان المملكة تمكنت من تحويله الى ظاهرة صحية بدلا من صويره في العالم الخارجي على انه انكماش اقتصادي واكد معاليه انه لم يتوقع في خطة التنمية الثالثة نمو عام الاقتصاد باكثر من ٣٫٢ ٪ ولم تتوقع الخطة نموا في القطاع الخاص غير البترولي على مدى الخمس سنوات بمعدل يزيد عن ٦٫٢ ٪ ولكن ربما يكون بالامكانية ايضا تجاوزها اذا نشط القطاع هذه السنة وقال معاليه صحيح ان كثيرا من الوظائف المتعلقة بالانشاءات سوف تنخفض نتيجة لانحصار حجم الاستثمار في هذه الانشاءات لكن في المقابل ستتوفر وظائف كثيرة في الحكومة ذاتها للمواطنين مشيرا الى انه سيكون في العام القادم حوالي ٢٣٦ الف وظيفة حكومية منها حوالي خمسين الف وظيفة شاغرة واوضح معاليه انه في مقابل النقلص في حجم الاستثمارات في قطاع الانشاءات ستكون في القطاع الخاص وظائف كبيرة متوفرة في الصيانة وادارة هذه المنشآت ولذلك ليس هناك خطر على المواطن السعودي فيما يتعلق بوجود فرص العمل نتيجة لتخفيض حجم الانفاق في الميزانية .

وشكر معالي وزير الشئون البلدية والقروية ابراهيم العنقري جلالة الملك لدعمه المستمر لكافة الاجهزة والقطاعات بالمملكة .

ودعا كافة المسئولين في وزارته الى تنفيذ المشروعات التي تضمنتها الميزانية

واوضح معالي الدكتور غازي القصيبي وزير الصحة ان ميزانية الوزارة زادت أكثر من بليون ريال عن ميزانية العام السابق حيث بلغت ١٠.٧ بليون ريال .

وقال ان جلالة الملك يولي اهتماما كبيرا برفع مستوى الخدمات الصحية في المملكة .

واكد امير الطائف صالح عبد العزيز السالم ان ميزانية هذا العام تحدل الخير والعطاء وتعرس الثقة في نجاح خطط التنمية

واعرب سمو الامير عبد المحسن بن جلوى امير المنطقة الشرقية عن سعادته بصدور ميزانية الخير ودعا كافة المواطنين الى العمل لتنفيذ بنودها التي تحمل للجميع العطاء والبشرى .

واوضح معالي وزير التعليم العالي حسن بن عبد الله ال الشيخ ان الميزانية تعكس اهتمام جلالة الملك المفدى بتوفير كل وسائل التقدم والنماء لوطننا وللمواطنين .

(التفاصيل كاملة ص ٨)

الأمير ماجد يرعى الإثنين القادم ندوة هامة عن الأمن الصناعي بالمملكة

● عكاظ (خاص) جدة :

يرعى صاحب السمو الملكي الامير ماجد بن عبد العزيز يوم الاثنين القادم ندوة الامن الصناعي الهامة في جدة... وذلك بحضور كل من معالي وزير البترول والثروة المعدنية الاستاذ احمد زكي يماني... ومعالي الدكتور عبد الهادي طاهر محافظ مؤسسة بترومين ومشاركة كبار المسئولين عن الامن الصناعي في كل من وزارة الداخلية ووزارة البترول والثروة المعدنية ووزارة الصناعة... ومؤسسة التحلية ومؤسسة بترومين وشركة « سابك » .

وتستغرق الندوة ثلاثة ايام.. حيث تقدم فيها العديد من الابحاث والدراسات العلمية وتستعرض التجارب والخبرات المكتسبة في هذا المجال

وسوف يشارك في هذه الندوة بصورة فعالة الاستاذ رشاد احمد صقر... الامين العام للهيئة العليا للامن الصناعي بالمملكة

كما يقدم العديد من المسئولين والخبراء خلاصة آرائهم وتجاربهم في هذه الندوة التي تعتبر الندوة الثالثة للامن الصناعي بالمملكة وتشمل قطاعاته الثلاثة... الامن، السلامة، والاطفاء.

وتجدر الاشارة الى ان الهدف من الندوة هو تبادل الخبرات وتطارح الآراء حول افضل اسباب السلامة... وطرق الوقاية المبكرة من الأخطار ومواجهة كافة الاحتمالات وفي جميع الظروف بكفاءة عالية.

هذا ويشارك في الندوة (١٢٠) مشتركا من مختلف القطاعات والهيئات الحكومية.

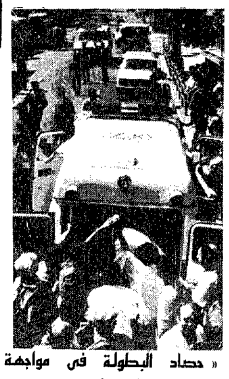

« حصاد البطولة في مواجهة الطغيان »

حصاد العملية الفدائية الناجحة في قلب القدس المحتلة لمواجهة الطغيان الاسرائيلي

صور بالهاتف لعكاظ ـ ب

دائماً نظيفة... حتى قبل تنظيفها!

لا شيء أبداً من الأطعمة التي تقومين بتحضيرها قد يلصق بصواني الفرن تيفال، كما أن تنظيفها فيما بعد هو في غاية السهولة ذلك لأنها مطلية بمادة «تي بلاس» (T-PLUS) المانعة للالتصاق من الداخل والميا الحمراء المانعة للالتصاق من الخارج مما يجعلها متينة في الفرن وجذابة على المائدة.

ولدى تيفال تشكيلة واسعة من صواني الفرن بأحجام مختلفة وبأشكال مستطيلة ومستديرة. في كل ما تعدّين على تيفال إعتمدي.

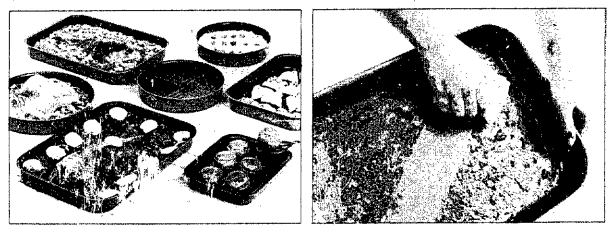

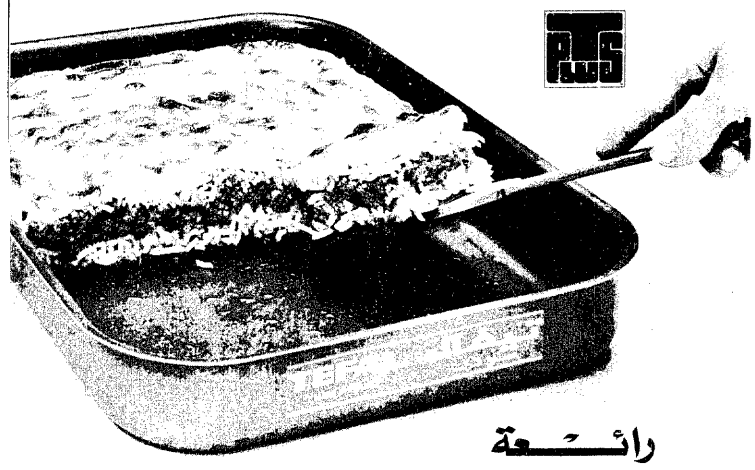

رائعة

باختشوين

للباحثين عن الأناقة والذوق الإيطالي الرفيع

مع الجودة والمتانة العالمية

قريباً

ابن شاهين للمفروشات والديكور

كل مستلزمات الديكور للمنزل العصري مفروشات ايطالية تحف وتحليات شرقية

AS

ابن شاهين للمفروشات والديكور

عبد المحسن ناصر بن شاهين

شارع حسين بن شاكر ـ متفرع من شارع فلسطين

تاصية شرف توفار ـ تليفون ٦٦٥٠٦٧٨