سمو الامير عبد الله لدى وصوله امس لمقر الحفل الختامي للدورة الرياضية للكليات العسكرية والى جانبه سمو الامير سلمان

سمو الامير عبد الله لدى تشريفه امس الحفل الختامي للدورة الرياضية للكليات العسكرية

سمو الامير عبد الله عقب وصوله امس لمنصة الاحتفال وخلال عزف السلام الملكي

سمو نائب جلالة الملك يرعى الحفل الختامي للدورة الرياضية للكليات العسكرية

سموه يتفضل بتسليم الكؤوس والميداليات على الفرق الفائزة

قائد كلية الملك خالد العسكرية :

تشريف سمو نائب جلالة الملك يجسد رعاية قيادتنا للشباب

أهداف سامية تحققها الدورة لمنسوبي الكليات العسكرية

مدير عام كلية الملك فهد الأمنية والمعاهد :

بكل ترحيب نفتح صدورنا لإقامة الدورة الرابعة للكليات العسكرية

رئيس اللجنة التنفيذية للدورة :

اللقاءات الرياضية تحقق بناء جسم قوي لضباط المستقبل للقيام بمهامهم

شرف صاحب السمو الملكي الامير عبدالله بن عبد العزيز نائب جلالة الملك المفدى عصر امس الحفل الختامي للدورة الرياضية الثالثة للكليات العسكرية في المملكة والذي اقيم على ملاعب كلية الملك خالد العسكرية بخشم العان .

وكان صاحب السمو الملكي الامير عبدالله بن عبد العزيز قد وصل الى مقر الحفل في الساعة الخامسة وكان في مقدمة مستقبلي سموه صاحب السمو الملكي الامير بدر بن عبد العزيز نائب رئيس الحرس الوطني ومعالي الشيخ عبد العزيز العبد المحسن التويجري نائب رئيس الحرس الوطني المساعد والعقيد متعب بن عبدالله قائد كلية الملك خالد العسكرية .

وقد وصل في معية صاحب السمو الملكي الامير عبدالله بن عبد العزيز صاحب السمو الملكي الامير سلمان بن عبد العزيز امير منطقة الرياض .

كما حضر الحفل عدد من اصحاب السمو الملكي الامراء وفي مقدمتهم صاحب السمو الملكي الامير فيصل بن فهد الرئيس العام لرعاية الشباب .

كما حضره عدد من اصحاب المعالي الوزراء وكبار المسئولين من مدنيين وعسكريين .

وفور وصول صاحب السمو الملكي الامير عبد الله بن عبد العزيز نائب جلالة الملك عزفت الفرقة الموسيقية السلام الملكي ثم تفضل سموه بمتابعة الشوط الثاني من المباراة الختامية التي تمت بين كلية الملك خالد العسكرية وكلية الملك فهد الامنية .

وبعد ان ادى سموه والحضور صلاة المغرب بدأت مراسم حفل الختام بآيات من الذكر الحكيم تقدم بعدها قائد طابور العرض ليستأذن من سموه في استعراض الفرق المشاركة في الدورة .

ثم القى سمو قائد كلية الملك خالد العسكرية العقيد متعب بن عبدالله كلمة عرب فيها عن اعتزاز وسرور اعضاء الدورة الرياضية الثالثة بحضور سمو نائب جلالة الملك وتشريفه الحفل الختامي للدورة وقال

هذا يعبر عن رعاية قيادتنا لشبابها جميعها في كل نشاط نافع ومفيد واضاف ان هذه الدورة قد انتهت بنجاح وحققت اهدافها بالتقاء الاخوة والزملاء وتحقيق الالفة والتعارف والتآلف من خلال الروح الرياضية .

واشار العقيد متعب بن عبدالله الى ان النشاط الرياضي في جميع الالعاب ليس غاية بل وسيلة للارتقاء بالروح والجسم والخلق واذكاء روح المنافسة الشريفة .

واكد ان كلية الملك خالد العسكرية قد قدمت اقصى ما تستطيع من جهود في التنظيم والاعداد لاقامة هذه الدورة .. واعلن ان كلية الملك فهد الامنية قد تولت استضافة وتنظيم الدورة الرياضية الرابعة للكليات العسكرية .

واختتم كلمته بان هؤلاء الشباب هم امناؤكم رجالا ابطالا يحملون الولاء والحب لقيادتهم التي تقود مسيرة البناء والانطلاقات الحضارية التي يقف على راسها جلالة الملك فهد بن عبد العزيز المفدى القائد الاعلى للقوات المسلحة .

ثم القى مدير عام كلية الملك فهد الامنية اللواء محمد السحيلي كلمة رحب فيها بسمو الامير عبدالله بن عبد العزيز وشكر سموه على تشريفه الحفل الختامي للدورة الرياضية الثالثة للكليات العسكرية .

واوضح السحيلي اهداف الدورة والتي حققت لشبابها الالتقاء والتعارف والمنافسة الشريفة واكد مدير عام كلية الملك فهد الامنية ترحيب الكلية باستضافة الدورة الرياضية الرابعة .

ودعا السحيلي في ختام كلمته ان يحفظ الله جلالة الملك فهد بن عبد العزيز المفدى والاعلى للقوات المسلحة وسمو ولي العهد الامين .

كما القى قائد الجناح الرياضي بكلية الملك خالد الجوية الرائد جميل القاضي كلمة اكد فيها بان الدورة الثالثة للكليات العسكرية قد حققت نجاحا كبيرا وكانت عامرة بالنشاط والمنافسات الرياضية ومتوجة بروح رياضية عالية .

واعرب الرائد القاضي عن امتنانه نيابة عن المشاركين في الدورة لما قدمته كلية الملك خالد العسكرية من حسن الرعاية وعظيم الاهتمام بالدورة الرياضية الثالثة للكليات العسكرية .

تلا ذلك اعلان النتيجة العامة للدورة وترتيب الفرق الفائزة وتفضل صاحب السمو الملكي الامير عبدالله بن عبد العزيز نائب جلالة الملك توزيع الجوائز والكئوس والميداليات الذهبية والفضية والبرونزية والتذكارية على الفرق الفائزة والحكام والمدربين واللجان المنظمة للدورة .

كما تفضل سمو نائب جلالة الملك بتسليم درع الدورة لقائد كلية الملك عبد العزيز الحربية لحصولها على المركز الاول .

كما قام سموه بتسليم دروع الكليات لقادة الكليات العسكرية المشاركة .

هدية تذكارية لسمو نائب جلالة الملك

وقد تلقى سمو نائب جلالة الملك هدية تذكارية عبارة عن درع تشرف بتقديمه نيابة عن قادة الكليات العسكرية مدير عام كلية الملك فهد الامنية والمعاهد تكريما لسموه لتشريفه الحفل الختامي الكبير للدورة .

ثم عزفت الفرقة الموسيقية السلام الملكي ايذانا باختتام هذا الاحتفال وودع سمو نائب جلالة الملك بمثل ما استقبل به من حفاوة وتقدير .

وكان ترتيب الفرق الفائزة في جميع الالعاب كالتالي :

اولا : كرة القدم :

- فاز بكأس بطولة كرة القدم فريق كلية الملك خالد العسكرية
- كما فاز بالمركز الثاني فريق كلية الملك فهد الامنية
- فاز بالمركز الثالث فريق كلية الملك عبد العزيز الحربية .

أ - وتقدم حكام كرة القدم لاستلام الميداليات التذكارية

كما تقدم قائد جناح الرياضة بكلية الملك خالد العسكرية لاستلام كاس البطولة

وتقدم فريق مدربو كلية الملك خالد العسكرية لاستلام الميداليات الذهبية

وتقدم فريق ومدربو كلية الملك فهد الامنية لاستلام الميداليات الفضية

وتقدم فريق ومدربو كلية الملك عبد العزيز الحربية لاستلام الميداليات البرونزية .

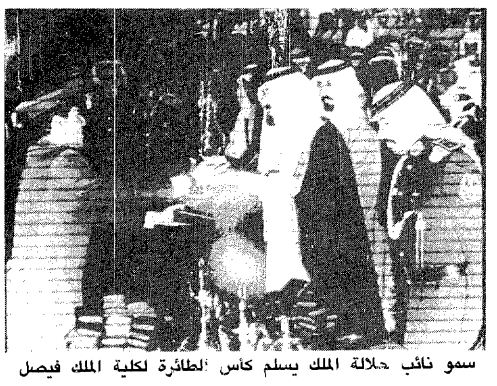

سمو نائب جلالة الملك يسلم كاس الطائرة لكلية الملك فيصل

سمو نائب جلالة الملك يتابع فقرات الحفل .

سمو الامير بدر والعقيد متعب بن عبد الله والاستاذ عبد العزيز التويجري في حديث جانبي على هامش الاحتفال

ثانيا كرة السلة

- فاز بكاس بطولة كرة السلة فريق كلية الملك فيصل الجوية
- كما فاز بالمركز الثاني فريق كلية الملك عبد العزيز الحربية
- وفاز بالمركز الثالث فريق كلية الملك خالد العسكرية .

ثم تقدم حكام كرة السلة لاستلام الميداليات التذكارية .

ثم تقدم قائد جناح الرياضة بكلية الملك فيصل الجوية لاستلام كاس البطولة .

كما تقدم رئيس فريق ومدربو كلية الملك فيصل الجوية لاستلام الميداليات الذهبية

كما تقدم رئيس فريق ومدربو كلية الملك عبد العزيز الحربية لاستلام الميداليات الفضية

كما تقدم رئيس فريق ومدربو كلية الملك خالد العسكرية لاستلام الميداليات البرونزية .

ثالثا : الكرة الطائرة :

- فاز بكأس بطولة الكرة الطائرة فريق كلية الملك فيصل الجوية
- كما فاز بالمركز الثاني فريق كلية الملك خالد العسكرية
- وفاز بالمركز الثالث فريق كلية الملك فهد الامنية

فتقدم حكام الكرة الطائرة لاستلام الميداليات التذكارية .

كما تقدم قائد جناح الرياضة بكلية الملك فيصل الجوية لاستلام كاس البطولة

وتقدم رئيس فريق ومدربو كلية الملك فيصل الجوية باستلام الميداليات الذهبية

وتقدم رئيس فريق ومدربو كلية الملك خالد العسكرية باستلام الميداليات الفضية

وتقدم رئيس فريق ومدربو كلية الملك فهد الامنية باستلام الميداليات البرونزية .

رابعا : كرة اليد :

- فاز بكأس بطولة كرة اليد فريق كلية الملك فهد الامنية
- كما فاز بالمركز الثاني فريق كلية الملك خالد العسكرية
- وفاز بالمركز الثالث فريق كلية عبد العزيز الحربية .

فتقدم حكام كرة اليد لاستلام الميداليات التذكارية .

وتقدم قائد جناح الرياضة بكلية الملك فهد الامنية لاستلام كاس البطولة

تقدم رئيس فريق ومدربو كلية الملك فهد الامنية لاستلام الميداليات الذهبية

تقدم رئيس فريق ومدربو كلية خالد العسكرية لاستلام الميداليات الفضية

تقدم رئيس فريق ومدربو كلية عبد العزيز الحربية لاستلام الميداليات البرونزية .

خامسا : العاب القوى :

- فاز بكأس بطولة العاب القوى فريق كلية الملك فهد الامنية
- كما فاز بالمركز الثاني فريق كلية الملك عبدالعزيز الحربية
- وفاز بالمركز الثالث فريق كلية الملك خالد العسكرية

أ) تقدم حكام العاب القوى لاستلام الميداليات التذكارية

ب) كما تقدم قائد جناح الرياضة بكلية الملك فهد الامنية لاستلام كاس البطولة

ج) وتقدم رئيس فريق ومدربي كلية الملك فهد الامنية لاستلام ميداليات الفريق

د) وتقدم رئيس فريق ومدربي كلية الملك عبدالعزيز الحربية لاستلام ميداليات الفريق

هـ) وتقدم رئيس فريق ومدربي كلية خالد العسكرية لاستلام ميداليات الفريق

و) وتقدم رئيس فريق ومدربي كلية الملك فيصل الجوية لاستلام ميداليات الفريق .

سمو نائب جلالة الملك يسلم كأس كرة القدم لكلية الملك خالد

تغطية :
سامي المهنا
عبد العزيز الخنين
مهدي العنزي
تصوير :
السيد علام

سادسا : السباحة :

- فاز بكأس بطولة السباحة فريق كلية الملك عبدالعزيز الحربية
- فاز بالمركز الثاني فريق كلية الملك خالد العسكرية
- وفاز بالمركز الثالث فريق كلية الملك فهد الامنية

أ) فتقدم حكام السباحة لاستلام الميداليات التذكارية

ب) كما تقدم قائد جناح الرياضة بكلية الملك عبدالعزيز الحربية لاستلام كاس البطولة

ج) كما تقدم رئيس فريق ومدربي كلية الملك عبدالعزيز الحربية لاستلام ميداليات الفائزين

د) كما تقدم رئيس فريق ومدربي كلية الملك خالد العسكرية لاستلام ميداليات الفائزين

هـ) كما تقدم رئيس فريق ومدربي كلية الملك فهد الامنية لاستلام ميداليات الفائزين.

سابعا : اختراق الضاحية .

- فاز بكأس بطولة اختراق الضاحية فريق كلية الملك عبدالعزيز الحربية
- كما فاز بالمركز الثاني فريق كلية الملك فيصل الجوية
- وفاز بالمركز الثالث فريق كلية الملك خالد العسكرية
- وفاز بالمركز الرابع فريق كلية الملك فهد الامنية

ب) ثم تقدم قائد جناح الرياضة بكلية الملك عبدالعزيز لاستلام كاس البطولة

ج) كما تقدم رئيس فريق ومدربي كلية الملك فيصل لاستلام ميداليات الفائزين

د) وتقدم رئيس فريق ومدربي كلية الملك خالد لاستلام ميداليات الفائزين

هـ) وتقدم رئيس فريق ومدربي كلية الملك فهد لاستلام ميداليات الفائزين.

ثامنا : تنس الطاولة :

- فاز بكأس بطولة تنس الطاولة فريق كلية الملك فهد الامنية
- كما فاز بالمركز الثاني فريق كلية الملك عبدالعزيز الحربية
- كما فاز بالمركز الثالث فريق كلية الملك خالد العسكرية

أ) فتقدم حكام تنس الطاولة لاستلام الميداليات التذكارية

ب) وتقدم قائد جناح الرياضة بكلية الملك فهد الامنية لاستلام كاس البطولة

ج) وتقدم رئيس فريق ومدربي كلية الملك فهد الامنية لتسلم الجوائز

د) وتقدم رئيس فريق ومدربي كلية الملك عبدالعزيز الحربية لتسلم الجوائز

هـ) وتقدم رئيس فريق ومدربي كلية الملك فهد الامنية وكذلك رئيس فريق ومدربو كلية الملك خالد العسكرية لتسلم الجوائز

تاسعا : درع الدورة :

- فازت بدرع الدورة : كلية الملك عبدالعزيز الحربية
- كما فازت بالمركز الثاني للدورة : كلية الملك
- وفازت بالمركز الثالث للدورة : كلية الملك
- فتقدم قائد كلية الملك فهد الامنية لاستلام درع الدورة.

عاشرا : دروع الكليات :

تقدم قادة الكليات العسكرية لاستلام الهدايا التذكارية

كما تقدمت اللجان العاملة للدورة الرياضية الثالثة لاستلام الجوائز التذكارية من يد سمو نائب جلالة الملك.

أ) اللجنة التنفيذية العليا :

- رائد / جميل القاضي - رئيس اللجنة كلية الملك فيصل الجوية
- نقيب / ابراهيم الجابر - عضو اللجنة كلية الملك عبدالعزيز الحربية
- نقيب / ناصر العنلوي - عضو اللجنة كلية الملك خالد العسكرية
- نقيب / عبدالرحمن المعجل - عضو اللجنة كلية الملك فهد الامنية
- دكتور / بسطويس احمد - مقرر اللجنة كلية الملك خالد العسكرية
- رئيس رقباء / مشارى الاحجري - عضو اللجنة كلية الملك فيصل الجوية
- الاستاذ / ابراهيم اسماعيل - عضو اللجنة كلية الملك فهد الامنية
- الاستاذ / عادل العوضي - عضو اللجنة كلية الملك فيصل الجوية
- الاستاذ / شاكر الحامد - عضو اللجنة كلية الملك عبدالعزيز الجوية

ب) اللجنة الفنية :

يتقدم رئيس اللجنة النقيب / عبدالرحمن المعجل لاستلام الجوائز التذكارية لاعضاء اللجنة.

اللجنة الفنية :

نقيب / عبدالرحمن المعجل - رئيسا - كلية الملك فهد الامنية

نقيب / فهد الدخيل - عضوا - كلية الملك عبدالعزيز

ملازم / فالح العجمي - عضوا - كلية الملك خالد العسكرية

الاستاذ / سالم القاصي - مقررا - كلية الملك عبدالعزيز الحربية

الاستاذ / علي هاشم - عضوا - كلية الملك خالد العسكرية

الاستاذ / كامل حبيب - عضوا - كلية الملك فيصل الجوية

الاستاذ / صلاح هاشم - عضوا - كلية الملك فهد الامنية

الاستاذ / وليد ابوغوش - عضوا - كلية الملك فيصل الجوية

لقطات من الحفل

● حضر الاحتفال اصحاب المعالي وزراء التخطيط والمعارف والصناعة والكهرباء والعمل والشئون الاجتماعية وسعادة مدير الامن العام.

● سمو العقيد متعب بن عبدالله قائد الكلية بذل جهودا ملموسة لانجاح الدورة بمتابعتها اولا بأول منذ افتتاح الدورة

● حضر الاحتفال جمهور غفير من عشاق الرياضة وكرة القدم لمشاهدة المباراة الختامية بالرغم من نقلها على الهواء مباشرة.

● الاستاذان عثمان المنيع وسعود الصيبيح قاما بجهود كبيرة تجاه تنظيم وتسهيل مهمة رجال الصحافة والاعلام.

● سجل هدف المباراة الختامية لاعلان الفوز بكأس الدورة لكرة القدم اللاعب خالد الشمري من كلية الملك خالد العسكرية من ضربة رأس مرفوعة من اللاعب عبدالله الحميد اثر ضربة ركنية.

● من نجوم المباراة اللاعبون سعد البيشي وعبدالعزيز العنيق من كلية الملك فهد الامنية وعبدالله الحميد وعبدالرحمن المطلق حارس المرمى من كلية الملك خالد العسكرية.

قبل بدء المباراة