بسم الله الرحمن الرحيم

عكاظ
OKAZ

جريدة سياسية يومية

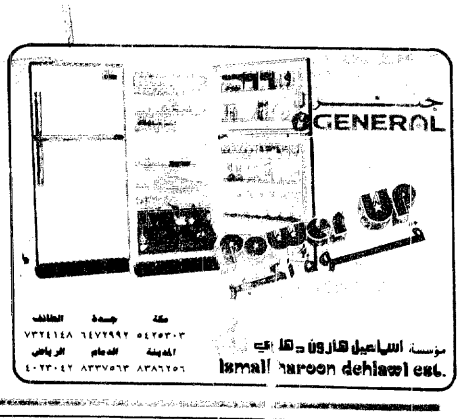

● العدد ٨١١٩ ـ الجمعة ١٩ صفر ١٤٠٩ هـ ـ (٨ الميزان ١٣٦٦ هـ . ش) الموافق ٣٠ سبتمبر ١٩٨٨ م ● السنة التاسعة والعشرون [ ] ٢٠ صفحة ● OKAZ Jeddah, Safar 19, 1409 (Libra 8, 1366) Friday September 30, 1988. No. 8119 — 29 years ●

قرار محكمة التحكيم الدولية بجنيف:

طابا مصرية.. والقاهرة تأمل بسلام الفلسطينيين

وكالات الانباء ـ جنيف، القدس المحتلة ـ القاهرة:

تباينت ردود الفعل في اسرائيل على قرار محكمة التحكيم الدولية في جنيف بان طابا جزء من الاراضي المصرية فبينما قال شمعون بيريز وزير الخارجية ان القرار تحدد في الماضي باتفاقيات كامب ديفيد اعتبر رئيس الوزراء اسحق شامير انه يجب التفاوض في شأن المنشات التي اقامتها اسرائيل في طابا وقال انه يجب عدم التسرع في استخلاص النتائج.

وكان القرار الذى نطق به امس القاضي السويدى جونار لاجرجرين رئيس المحكمة قد اكد حق مصر التاريخي والقانوني في طابا.. ورحبت مصر رسميا بالقرار ووصفته بانه تعزيز للسلام في المنطقة.

وقال الدكتور بطرس غالي وزير الدولة المصري للشئون الخارجية ان الجانبين لايمكنهما التوصل الى اقامة علاقات ممتازة الا عندما يستعيد الشعب الفلسطيني حقوقه المشروعة.. وقال انه لايتوقع صعوبات في تطبيق القرار مشيرا الى ان تقدير ثمن الفندق الذى انشأته اسرائيل عام ١٩٨٢ هو فقط الذى قد يشكل صعوبة بينما أعرب المدير العام لوزارة الخارجية الاسرائيلية عن اعتقاده بامكانية وضع ترتيبات تتيح استمرار السياحة في طابا.

« تفاصيل ص ٤ »

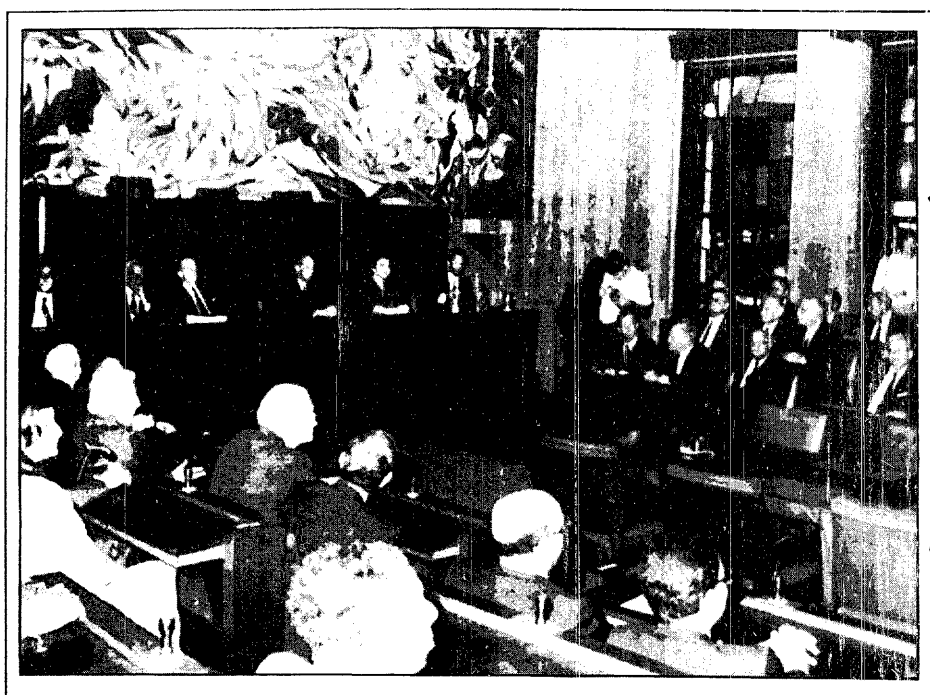

محكمة التحكيم الدولية في جنيف التي اصدرت حكمها بعودة طابا الى مصر.. ويبدو في يسار الصورة الوفد المصرى وفي الوسط قضاة المحكمة وفي اليمين وفد اسرائيل خلال الجلسة.. « واس ـ ا ب »

خادم الحرمين وولي العهد والنائب الثاني يعزون حاكم الشارقة بوفاة شقيقه

واس « جدة » :

بعث خادم الحرمين الشريفين الملك فهد بن عبدالعزيز آل سعود برقية تعزية لصاحب السمو الشيخ الدكتور سلطان بن محمد القاسمي عضو المجلس الاعلى حاكم امارة الشارقة في وفاة شقيقه الشيخ راشد بن محمد القاسمي الذى انتقل الى رحمة الله تعالى صباح امس

وقد اعرب خادم الحرمين الشريفين في برقيته عن احر التعازي القلبية لسمو الشيخ الدكتور سلطان بن محمد القاسمي ولاسرة الفقيد راجيا الله تعالى ان يتغمده بواسع مغفرته ورحمته وان يجنب سموه وسائر افراد اسرته العزيزة كل سوء ومكروه.

كما بعث صاحب السمو الملكي الامير عبدالله بن عبدالعزيز ولي العهد ونائب رئيس مجلس الوزراء ورئيس الحرس الوطني برقية مماثلة عبر فيها سموه الكريم عن بالغ التعازي القلبية لسمو الدكتور سلطان القاسمي ولاسرة الفقيد الراحل وجميع افراد الاسرة الكريمة.

واعرب سمو الامير عبدالله بن عبدالعزيز في برقيته عن ان يشمل الله الفقيد بالرحمة والغفران وان لا يرى الجميع اى مكروه.

وبعث صاحب السمو الملكي الامير سلطان بن عبدالعزيز النائب الثاني لرئيس مجلس الوزراء ووزير الدفاع والطيران والمفتش العام برقية مماثلة اعرب فيها سموه عن احر التعازي الاخوية لسمو حاكم امارة الشارقة وعموم اسرته الكريمة راجيا من الله ان يتغمد الفقيد برحمته وان يجنب سمو الشيخ الدكتور سلطان القاسمي وسائر افراد الاسرة العزيزة كل اذى او مكروه.

أمير البحرين يكرم سمو الأمير سلطان

واس ـ المنامة:

اقام سمو الشيخ عيسى بن سلمان آل خليفة امير دولة البحرين مساء امس مأدبة عشاء تكريما لصاحب السمو الملكي الامير سلطان بن عبدالعزيز النائب الثاني لرئيس مجلس الوزراء ووزير الدفاع والطيران والمفتش العام الذى يزور البحرين تلبية لدعوة من سمو الشيخ عيسى بن سلمان آل خليفة امير دولة البحرين.

وحضر المأدبة سمو الشيخ حمد بن عيسى آل خليفة ولي العهد رئيس الوزراء بالنيابة وسمو الشيخ راشد بن عيسى آل خليفة وسمو الشيخ علي بن خليفة بن سلمان آل خليفة وسمو الشيخ محمد بن عيسى آل خليفة وسمو الشيخ عبدالله بن عيسى آل خليفة وسمو الشيخ سلمان بن حمد آل خليفة وسفير المملكة لدى البحرين الدكتور غازي القصيبي والوزراء ورئيس الديوان الاميري وكبار المسئولين البحرينيين.

اتصالات بين فرنجية والحلو قبيل مؤتمر "بريستول" للاسراع بالانتخابات:

لبنان يتمسك بالشرعية ويستنجد بالعرب جميعاً

تكليف الحص بتسيير أعمال المؤسسات الحكومية

مكتب عكاظ ـ «بيروت» ـ وكالات:

دعا المؤتمر الوطني اللبناني الذى عقد في بيروت الغربية امس الى الاسراع في اجراء الانتخابات الرئاسية لانهاء حالة التشرذم والتناحر في لبنان. وناشد المؤتمر قادة جميع الدول العربية والاجنبية وكذلك المؤسسات والمنظمات العربية والدولية بذل مساعيها لحماية الشرعية في لبنان.

وشارك في المؤتمر رئيس الجمهورية الاسبق سليمان فرنجية ورئيس الوزراء بالوكالة د. سليم الحص وحوالي ٤٤ شخصية سياسية من مختلف المناطق والفئات اللبنانية من رؤساء المجالس السابقين والنواب والوزراء الحاليين والسابقين.

وتلا رئيس مجلس النواب السيد حسين الحسيني بيان المؤتمر الذى عقد في فندق البريستول بالشطر الغربي فأكد على الايمان بوحدة لبنان ارضا وشعبا ومؤسسات ورفض مشاريع التجزئة والتقسيم والعمل على انهاء حالة الحرب وتحقيق الوفاق الوطني واعادة بناء الدولة على اسس العدالة والمساواة بين جميع المواطنين دون تمييز بين طائفة واخرى ومنطقة واخرى.

وندد البيان بشدة بالمحاولات التي جرت وتجرى لتعطيل اجراء انتخابات رئاسة الجمهورية ودعا الى بذل كل الجهود لوضع سبعة مقررات موضع التنفيذ تتمثل بالعيش المشترك بين اللبنانيين والتمسك بالثوابت الوطنية وهي وحدة لبنان أرضا وشعبا ومؤسسات رافضا كل مشاريع التقسيم والتوطين والتمسك بعروبة لبنان هوية وانتماء ومصيرا للدفاع عن سيادته واستقلاله ونظامه الجمهوري الديمقراطي البرلماني وتحرير ارضه من الاحتلال الاسرائيلي.

ودعا الى الاسراع في اجراء الانتخابات الرئاسية لانهاء حالة التشرذم والتقاتل وطي ملف الازمة وعودة جميع المهاجرين الى مناطقهم وفتح صفحة جديدة من الوفاق الوطني والعيش المشترك بما يمكن لبنان من اعادة بناء مؤسساته وترميم اقتصاده وتثبيت اركانه.

وطالب البيان رئيس الوزراء الدكتور سليم الحص تأمين سير عمل مؤسسات الدولة وتوفير الخدمات العامة في كل المناطق اللبنانية.

وكان الرئيس فرنجية قد تلقى امس قبل عقد المؤتمر اتصالات عدة أهمها من رئيس الجمهورية الاسبق شارل حلو.

وقال سليمان فرنجيه في كلمة بالمؤتمر ان هدف الاجتماع هو « اعلان تمسكنا بالتعايش الاسلامي المسيحي

ومن جهة أخرى ذكرت صحيفة لوموند الفرنسية ان رولان دوما وزير الخارجية الفرنسي طرح خلال اجتماع وزراء خارجية الدول الاعضاء بمجلس الامن مع دى كويلار ان تبدأ الامم المتحدة بالتفكير بدور عملي في تسهيل انعقاد جلسة مجلس النواب اللبناني.

اطلاق سرحال

وفي تطور آخر عاد النائب الماروني فريد سرحال امس الى دائرته في جنوب لبنان بعد ان كان الحزب الاشتراكي قد احتجزه

صحيفة اردنية: دور ايجابي للمملكة لحل مشكلة لبنان

واس « عمان » :

اعربت صحيفة اردنية عن تقديرها للدور الايجابي الذى تقوم به المملكة العربية السعودية بقيادة خادم الحرمين الشريفين الملك فهد بن عبدالعزيز لايجاد حل للمشكلة اللبنانية.

فقد قالت صحيفة (اخبار الاسبوع) في مقال لها امس ان المملكة تبذل جهودا مكثفة لايجاد تسوية للازمة اللبنانية وبخاصة في اعقاب تعثر محاولات انتخاب رئيس جديد للجمهورية

اختطاف طائرة ركاب برازيلية..

ا ف ب ـ جوياتيا:

اختطفت امس طائرة ركاب برازيلية من طراز بوينج ٧٣٧ اثناء قيامها برحلة بين بورتو فيلهو في ولاية روندونيا وريودى جانيرو وعلى متنها حوالى ٩٠ راكبا.

وتوفى مساعد قائد الطائرة بعد اصابته بطلقة مسدس اطلقها الخاطف على رأسه بينما نقل جريحان آخران هما رئيس فريق المضيفين وآخر من افراد الطاقم الى المستشفى.

مباحثات عراقية جزائرية لدعم اسعار النفط

اجتمع بلقاسم نابي وزير الطاقة والصناعات الكيماوية والبتروكيماوية الجزائرى في الجزائر امس مع السيد محمد حمزة وزير النقل والمواصلات العراقى الذى يزور الجزائر حاليا.

وجرى خلال الاجتماع تبادل لوجهات النظر بشأن اوضاع سوق البترول الدولية والوسائل الكفيلة بالحفاظ على استقرار الاسعار.

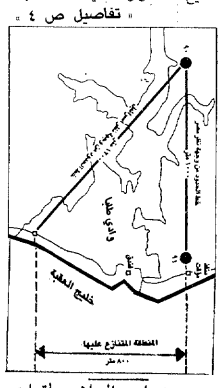

نوبل « السلام » لقوات حفظ السلام الدولية

اعلن رسميا امس في اوسلو ان جائزة نوبل للسلام عن سنة ١٩٨٨ منحت لقوات حفظ السلام التابعة للامم المتحدة « تفاصيل ص ٤ »

الأمير سلطان بن سلمان تابع العملية:

ديسكفري انطلق بنجاح إلى الفضاء

واس ـ كاب كانافيرال ـ الرباط ـ وكالات الانباء :

بعد تأخير لمدة ساعة ونصف الساعة بسبب الرياح الشديدة انطلق أمس عند الساعة السادسة و ٣٧ دقيقة مساء بتوقيت المملكة مكوك الفضاء الامريكي ديسكفرى وعلى متنه خمسة رواد

وقد تابع ملايين الامريكيين عبر شاشات التلفاز الدقائق الاخيرة للعد التنازلي قبل اطلاق المركبة الفضائية كما تابع صاحب السمو الملكي الرائد طيار سلطان بن سلمان بن عبدالعزيز من مركز كندي للابحاث الفضائية في كيب كانيفرال عملية الاطلاق.

وكان سموه قد وصل الى الولايات المتحدة الامريكية لحضور هذه المناسبة بدعوة من وكالة ابحاث الفضاء الامريكية ناسا.

وقد ساد الجمهور الامريكي شعور عميق بالابتهاج لنجاح اطلاق المركبة ديسكفري.

وأعلنت وكالة ابحاث الفضاء وعلوم الطيران الامريكية « ناسا » انها ستقوم بنشر قمر اصطناعي لمتابعة المركبات واعادة بث المعلومات خلال رحلة ديسكفرى.

من جهة اخرى جرى اختيار المغرب لتكون مكانا محتملا لهبوط اضطراري لمكوك الفضاء الامريكي ديسكفري.

وقالت وكالة الصحافة الفرنسية امس ان مصادر السفارة الامريكية في الرباط افادت بأن اتفاقا دوليا تم اخيرا بين وكالة الفضاء الامريكية والحكومة المغربية من اجل السماح للمكوك بالهبوط في قاعدة ابن غرير وهي قاعدة عسكرية مغربية شمال مراكش وذلك في حالة حدوث خلل في مراحل الانطلاق الاولى للمكوك ديسكفري.

واشارت المصادر الى ان هناك ثلاث قواعد اخرى تم اختيارها ايضا لاستقبال المكوك في حالة هبوطه اضطراريا احداها في جاسيا واثنتان في اسبانيا.

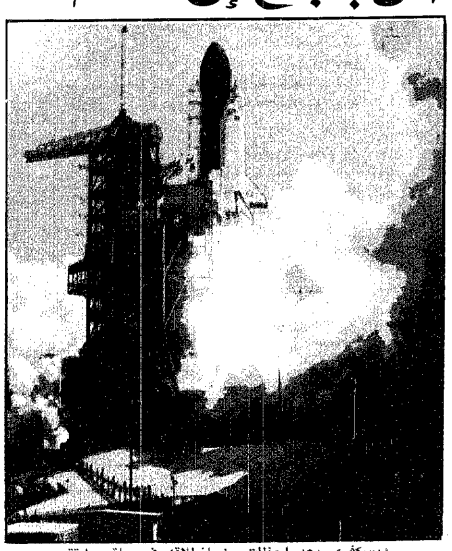

ديسكفرى بعد لحظات من انطلاقه في رحلة سابقة

فرحة اتحادية بهدف التعادل

بهدفين مقابل هدف:

الإتحاد يكسب الأهلي في الزمن القاتل

عكاظ ـ جدة:

في مباراة عادية في شوطها الاول ومثيرة وحافلة بالندية في نصفها الثاني انتهى لقاء قطبي الغربية مساء امس بين الاتحاد والاهلي في الدوري الممتاز بفوز الاتحاد بهدفين مقابل هدف واحد. وكان الشوط الاول قد استمر بحذر شديد جعله ينتهي بالتعادل السلبي.. وفي الشوط الثاني انفتح الفريقان على بعضهما البعض ليخطف طلال صبحي هدف السبق للاهلي من خطأ دفاعي وفي الربع الساعة الاخيرة استطاع السويد ان يحرز هدف التعادل للاتحاد قبل ان يخطف المولد هدف الترجيح في الوقت القاتل من المباراة.

« تفاصيل ص ١٧ »

باكستان تواجه أزمة دستورية

دعوة مفاجئة لاجتماع البرلمان السابق

ا ف ب ـ اسلام اباد:

واجهت باكستان ازمة دستورية مع الدعوة المفاجئة الى الانعقاد التي وجهت الى الجمعية الوطنية التي كان الرئيس السابق ضياء الحق حلها في ٢٩ مايو الماضي.

ويأتي هذا الاعلان بعد يومين فقط من اعلان محكمة العدل العليا في لاهور ان قرار حل الجمعية من قبل الرئيس السابق الذى قتل في حادث طائرة في اغسطس الماضي غير دستوري.

وأعلن رئيس الجمعية السابقة حميد نصير شتها قراره بدعوة البرلمان الى الاجتماع مستندا الى البند رقم ٥٨ من الدستور.

وكان ضياء الحق قد اقال منذ اربعة اشهر رئيس الوزراء السابق محمد خان جونيجو ثم حل الجمعية بعد اتهامها بعدم الصلاحية والفساد والفشل. وفور العلم بقرار محكمة لاهور طالب نواب من انصار جونيجو باجتماع البرلمان. واعتبر الامين العام لحزب جونيجو اقبال احمد خان ان جونيجو هو قانونا الرئيس الشرعي للحكومة الباكستانية بموجب قرار المحكمة العليا.

وصرح رئيس البرلمان السابق نصير شتها لوكالة فرانس برس بانه حصل على دعم ١١٠ اعضاء في الجمعية من اجل الدعوة الى اجتماعها بعد غد وحسب الدستور يلزم لدعوة البرلمان الى الاجتماع توقيع ٦٠ عضوا من اصل ٢٣٧ يشكل اعضاء المجلس.

وكان الهدوء يخيم على العاصمة مساء امس ولم يلاحظ حدوث اى تعزيز لقوات الامن حول مبنى الجمعية ولم يصدر اى رد فعل عن الحكومة مساء امس واشارت وكالة الانباء الباكستانية نقلا عن مراقبين محايدين الى ان محكمة لاهور لم تتطرق في قرارها الى عودة الجمعية السابقة واقرت عقد انتخابات تشريعية في ١٦ نوفمبر القادم.

اعترافات مدمن

"كأس" الصديق قادته إلى الهاوية!!

علي زارع ـ جيزان :

رفاق السوء قادوه الى الهاوية .. السعادة التي كان يعيش فيها وسط زوجته وابنائه انقلبت إلى جحيم فرقه ولفح بناره الزوجة المسكينة والأبناء التعساء والمسألة كلها لأنه ضعف أمام كاس خمر.

اين بدأت القصة ؟ كغيرها من الحالات المشابهة بدأت عن طريق رفاقه الذين اقنعوه بالسفر الى الخارج لاول مرة في حياته ونزعوه باغراءاتهم من أسرته السعيدة وسافر ليقع صريع الخمر..

كانت حياته مليئة بالحب والسعادة والتفاؤل وكانت ضحكات اطفاله تملأ البيت باستمرار وكان الجار المعين لجيرانه والموظف النشيط في عمله .. لكن ذلك كله انقلب راسا على عقب..

ويتابع ابنه الصغير الرواية « كثرت سفريات والدى وكان في كل مرة يعود .. بحالة أسوأ من السابقة .. صار يتغيب عن العمل كثيرا .. أصبح قاسيا عصبيا جدا ومزعجا لكل فرد في البيت وصارت السمة الغالبة للبيت هي الشقاء .. وأصبح يستدين الأموال ليشبع بها إدمانه ولو على حساب طعامنا وكسائنا في البيت .. وانفرطت السلسلة .. تدهور وضع أبي ماديا .. طرد من العمل وحاول بيع المنزل الصغير الذي يأوينا .. ثم جاء السجن .. وبعده خرج وقد تحطم وتناثر .. لم يعد إنسانا سويا وصار نهبا للاكتئاب والانزواء .. « انكمش » ولزم البيت وتضاعفت حالته فوصل الى الانهيار الكامل.

○ في السر

زعيم عربي يقوم قريبا جدا بزيارة لدولة عربية كبيرة وذلك في اطار التشاور القائم بين البلدين حول كافة التطورات خاصة على صعيد قضية هامة تشهد تسارعا في تطوراتها وشارك هذا الزعيم مؤخرا في بعض الاتصالات الدولية الخاصة بها.

اليوم في عكاظ

● الامير فهد بن سلطان اختتم أمس زيارته للمملكة الاردنية بعد مباحثات ونشاطات هامة لسموه « **اخبار الوطن ص ٢** »

● د. سفر الحوالي يفضح الفهم الغربي للقضاء والقدر. « **الفكر الاسلامي ص ٨** »

● والدة وزير الاعلام الاستاذ علي الشاعر تتحدث في زاوية « ست الحبايب ». « **هو وهي ص ١٥** »

● مواجهات عنيفة في مختلف انحاء الارض المحتلة.. اسرائيل تعترف باستخدام الرصاص القاتل. « **احداث الساعة ص ٤ و ٦** »

● بماذا نصح المستشارون بوش ودوكاكيس قبل المناظرة؟ لاتهتز.. ولا تلوح بيديك. « **قضايا وآراء ص ٥** »

● الاستاذ عبدالله علوان على هاتف « عكاظ » يؤكد أن الانظمة واللوائح هي التي تستثني وأن الاستقدام.. متاح للجميع.. محظور على الجميع. « **على هاتف عكاظ ص ٣** »

● د. وجيه حمد عبدالرحمن يدفع شبهات المغرضين عن اللغة العربية. « **ثقافة وفن ص ١٢** »

.. وغداً

○ الاستاذ محمد حسن فقي الأديب والشاعر المعروف يعتذر عن المشاركة في حفل تكريمه [**ثقافة وفن**]

● رجال المال لـ « عكاظ »: السوق الخليجية الحرة خطوة رائدة: [**المال والاقتصاد**]

● كلية طب الخرطوم توجه نداء عاجلا لمساعدتها: [**الوطن العربي**]

● هل هذا معقول؟ يجمعون البضائع التالفة من النفايات ويبيعونها في صناديق أنيقة [**سوق عكاظ**]

● حكاية كل بيت.. أمواج المشاكل تعصف بسفينة الزواج.. [**حياة الناس**]

صورة

● متابعة الطلاب تحميهم من مصيدة الفشل [**الشرقية اليوم**]