بسم الله الرحمن الرحيم

عكاظ
OKAZ
جريدة سياسية يومية

اشتراك غير مخصص للبيع

• العدد ٨١٣٢ ـ الخميس ٣ ربيع اول ١٤٠٩ هـ ـ (٢١ الميزان ١٣٦٦ هـ . ش) الموافق ١٣ اكتوبر ١٩٨٨ م • السنة التاسعة والعشرون • ٤٠ صفحة •
• OKAZ Jeddah, Rabi-ul-Awwal 3, 1409 — Libra 21, 1366) Thursday October 13, 1988. No. 8132 — 29 years •

صانعة الثلج .. لا غنى عنها لحفلاتكم ..
شركة الدحلاوي للتبريد
AL DAHLAWI CO.
National
TEL : 6470000 JEDDAH
هاتف : ٦٤٧٠٠٠٠ جدة

فوناي FUNAI
تلفزيون وفيديو من اليابان
؟
رئيس الباعة متجولون وعلوف
Funai brings delight

خادم الحرمين : توظيف الإمكانات وإعداد الطاقات لخدمة قضايا الأمة

الأميران أحمد بن عبدالعزيز وفيصل بن فهد لـ « عكاظ » :

استثمار الشباب وتوجيههم للخدمة العسكرية .. في مصلحة الوطن

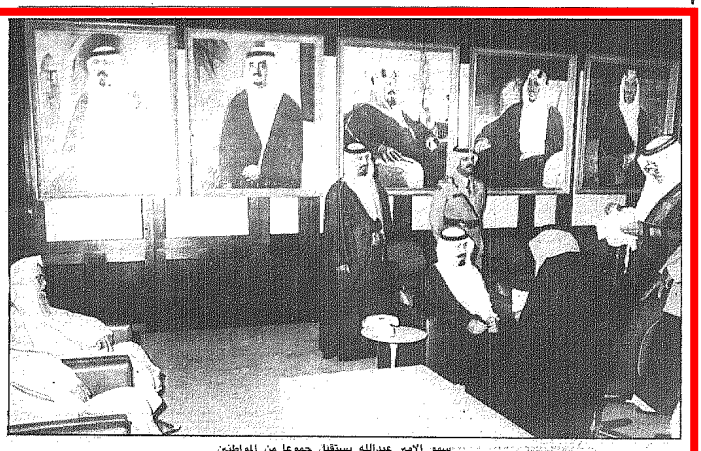
سمو الامير عبدالله يستقبل جموعا من المواطنين

الامير احمد بن عبدالعزيز

الامير فيصل بن فهد

الأمير أحمد : سيكون هناك تنظيم ملائم يعلن في حينه

الأمير فيصل : خادم الحرمين مهتم بكل ما يتصل بتأمين مستقبل الشباب

● عبدالرؤوف ناجي « جدة » :

اكد صاحب السمو الملكي الامير احمد بن عبدالعزيز نائب وزير الداخلية لـ « عكاظ » ان تجاوب الشباب السعودي مع دعوة خادم الحرمين الشريفين لهم للتوجه للمبادين العسكرية التدريبية والفنية سيكون تجاوبا جيدا كما هو متوقع ولابد لهذه الامور من تنظيم ان شاء الله بحيث يستطيع الشباب ان يؤدي فيه واجب الخدمة العسكرية والدفاع عن الوطن في كل المجالات الامنية المختلفة .

وردا على سؤال اخر لـ « عكاظ » حول ماذا كان هناك الزام للشباب بالتجنيد الاجباري قال سموه انه لايريد ان يستبق الاحداث ولكن بعد الدعوة التي وجهها خادم الحرمين الشريفين فانه يجب على الشباب ان يستجيب لهذه الدعوة وسيكون هناك تنظيم يعلن في حينه ان شاء الله .

ومن جهة ثانية قال صاحب السمو الملكي الامير فيصل بن فهد بن عبدالعزيز الرئيس العام لرعاية الشباب ان هذه اللفتة الابوية الكريمة من خادم الحرمين الشريفين الملك فهد بن عبدالعزيز - ايده الله - بمضاعفة الجهود في الاهتمام بفتوى الطلاب بوجه عام واتاحة الفرصة لابناء وبنات هذا البلد الطيب للاسهام في خدمة وطنهم في مختلف الحقول والميادين تؤكد مجددا متابعة خادم الحرمين الشريفين حفظه الله لكل مايشغل شبابنا من قضايا تتصل بتأمين المستقبل المشرق لهم

واذا كان حفظه الله قد امر مجددا بضرورة توجيه الشباب الى مجالات العمل الوطني المختلفة باعتبارهم الدرع الواقي لوطنهم وانجازاته في مختلف الميادين .. واستثمار الاوقات الحرة لديهم فيما يعود عليهم وعلى المجتمع بالنفع والفائدة فان الرئاسة العامة لرعاية الشباب تضع كافة امكانياتها لخدمة هذا الهدف الكبير

سمو الأمير سلطان يستقبل ابراهيم فال ورينيه

استقبل صاحب السمو الملكي الامير سلطان بن عبدالعزيز النائب الثاني لرئيس مجلس الوزراء وزير الدفاع والطيران والمفتش العام بمكتبه بجدة بعد ظهر امس وزير خارجية السنغال الاستاذ ابراهيم فال الذي يشارك في المؤتمر الاسلامي الاول لوزراء الاعلام في الدول الاعضاء في منظمة المؤتمر الاسلامي المنعقد حاليا في جدة .

استقبل سموه بمكتبه بجدة بعد ظهر امس سفير فرنسا لدى المملكة جان رينيه .

سمو الأمير عبدالله يستقبل جموعاً من المواطنين

و.أ.س (الرياض) :

استقبل صاحب السمو الملكي الأمير عبدالله بن عبدالعزيز ولي العهد ونائب رئيس مجلس الوزراء ورئيس الحرس الوطني صباح امس في رئاسة الحرس الوطني جموعا من المواطنين الذين قدموا للسلام على سموه وتهنئته بسلامة الوصول .

خادم الحرمين وسمو ولي العهد وسمو الأمير سلطان يعزون في وفاة المبارك

واس ـ جدة .

بعث خادم الحرمين الشريفين الملك فهد بن عبدالعزيز وصاحب السمو الملكي الامير عبدالله بن عبدالعزيز ولي العهد ونائب رئيس مجلس الوزراء ورئيس الحرس الوطني وصاحب السمو الملكي الامير سلطان بن عبدالعزيز النائب الثاني لرئيس مجلس الوزراء ووزير الدفاع والطيران والمفتش العام برقيات تعزية لاسرة فضيلة الشيخ احمد المبارك الذي انتقل امس في مدينة الاحساء الى رحمته تعالى عن عمر يناهز الثمانين عاما .

وكان رحمه الله قد عمل سنوات طويلة في سلك القضاء في المملكة العربية السعودية ثم انتقل بعد ذلك الى دولة الامارات العربية المتحدة الشقيقة رئيسا للقضاء الشرعي فيها وكان الفقيد طيلة توليه القضاء مثال الصلاح والاخلاص لدينه وبلاده رحم الله الفقيد

التمهيد لاتفاق اقتصادي بين مجلس التعاون وأوروبا

اوضح الشيخ حمدان بن زايد آل نهيان وكيل وزارة الخارجية في دولة الامارات العربية المتحدة ان دول مجلس التعاون لدول الخليج العربية تخطط لعقد اتفاق اقتصادي مع المجموعة الاوروبية .

المؤتمر الأول لوزراء الإعلام بالدول الإسلامية :

معارضة التطرف وإدانة الغوغائية في موسم الحج
تقدير لجهود المملكة المتواصلة لراحة الحجاج

واس (جدة) :

وجه خادم الحرمين الشريفين الملك فهد بن عبدالعزيز كلمة ضافية في ختام اجتماعات المؤتمر الاسلامي الاول لوزراء الاعلام في الدول الاسلامية تشرف بالقائها نيابة عنه معالي وزير الاعلام الاستاذ علي الشاعر .

هاو يانج

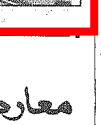
الامير بندر

رسالة من خادم الحرمين الى يانج نقلها الامير بندر في بكين

واس ـ الرياض

وصل صاحب السمو الملكي الامير بندر بن سلطان بن عبدالعزيز الى بكين امس كمبعوث خاص لخادم الحرمين الشريفين .

ويحمل سمو الامير بندر بن سلطان رسالة من خادم الحرمين الشريفين الى السكرتير العام السيد زهاو زي يانج تتعلق بالمسائل الثنائية بين الصين والمملكة والسلام والاستقرار العالمي .

وقال خادم الحرمين ان المؤتمر اسفر عن قرارات وتوصيات تهدف الى خدمة ديننا ونصرة الحق وتوظيف الامكانات واعداد الطاقات لكل ما يخدم قضايا امتنا

من ناحية ثانية اعرب المؤتمر في بيانه الختامي عن معارضته للتطرف والعنف اللذين اظهرا الدين الاسلامي وكأنه دين يدعو لسفك الدماء والاعتداء على مساجد الله واماكن عبادته الامنة حتى يلقت ذروة هذا النهج المنحرف في العدوان الدموي الصارخ على بيت الله الحرام في مكة المكرمة عام ١٤٠٧ هـ من قبل الجماعات الغوغائية في الايام الحرم

واعرب عن تقديره لجهود المملكة لراحة الحجاج .

(نص كلمة خادم الحرمين وتفاصيل البيان الختامي للمؤتمر ص ٣ - ٤)

مباراتان هامتان اليوم

الطائي والإتحاد والروضة والأهلي

رياض عمرو

وليد الصقري

عكاظ ـ جدة :

يستضيف فريق الطائي فريق الاتحاد في لقاء يعتبر صعبا بالنسبة للعميد لاسيما وان الطائي فقد ثلاث نقاط على ارضه الاسبوعين الماضيين بهزيمته من النصر وتعادله مع النهضة . فهو لن يكون سهلا اليوم ليخسر اللقاء وبالتالي لن يجد العميد الطريق ممهدا لكي يفوز مما يؤكد استمتاعنا بلقاء قوي ومثير .

المواجهة الثانية بالاحساء بين الروضة والاهلي وهي لاتقل ندية وحماسا عن الاولى لاسيما وان

محمد شاتيلا من الجزائر :

إستفتاء لتعديل الدستور في الجزائر
الطوارئ انتهت والدبابات انسحبت من الشوارع

عكاظ (خاص) ـ الجزائر ـ رويتر ، أ ف ب ، ف ن أ :

قرر الرئيس الجزائري الشاذلي بن جديد عرض مشروع تعديل للدستور على استفتاء شعبي ينظم في الثالث من نوفمبر القادم .

ويقضي التعديل بتنظيم جديد للسلطة التنفيذية يختار بمقتضاه رئيس الجمهورية رئيسا للحكومة يكون مسئولا امام البرلمان وذكر بيان صدر امس عن رئاسة الجمهورية ان الرئيس الجزائري قرر احالة مشروع الاصلاحات المعلن عنها من اجل ادخال ديمقراطية اوسع في العمل السياسي على المؤتمر المقام لحزب جبهة التحرير الوطني الجزائري .

من ناحية ثانية انتهت امس حالة الطوارىء وانسحبت الدبابات من جميع المحاور الرئيسية بالعاصمة الجزائرية .

وعرض التليفزيون الجزائري مظاهرات تاييد للرئيس الجزائري الشاذلي بن جديد ضمت آلاف الاشخاص .

ونقلت وكالة « رويتر » عن احد المواطنين الجزائريين اثناء توجهه إلى عمله امس في الجزائر العاصمة قوله ان تسعين في المائة من المواطنين الجزائريين راضون عن خطاب الرئيس الجزائري .

وينتظر الجزائريون تنفيذ الاصلاحات التي اعلن عنها الرئيس الجزائري في خطابه الذي اشار فيه مصدر دبلوماسي في الجزائر العاصمة الى ان قد يتم السماح لاشخاص لاينتمون الى حزب جبهة التحرير بخوض انتخابات للمناصب الحكومية المحلية .

ومن جهة ثانية استدعت الحكومة الجزائرية سفير فرنسا بالجزائر الى مقر وزارة الخارجية وقدمت له احتجاجات شديدة اثر تصريح لوزير الثقافة والتنمية الفرنسي حول الوضع في الجزائر .

عرفات :

« الوطني » نهاية اكتوبر

ا ف ب ـ القاهرة :

قال رئيس اللجنة التنفيذية لمنظمة التحرير الفلسطينية ياسر عرفات ان المجلس الوطني الفلسطيني سيعقد دورته الطارئة في نهاية الشهر الجاري

جاء ذلك في تصريح ادلى به عرفات بعد لقائه مع الرئيس المصري حسني مبارك

استراتيجية اوبك في اجتماع الوزراء بمدريد

(ا ف ب ـ باريس) :

ذكرت وكالة اوبيكنا النمساوية الملتقطة في باريس ان الامين العام لمنظمة البلدان المصدرة للنفط (اوبك) سويريرتو اعلن امس الاربعاء ان ثمانية وزراء نفط بالمنظمة سيجتمعون في مدريد في ٢٠ من شهر اكتوبر الحالي لاعادة بحث استراتيجية الاوبك ودراسة اسعار وانتاج النفط .

إعترافات مدمن

الأسرة مسئولة عن إدمان لكافة أنواع المخدرات

● ايمن الردادي ـ المدينة المنورة .

الاسرة تتحمل المسئولية وراء انحراف .. عن طريقها عرفت كافة انواع المخدرات وادمنتها .. وتلك هي قصتي

انا ع . م . س ابلغ من العمر ١٨ عاما ذات مرة حاولت الحصول على بعض الاغراض من داخل دولاب والدي فوجدت فيه زجاجات خمر وشربت منها كررت الشرب عدة مرات الى ان ادمنت كافة انواع المسكرات .. تعاطيت الحبوب المخدرة وكافة انواع المخدرات الى ان وقعت في النهاية في يد العدالة .. تصبحني لكل اب ان لايكن قدوة حسنة ولكل ابن ان يبتعد عن المخدرات ولكل اسرة ان تحسن تربية ابنائها

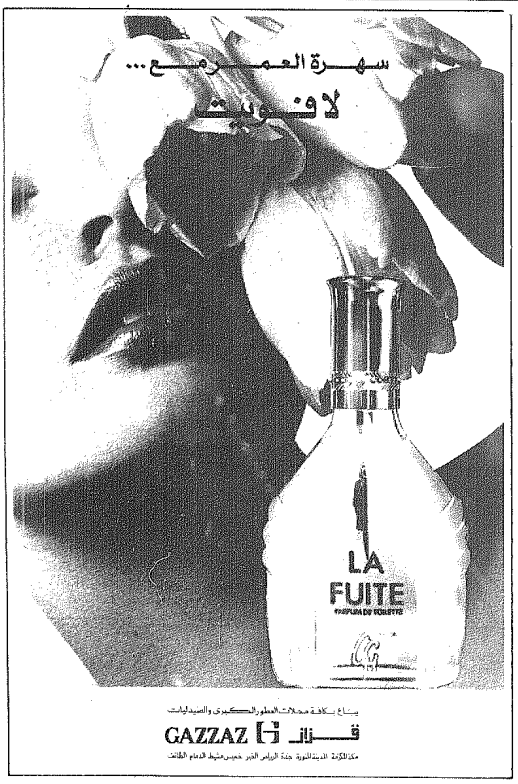

يباع بكافة محلات العطور الكبرى والصيدليات
GAZZAZ قزاز
مكة المكرمة الدبلة النورة جدة الرياض الخبر حفر الباطن حفر حبر

في السر

● زيارة سيقوم بها رئيس دولة اوروبية إلى دولة عربية في شمال افريقيا قريبا ستؤدي الى توقيع عدد من الاتفاقيات خاصة في مجال التسليح مما سيدعم العلاقات الثنائية بين البلدين .

اليوم في عكاظ

● ابعاد زيارة سمو الاميم نايف لتركيا تحليل خاص لـ « عكاظ » .
« قضايا وآراء ص ٥ » .

● مؤتمر طبي عسكري بتبوك تحت رعاية الامير فهد بن سلطان
« احداث محلية ص ٢ » .

● مناطق بحرية محمية على غرار المحميات البرية ابوزيادة يتحدث لـ « عكاظ » .
« احداث محلية ص ٢ » .

● قنابل فلسطينية على دوريات الصهاينة في غزة . إعتقال اساتذة الجامعة الاسلامية ومنشورات إنتفاضية لاول مرة في عكا ومنطقة الجليل .
(احداث الساعة ص ٦)

● الف مليون ريال ارباح سابك . « المال والاقتصاد ص ٩ » .

● تعيين حكومة عون لمدير جديد للامن في لبنان يزيد الازمة السياسية تعقيدا .
« احداث الساعة ص ٦ » .

.. وغدا

● المملكة تشارك في الاحتفال بيوم البيئة العربي . « احداث محلية » .

● متنزهات ومطاعم وانجازات حضارية في الغطيف اكد ذلك زايد الجمعة رئيس بلدية الغطيف .
« حياة الناس » .

● المطلقة ليست أما بديلة .
« هو و هي » .