بسم الله الرحمن الرحيم

عكاظ
OKAZ

جريدة سياسية يومية

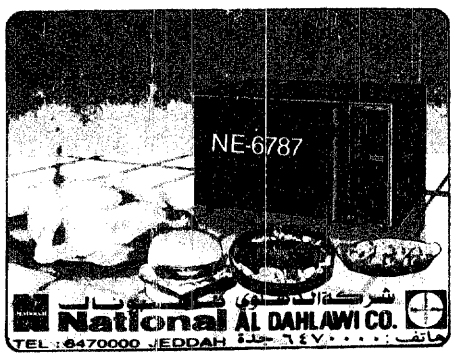

● العدد ٨١٩٤ ـ الاربعاء ٥ جمادى الاولى ١٤٠٩ هـ ـ (٢٣ القوس ١٣٦٧ هـ ش) الموافق ١٤ ديسمبر ١٩٨٨ م ● السنة التاسعة والعشرون [٢٠ صفحة] ● OKAZ Jeddah, Jamad-ul-Awwal 5, 1409 (Sagitarius 23, 1367) Wednesday December 14, 1988. No. 8194 — 29 years ●

خادم الحرمين الشريفين يجتمع بالرئيس الأسد بحضور سمو ولي العهد

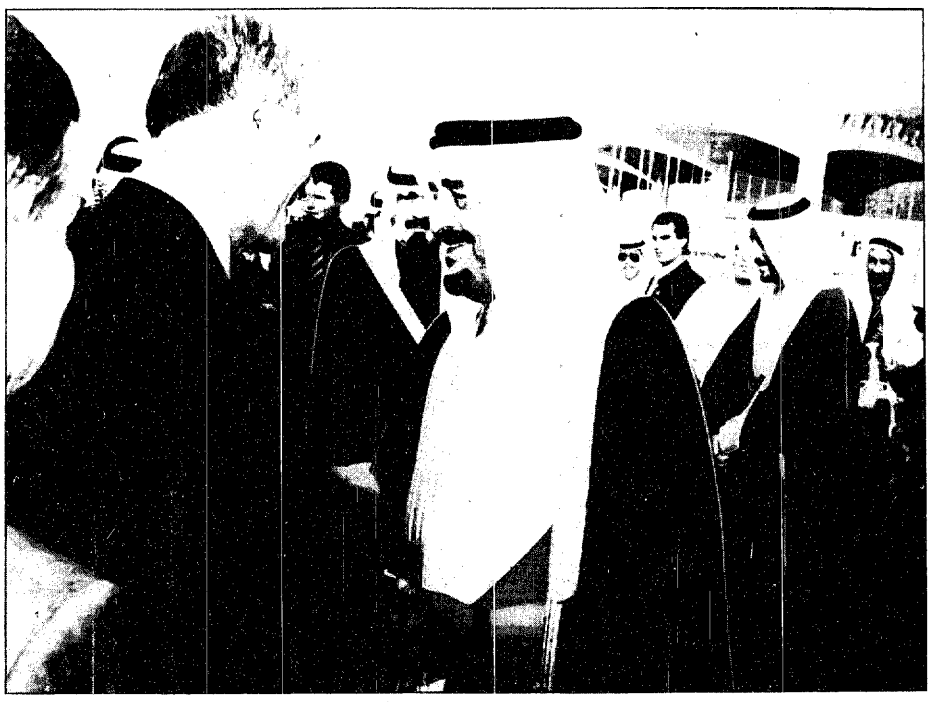

خادم الحرمين الشريفين وسمو ولي العهد يستقبلان الرئيس السوري في الرياض .

الملك فهد يقيم مأدبة عشاء كبرى تكريماً للرئيس السوري

واس ـ الرياض :

عقد خادم الحرمين الشريفين الملك فهد بن عبدالعزيز آل سعود وفخامة الرئيس حافظ الاسد رئيس الجمهورية العربية السورية اجتماعا بالديوان الملكي في قصر اليمامة مساء امس .

وحضر الاجتماع صاحب السمو الملكي الامير عبدالله بن عبدالعزيز ولي العهد ونائب رئيس مجلس الوزراء ورئيس الحرس الوطني ومعالي وزير المعارف ووزير التعليم العالي بالنيابة الوزير المرافق الدكتور عبدالعزيز الخويطر .

واقام خادم الحرمين الشريفين في قصر اليمامة مساء امس مأدبة عشاء كبرى تكريما لفخامة الرئيس السوري . وكان فخامة رئيس الجمهورية العربية السورية قد وصل الى الرياض الساعة الثالثة وعشر دقائق من بعد ظهر امس .

وكان خادم الحرمين الشريفين الملك فهد بن عبدالعزيز في استقبال فخامته في مطار الملك خالد الدولي . كما كان في استقبال فخامته صاحب السمو الملكي الامير عبدالله بن عبدالعزيز .

تفاصيل ص ٥

خادم الحرمين وسمو ولي العهد يهنئان غلام خان

واس ـ الرياض :

بعث خادم الحرمين الشريفين الملك فهد بن عبدالعزيز آل سعود برقية تهنئة الى فخامة رئيس جمهورية باكستان الاسلامية الرئيس غلام اسحاق خان بمناسبة انتخابه رئيسا لباكستان .

وقد اعرب خادم الحرمين الشريفين في برقيته عن احر التهاني واطيب التمنيات راجيا من الله لفخامته التوفيق والسداد في السير بالشعب الباكستاني الشقيق بما يحقق اماله واهدافه الخيرة .

ونوه حفظه الله بعمق العلاقات الاخوية القائمة بين البلدين الشقيقين وتطلعهما المشترك الى تحقيق المزيد من التضامن والتعاون بين الامة الاسلامية المجيدة .

كما بعث صاحب السمو الملكي الامير عبدالله بن عبدالعزيز ولي العهد ونائب رئيس مجلس الوزراء ورئيس الحرس الوطني برقية تهنئة الى فخامة الرئيس غلام اسحاق خان بمناسبة انتخابه رئيسا لجمهورية باكستان الاسلامية .

وقد عبر سموه في برقيته عن بالغ التهاني واطيب التمنيات راجيا من الله لفخامته العون والتوفيق وللشعب الباكستاني وافر القوة والرخاء في مسيرته الخيرة .

خادم الحرمين يستقبل العلماء والمشايخ

واس (الرياض) :

إستقبل خادم الحرمين الشريفين الملك فهد بن عبدالعزيز آل سعود أيده الله بالديوان الملكي بقصر اليمامة بعد ظهر امس أصحاب الفضيلة العلماء والمشايخ .

الامير سعود الفيصل أمام الجمعية العامة :
حق الشعوب لا يسقط بالتقادم
إسرائيل تتحمل مسئولية تعطيل السلام

واس ـ جنيف :

قالت المملكة العربية السعودية ان صوت الشعب الفلسطيني الذى استمع اليه العالم امس من منبر الامم المتحدة بلسان السيد ياسر عرفات رئيس منظمة التحرير الفلسطينية يؤكد ان حق الشعوب في اوطانها لايسقط بالتقادم

جاء ذلك في الكلمة التى القاها صاحب السمو الملكي الامير سعود الفيصل وزير الخارجية امس امام الجمعية العامة للامم المتحدة .

واستعاد سمو وزير الخارجية الخطاب الذى وجهه خادم الحرمين الشريفين الملك فهد بن عبدالعزيز الى الجمعية العامة للامم المتحدة منذ ماينوف عن الشهرين والذى جاء فيه قوله حفظه الله .

ان كل الجهود التى نبذلها من اجل حياة افضل للانسان ستبقى ضربا من العبث اذا بقى السلام العادل الدائم بعيدا عن متناول ايدينا .

وحملت المملكة اسرائيل مسئولية ضرب محاولات السلام وتعطيل امكاناته

اسعار البترول تتجاوز ١٥ دولارا للبرميل

أ . ف . ب « لندن » :

تحسنت أسعار سعر برميل نفط برنت صباح أمس الثلاثاء في السوق الفورية وواصلت ارتفاعها الذي بدأ الجمعة الماضي متجاوزة للمرة الاولى منذ نهاية تشرين الاول / اكتوبر الماضي حد الخمسة عشر دولارا للبرميل بحيث بيع البرميل تسليم الشهر المقبل عند الافتتاح بـ ١٥٫٠٥ دولارا مقابل ١٤٫٨٧ دولارا عند اقفال امس الاول .

ويفسر المحللون في لندن هذا الارتفاع في الاسعار بتفاؤل السوق المتزايد في مايتعلق بتطبيق نظام الحصص الجديد بدءا من كانون الثاني / يناير المقبل .

صبغة الله مجددي يتحدث لـ (عكاظ) :

- خادم الحرمين الشريفين يدعمنا
- السوفيت ينسحبون في الموعد المحدد
- نرفض تدخل أحد في شئوننا
- الرئيس الافغاني القادم بالاجماع

[نص الحديث ينشر يوم السبت]

اعترافات مدمن
"حبوب السهر" كانت بداية إدماني للمخدرات وتدميري

تركي عسيري ـ بيشة :

كنت صاحب اخلاق حسنة ومعروفا بالاستقامة .. انحرافي اضاع مستقبلي وادى الى دخولي السجن.. المخدرات دمرت حياتي.. وتلك هي قصتي:

انا الشاب ع. ع ابلغ من العمر ٢٥ عاما حينما وصلت الى الصف الثالث الثانوى قدم لى أحد « الشياطين » ممن كانوا يدعون انفسهم اصدقائى بعض الحبوب « للسهر » حسبما قالوا وظللت اتعاطى هذه الحبوب بعد ذلك الى ان ادمنتها ثم انتقلت لادمان المخدرات التى دمرتنى وكنت أسافر للخارج من اجل ذلك الى ان وقعت في ايدى العدالة وتم ادخالى الى السجن. وانا أنصح الشباب بالبعد عن حبوب « السهر » وأية حبوب لان هذه هى الطريق الى الادمان والشرور والضياع.

عرفات من منبر الامم المتحدة بجنيف :
« لا » للارهاب و « نعم »
للدولتين الفلسطينية والاسرائيلية

وكالات الانباء ـ « جنيف » :

جدد ياسر عرفات رئيس منظمة التحرير الفلسطينية ادانته القاطعة للارهاب بكل اشكاله وتقدم في خطابه التاريخي الذى القاه امام الجمعية العامة للامم المتحدة بجنيف بمبادرة للسلام تتضمن مايلي :

اولا : ان يتم العمل الجاد لعقد اللجنة التحضيرية للمؤتمر الدولى للسلام وتحت اشراف السكرتير العام للامم المتحدة .

ثانيا : ان يتم العمل باشراف مؤقت للامم المتحدة على الاراضي الفلسطينية ووضع قوات دولية لحماية الشعب الفلسطيني

ثالثا : ستعمل منظمة التحرير الفلسطينية لتسوية سلمية شاملة بين اطراف الصراع العربى الاسرائيلي بما في ذلك دولة فلسطين واسرائيل والدول المجاورة الاخرى في اطار المؤتمر الدولى للسلام في الشرق الاوسط بما يحقق المساواة وتوازن المصالح وخاصة حق الشعب الفلسطيني في التحرير والاستقلال الوطني .. وقال انه يطالب قادة اسرائيل بأن يأتوا الى جنيف تحت اشراف الامم المتحدة لصنع السلام .

ومن جهة ثانية رفض رئيس الوزراء الاسرائيلي اسحق شامير رفضا قاطعا خطاب عرفات وزعم قائلا .. ان منظمة التحرير الفلسطينية تسعى لاعطاء صورة معتدلة لكن الحقيقة هى انها ترفض جذريا حق اسرائيل في الوجود وتشجع العنف .

بينما رحبت الحكومة البريطانية بالخطاب وقالت انها تجد فيه خطوة متقدمة نحو السلام .

نص خطاب عرفات وتفاصيل ص ٤

عرفات يلقى خطابه امام الجمعية العامة بجنيف

[صورة خاصة لـ (عكاظ) من ا.ب]

لا شيء يقف في طريقها .

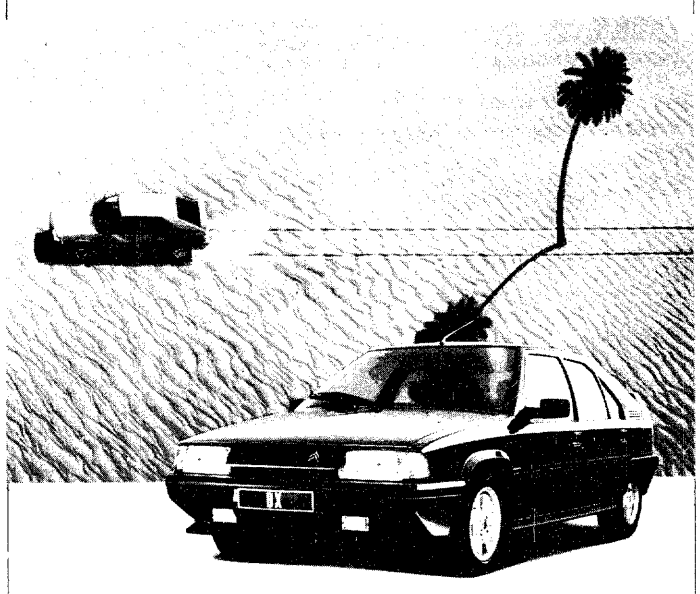

متانتها . هندستها . اسعارها .
سيارة سيتروين هي الانسب اليوم .
الدقة في تصميمها الحديث . صلابتها على الطرقات . تجاوبها مع السائق . الخدمة والصيانة المتوفرة لدى الوكلاء في المملكة تجعل من سيتروين "سيارة العصر الحديث"
سيارة سيتروين موديل ٨٩ ، لا شيء يقف في طريقها ...

سيتروين بي إكس ١٦ فالف

الوكلاء في المنطقة الوسطى والشرقية
التوكيلات العمومية للآلات
الرياض : خلف شارع الستين ، ت ٤٧٦٢٣٢٠ / ٤٧٧٢١٣١
العمير : شارع مكة ، ت ٨٦٤٢٥٥٨ / ٨٦٤٢١٨٤ ، القطيف : شارع القدس

الوكلاء في المنطقة الغربية الجنوبية الشمالية
مؤسسة باصالح التجارية
جدة : شرق المطار القديم ، بجوار مركز جدة للمعارض
هاتف ٦٨٩٥٧٨٥ / ٦٨٩٥٧٥٣

في السر

اكثر من دولة اوروبية طالبت الادارة الامريكية بسرعة فتح حوار مع منظمة التحرير الفلسطينية خاصة وان اوروبا على وشك اتخاذ موقف جماعي بشأن الاعتراف بالدولة الفلسطينية التي تستند الى الشرعية .

اليوم في عكاظ

● خادم الحرمين وسمو ولي العهد وسمو النائب الثاني يشكرون الامير عبدالله بن فيصل والمشاركين في ندوة المدن الجديدة بالجبيل .
[اخبار الوطن ص ٢]

● الرئيس الجزائرى ابن جديد يزور معرض الحرمين الشريفين بالجزائر ويوجه الشكر العميق لخادم الحرمين ص ٢

● الامير سلمان يستقبل برهان الدين رباني .
[اخبار الوطن ص ٢]

● الامير ماجد يرعى مسابقة القرآن الكريم الدولية في جمادى الثانية .
[اخبار الوطن ص ٢]

وزير الداخلية الفرنسي لـ عكاظ : خادم الحرمين مهتم بالقضية الفلسطينية . ص ٦

● اللجنة المركزية لجبهة التحرير الجزائري تجتمع اليوم .. مصادر « عكاظ » مهري ابرز المرشحين لمنصب الأمين العام :
[احداث الساعة ص٥]

● اعتماد ٦٧ مليون دولار لمشاريع انمائية وتجارية وفنية في ختام اجتماعات مجلس المديرين بالبنك الاسلامي للتنمية .
[المال والاقتصاد ص ٩]

.. وغدا

● « ضرورة التوسع في الصناعات العسكرية على مستوى الوطن العربي » .. هذا ما اكده وزير التجارة والصناعة الكويتى لـ « عكاظ »
[المال والاقتصاد]

● استطلاع صحفي عن الماضي والحاضر والمستقبل في صنعاء .
[الوطن العربي]

● منتخبنا يلعب مع ايران في الدور الرباعي لبطولة كاس آسيا في كرة القدم بالدوحة .
عكاظ الرياضية]