مؤسسة بابكير التجارية
GS
بطاريات جي . إس
إطارات سوميتومو
العنوان : جدة / كيلو طريق مكة / هاتف / ٦٣٢٣٦٠٤
الفاكس ٦٣٢٦٢٧٥ الفروع : المدينة / باب الشامي هاتف / ٨٢٢٢٦٣٤

ملحق يومي في ثماني صفحات
بمناسبة بطولة كأس العالم الخامسة للشباب في كرة القدم
السنة التاسعة والعشرون ● العدد ٨٢٧٠ ـ الثلاثاء ٢٢ رجب ١٤٠٩ هـ ـ (٩ الحوت ١٣٦٧ هـ . ش) الموافق ٢٨ فبراير ١٩٨٩ م ●

مفاجأة العدد
مؤسسة النوال
• تنفيذ جميع أعمال المقاولات (فلل وعمائر)
تسهيلات خاصة في الدفع
وخصم خاص لحامل هذا الإعلان
• يوجد لدينا قسم خاص للأعمال الديكورات جميع الأعمال الفنية
جدة ـ طريق المدينة المنازل / سيتي البرج الدور الأول ت : ٦٥٣١٨٤٥

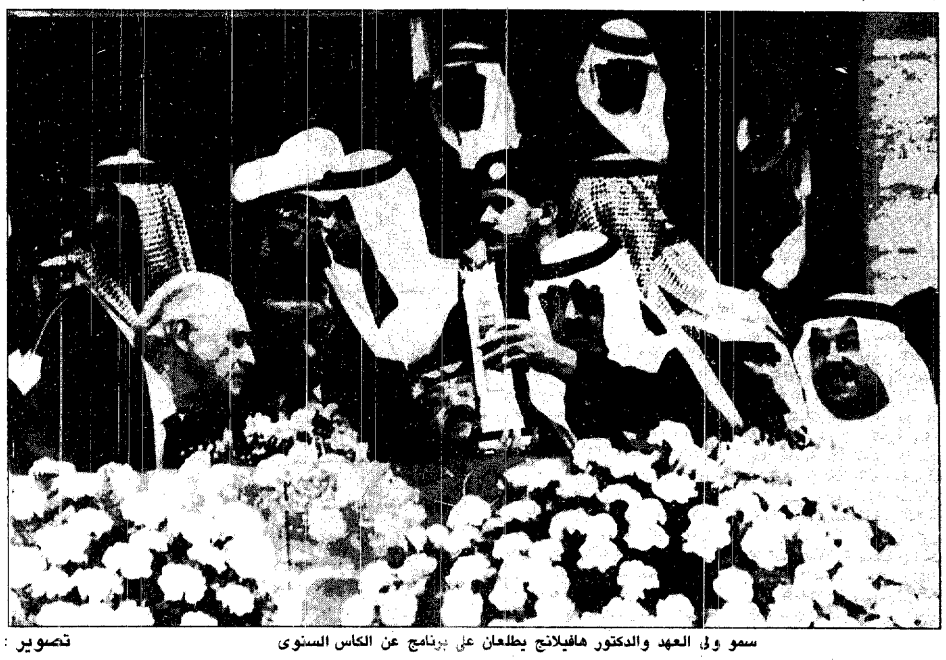

سمو ولي العهد والدكتور هافيلانج يطلعان على برنامج عن الكاس السنوى

تصوير : محمود ميرا

ولي العهد يسلم كاس سموه للامير بدر بن فهد نيابة عن الامير فيصل بن خالد

فيما حقق "راهي" كأس سموه :

الأمير عبدالله بن عبدالعزيز رعى أمس مهرجان الفروسية الكبير

سموه يقدم ميداليات النادي لرئيس الاتحاد الدولي لكرة القدم

"المقام" يحرز جائزة د. هافيلانج

سامي المهنا ـ واس « الرياض » :

تحت رعاية صاحب السمو الملكي الامير عبدالله بن عبدالعزيز ولي العهد ونائب رئيس مجلس الوزراء ورئيس الحرس الوطني ورئيس نادي الفروسية اقام نادي الفروسية بعد عصر امس على ميدان سباق الخيل بالرياض مهرجان سباق الخيل الكبير .

وقد وصل صاحب السمو الملكي الامير عبدالله بن عبدالعزيز إلى ميدان سباق الخيل بالملز الساعة الرابعة من بعد عصر امس حيث كان في استقبال سموه صاحب السمو الملكي الامير منصور بن سعود بن عبدالعزيز عضو مجلس ادارة النادي وصاحب السمو الامير بدر بن فهد بن سعد نائب رئيس لجنة السباق والاستاذ طارق الشواف عضو مجلس الادارة والاستاذ ابراهيم الطاسان عضو مجلس الادارة ومدير عام النادي الاستاذ راشد الزنيدي .

وعقب وصول سمو ولي العهد تشرف رئيس الاتحاد الدولي لكرة القدم الدكتور جواو هافيلانج بالسلام على سموه وقد قدمه لسموه صاحب السمو الامير نواف بن محمد رئيس لجنة المراسم في بطولة كأس العالم الخامسة للشباب لكرة القدم كما قدم الدكتور هافيلانج لسموه اعضاء الاتحاد الدولي لكرة القدم واعضاء اللجان المنظمة ولجنة التحكيم .

وبعد وصول سمو ولي العهد الى المنصة الرئيسية عزف السلام الملكي .. وبعد ان أخذ سموه مكانه في صدر المنصة بدأ السباق الذي تكون من اربعة اشواط .

●● الشوط الاول : للخيول المبتدئة على جائزة مدائن صالح ومسافته ١٦٠٠ متر ومقدار جائزته تسعة الاف ريال .

● الاول .. مشهور : لصاحب السمو الملكي الامير فيصل بن عبدالله بن عبدالعزيز .

● الثاني .. مشهور لصاحب السمو الملكي الامير فيصل بن عبدالله بن عبدالعزيز .

● الثالث .. شيهانه لصاحب السمو الملكي الامير فيصل بن سلمان بن عبدالعزيز .

● الرابع .. زياد لصاحب السمو الملكي الامير فيصل بن خالد بن عبدالعزيز .

● الخامس .. بتران لصاحب السمو الملكي الامير محمد بن سعود الكبير .

●● الشوط الثاني لخيول الدرجة الثالثة ومسافته ٢٠٠٠ متر على جائزة الدكتور جوا هافيلانج رئيس الاتحاد الدولي لكرة القدم ومقدارها ١١ الف ريال وجاءت نتيجته كالتالي :

● الاول .. المقام : لصاحب السمو الملكي الامير متعب بن عبدالله بن عبدالعزيز .

● الثاني .. لاهنت لسلمان بن فيحان بن فيصل المنديل .

● الثالث .. المختار : لصاحب السمو الملكي الامير فيصل بن خالد بن عبدالعزيز .

● الرابع .. مشكور : لسلطان بن فيحان بن فيصل المنديل .

● الخامس .. شهيرة : لسعيد بن محمد فتحي ابوالجدايل .

وقد قام الدكتور جواو هافيلانج بتسليم الجائزة لصاحب الجواد الفائز صاحب السمو الملكي الامير متعب بن عبدالله بن عبدالعزيز .

●● الشوط الثالث لخيول الدرجة الثاني على جائزة الدرعية .. ومسافته ٢٠٠٠ متر ومقدار جائزته ١٢ الف ريال وجاءت نتيجته كالتالي :

● الاول .. أورانى : لسمو الامير عبدالعزيز بن عبدالله بن عبدالعزيز .

● الثاني .. صبا الرياض : لسمو الامير متعب بن عبدالله بن عبدالعزيز .

● الثالث .. الناصرية : لسمو الامير سعود بن سيف الدين بن سعود بن عبدالعزيز .

● الرابع .. ممنون : لسمو الامير سعود بن تركي بن بدر بن سعود بن عبدالعزيز .

● الخامس .. المشير : لسمو الامير محمد بن سعود الكبير .

وفي نهاية هذا الشوط تفضل صاحب السمو الملكي الامير عبدالله بن عبدالعزيز ولي العهد ونائب رئيس مجلس الوزراء ورئيس الحرس الوطني ورئيس نادي الفروسية بتقديم ميداليات نادي الفروسية لرئيس الاتحاد الدولي لكرة القدم الدكتور جواو هافيلانج واعضاء الاتحاد الدولي لكرة القدم .

كما قدم نادي الفروسية ميداليات اخرى لبقية اعضاء الوفد لبطولة كأس العالم الخامسة لكرة القدم للشباب .

●● الشوط الرابع على كأس صاحب السمو الملكي ولي العهد ومقدار جائزته ستون الف ريال ومسافته ٢٤٠٠ متر .

● الاول .. راهي : لسمو الامير فيصل بن خالد بن عبدالعزيز .

● الثاني .. الصقر : لسمو الامير فيصل بن خالد بن عبدالعزيز .

● الثالث .. النصر : لسمو الامير عبدالعزيز بن عبدالله بن عبدالعزيز .

● الرابع .. نايف : لسمو الامير محمد بن سعود الكبير .

● الخامس .. ابن شداد : لسمو الامير فيصل بن خالد بن عبدالعزيز .

وعقب نهاية السباق قام صاحب السمو الملكي الامير عبدالله بن عبدالعزيز ولي العهد ونائب رئيس مجلس الوزراء ورئيس الحرس الوطني ورئيس نادي الفروسية بتسليم الكأس لصاحب الجواد الفائز تسلمه نيابة عن سموه صاحب السمو الامير بندر بن فهد بن سعد .

وفي نهاية الحفل عزف السلام الملكي ثم غادر سمو ولي العهد مقر نادي الفروسية بمثل ما استقبل به من حفاوة وتكريم .

وقد حضر الحفل صاحب السمو الملكي الامير فهد بن محمد بن عبدالعزيز وصاحب السمو الامير بندر بن محمد بن عبدالرحمن وصاحب السمو الامير عبدالله بن محمد بن عبدالعزيز آل سعود .

وصاحب السمو الملكي الامير سطام بن عبدالعزيز نائب أمير منطقة الرياض واصحاب السمو الملكي الامراء والمعالي الوزراء ورئيس الاتحاد الدولي لكرة القدم الدكتور جواو هافيلانج واعضاء الاتحاد الدولي لكرة القدم وعدد من اعضاء السلك الدبلوماسي المعتمدين لدى المملكة وجمهور غفير من محبي هذه الرياضة العربية الاصيلة .

تاريخ سباقات كاس ولي العهد

تعود بداية كأس سمو ولي العهد الى عام ١٣٨٧ هـ وبنظرة الى ترتيب الجياد الفائزة بكأس ولي العهد فنراها على النحو التالي :

٤ / ١٠ / ١٣٨٧ هـ (غلاب) الامير سعود بن محمد بن عبدالعزيز .

٢٤ / ١٠ / ١٣٨٨ هـ (سلطان الميدان) الامير محمد بن سعود الكبير .

٢٣ / ٨ / ١٣٨٩ هـ (العاصي) الامير عبدالله بن عبدالعزيز .

٢٥ / ٨ / ١٣٩٠ هـ (كأس الملوك) الامير فيصل بن خالد بن عبدالعزيز .

٢٥ / ١٠ / ١٣٩١ هـ (هدية) الامير متعب بن عبدالله بن عبدالعزيز .

٢٨ / ١٠ / ١٣٩٢ هـ (عريان) الامير فيصل بن خالد بن عبدالعزيز .

١٠ / ٢ / ١٣٩٤ هـ (عربان) الامير فيصل بن خالد بن عبدالعزيز .

١٢ / ٣ / ١٣٩٥ هـ (عربان) الامير فيصل بن خالد بن عبدالعزيز .

٢٢ / ٣ / ١٣٩٦ هـ (مشهور) الامير فيصل بن عبدالله بن عبدالعزيز .

١٢ / ٦ / ١٣٩٧ هـ (هوى بلادى) الامير فيصل بن خالد بن عبدالعزيز .

٢ / ٥ / ١٣٩٨ هـ (سنجار) الامير سعود بن محمد بن عبدالعزيز .

٥ / ٥ / ١٣٩٩ هـ (منيف) الامير بدر بن فهد بن سعد .

٢١ / ٥ / ١٤٠٠ هـ (انتصار) الامير متعب بن عبدالله بن عبدالعزيز .

٢٠ / ٦ / ١٤٠١ هـ (مسخر) الامير فيصل بن خالد بن عبدالعزيز .

٣ / ٧ / ١٤٠٢ هـ (الظافر) الامير بدر بن فهد بن سعد .

٥ / ٧ / ١٤٠٣ هـ (صاهود) الامير طلال بن بدر بن عبدالعزيز .

١ / ٧ / ١٤٠٤ هـ (زينة) الامير متعب بن عبدالله بن عبدالعزيز .

٤ / ٧ / ١٤٠٥ هـ (زينة نوف) الامير متعب بن عبدالله بن عبدالعزيز .

٥ / ٨ / ١٤٠٦ هـ (سلمان) الامير فيصل بن خالد بن عبدالعزيز .

٨ / ٨ / ١٤٠٧ هـ (سرحان) الامير متعب بن عبدالله بن عبدالعزيز .

٨ / ٨ / ١٤٠٧ هـ (وراد) الامير طلال بن بدر بن عبدالعزيز .

١٩ / ٧ / ١٤٠٨ هـ (سلوم) الامير متعب بن عبدالله بن عبدالعزيز .

٢١ / ٧ / ١٤٠٩ هـ (راهي) الامير فيصل بن خالد بن عبدالعزيز .

اصحاب السمو الامراء يتحدثون عن مهرجان الفروسية :

● بدر بن فهد : « راهي » رشح للفوز من قبل الامير فيصل

● متعب بن عبدالله : تشريف سمو ولي العهد للمهرجان دعم للفروسية

● فيصل بن سلمان : المركز الثالث يعد مكسبا لشيهانه

وقد اعرب صاحب السمو الامير بدر بن فهد بن سعد الذي تشرف باستلام كأس سمو ولي العهد من يد صاحب السمو الملكي الامير عبدالله بن عبدالعزيز عن اغتباطه وفخره لهذا الفوز الكبير لكأس سموه وقال في صريح لعكاظ أن الجواد « راهي » قد رشح من قبل صاحب الجواد المالك سمو الامير فيصل بن خالد بن عبدالعزيز للفوز لما يتمتع به هذا الخيل من سرعة كبيرة .

كما اعرب صاحب السمو الملكي الامير متعب بن عبدالله بن عبدالعزيز عن سروره وسعادته بفوز جواده « المقام » بجائزة معالي رئيس الاتحاد الدولي لكرة القدم الدكتور هافيلانج .

وقال سموه في تصريح لـ « عكاظ » انني كنت متوقعا فوز « المقام » بهذا السباق لتفوقه عن بقية الخيول المشاركة في هذا السباق واعرب سموه عن شكره لمعالي رئيس الاتحاد الدولي لكرة القدم على هذه الجائزة القيمة التي تؤكد اهتمام معاليه بالرياضة العربية الاصيلة .

وذكر أن هذا المهرجان السنوي الكبير الذي يحظى بتشريف سمو ولي العهد يعتبر دعما لحركة رياضة الفروسية في بلادنا وامام انظار العالم .

كما اشاد صاحب السمو الملكي الامير فيصل بن سلمان بن عبدالعزيز بقدرات الجواد « راهي » الذي حقق الفوز بكأس سمو ولي العهد وقال في تصريح لـ « عكاظ » أن فوز جواده « شيهانه » بالمركز الثالث يعد كسبا ولكن كانت الامنية أن يحقق مركزا افضل في هذا المهرجان السنوي الكبير الذي يفخر فيه الجميع بالتشرف بلقاء سمو ولي العهد الامين .

متعب بن عبدالله بن عبدالعزيز

بدر بن فهد

فيصل بن سلمان بن عبدالعزيز

النيجيريون يتجولون في جدة

قام الوفد النيجيري المشارك في نهائيات كأس العالم الخامسة للشباب المقامة حاليا في المملكة مساء امس بجولة شملت الكورنيش ومركز الحمراء واسواق المساعدية وعددا من الاحياء في مدينة جدة القديمة وقد ابدى الوفد اعجابه بما شاهده من تطور وعمران .

منتخب نيجيريا يفتقد اثنين من لاعبيه اليوم

واس « الرياض » :

يفتقد المنتخب النيجيري للشباب جهود اثنين من لاعبيه في مباراته امام منتخب الولايات المتحدة الامريكية التي تقام في جدة اليوم ضمن بطولة كأس العالم الخامسة للشباب لكرة القدم في دور الاربعة .

واللاعبان الموقوفان هما توندى تشاريتي الذي تم ايقافه مباراتين بعد طرده من مباراة فريقه امام تشيكوسلوفاكيا . ،

واولادونى اويكلا الذي حصل على البطاقة الصفراء الثانية خلال مباراة فريقه مع الفريق السوفيتي في دور الثمانية للبطولة .

زاهد قدسي

البرتغال والبرازيل تلفزيونيا نيجيريا وامريكا اذاعيا

واس ـ الرياض :

تقرر بالتنسيق بين الرئاسة العامة لرعاية الشباب ووزارة الاعلام نقل مباريات دور الاربعة لبطولة كأس العالم الخامسة لكرة القدم للشباب تليفزيونيا واذاعيا على النحو التالي :

البرازيل ـ البرتغال .. يتم نقلها على الهواء مباشرة تليفزيونيا في الساعة السادسة مساء من استاد الملك فهد الدولي بالرياض بصوت المعلق سلطان العبدالله .

امريكا ـ نيجيريا يتم نقلها اذاعيا على الهواء مباشرة في تمام الساعة السادسة وخمسة واربعين دقيقة مساء من استاد رعاية الشباب بجدة ويتم تسجيلها تليفزيونيا وتعرض مساء اليوم بصوت المعلق زاهد قدسي .

إعلان تحذيري
تحذر مؤسسة ولي علي الحكمي للتجارة والمقاولات بأن أي راغب في شراء المعدات والإسكراب الواقع شرق حلقة الغنم الجديدة بجدة عليه الاتصال بالمؤسسة تليفون ٦٨٢١٥٠٥ دون أي وساطة .
والإخلاء المسئولية جرى النشر والتحذير

صيانة عامة للشقة ٧٠ ريال فقط شهريا تشمل :
سباكة . كهرباء . تبريد وتكييف . أجهزة كهربائية
انتبه . عرض خاص
تنظيف مركزي للشقة كاملة بـ ٣٧٥ ريال مع مكافحة الحشرات مجانا
مكافحة النمل الأبيض (العثة) الأرضة
المركز الدولي للصيانة والنظافة / للاتصال ت ٦٦٥٢٤٥٧ طوال ٢٤ ساعة

عبدالغفور امين وشركاه
بيع الأحذية بالجملة
أحدث الموديلات بأرخص الأسعار
متخصصون بتموين محلات الأحذية بتشكيلة كاملة من الأحذية الرجالية والنسائية وللأطفال
جدة ـ شارع فلسطين تليفون ٦٤٧٣٦٧٠ ـ الرياض ـ شارع القصيم تليفون ٤١٢٤٦٠ ـ الدمام ـ شارع الملك عبدالعزيز تليفون ٨٣٣١٣٣٨

الآن
لاستقدام عمالتكم من :
إندونيسيا ـ تايلند ـ الفلبين ـ سيرلانكا
مصر ـ الباكستان ـ الهند ـ بنغلاديش
لمزيد من الاستفسار اتصل : ٦٥٢١٨٤٨ / ٦٥٣٠٤٠٩
أو تفضل بزيارتنا ... جدة ـ شارع الستين ـ عمارة الكوثر ـ جوار مخابز سيد ـ فوق كل شيء للحمام ..
بالإضافة إلى خدمات التأشيرات / دوام متصل من ٨:٣٠ صباحا حتى ١٠ مساء
النبراس الاسم الكبير في مجال الاستقدام
رخصة رقم / ١٠٨

إذا أردت أن تعرف كل جديد عن غرائب الإلكترونيات فلا تتردد في زيارة ..
طرسام
جدة : مركز شاكر التجاري / بجوار ميدان الدراجة
تليفون : ٦٦٩٠٧٧٢ / ٦٦٩٠٥٧٦ فاكس ٦٦٧١٠٩٥
فرع مركز المجموع التجاري / حي الحمراء / دور ٢ ت ٦٦١١١٧٣