بسم الله الرحمن الرحيم

عكاظ
OKAZ
جريدة سياسية يومية

● العدد ٨٠٥٢ ـ الاثنين ١١ ذي الحجة ١٤٠٨ هـ ـ (٣ الأسد ١٣٦٦ هـ . ش) الموافق ٢٥ يوليو ١٩٨٨ م ● السنة الثامنة والعشرون [١٦ صفحة] ● OKAZ Jeddah, Dhul Hajja 10, 1408 (Asad Leo 3, 1366) Monday July 25, 1988. No. 8052 — 28 years ●

"عكاظ" .. تنفرد بنشر تقرير "خاص" من داخل إيران عن الوضع الداخلي بعد الهزائم

الخميني طرد رافسنجاني وخامنئي واردبيلي وصرخ فيهم لقد قتلتموني حيّاً

عكاظ (خاص) ـ « لندن » :

اكد تقرير خاص لـ « عكاظ » من داخل ايران ان خميني دخل في غيبوبة « متقطعة » بعد الانتصارات العراقية الاخيرة في الفاو وجزر مجنون وشلامجة حيث تحطمت آمال واحلام واطماع الخميني في تصدير الارهاب الى مكة المكرمة وبقية المدن والدول الاسلامية .

وكشف التقرير الذي يعكس الوضع الايراني بعد قبول نظام طهران بقرار مجلس الامن رقم ٥٩٨ عن ان ايران تنتظر المجهول بعد ان دخل خميني في غيبوبة حيث يحيط به طبيبه الخاص الدكتور مير عارفي والطبيب البريطاني فيليب ديفيران حيث يرابطان الى جواره .

واوضح التقرير ان خميني قال للرئيس الايراني خامنئي وهاشم رافسنجاني قائد القوات المسلحة الايرانية بالانابة وموسوي اردبيلي رئيس الديوان الاعلى للقضاء « لقد قتلتموني حيا لقد كان احلى لو كنت اشرب فنجانا من سم الافعى من الموافقة على قرار انهاء الحرب » .

رفض استقبال رافسنجاني

واشار التقرير الى ان خميني رفض استقبال رافسنجاني الى ان تعود الفاو ولكن احلامه تلاشت .

احلام الخميني

واكد التقرير ان خميني ونظامه كانوا قد اقنعوا الايرانيين السذج بأن طريق مكة المكرمة يمر عبر الفاو ولكن تبددت هذه الاحلام باستعادة العراقيين للفاو وحيث كانت معركة الفاو نقطة تحول استراتيجية وبعد استعادة العراقيين لها سادت الموشحات الحزينة في ايران وظل نظام طهران يتهم الشرق والغرب بالتآمر ضد ايران بغية ايقافها عن التقدم نحو البصرة ومكة المكرمة والقاهرة ثم التوجه للمغرب !!

كاهنهم اعتزل العالم

واشار التقرير الى ان خميني اعتزل العالم بعد ان ابلغه نجله احمد الخميني بانكسار الايرانيين في الفاو .

واوضح التقرير ان الايرانيين يطالبون بعودة « الملالي » لمساجدهم وتسليم الوطنيين والتكنوقراطيين مسئوليات الحكم خاصة وان معركة الفاو كانت نقطة الفصل بين الخلافة الموعودة والتخلي عن حكم الشعوذة في ايران .

وذكر التقرير ان الايرانيين لم يفاجأوا بقبول نظام طهران لقرار مجلس الامن رقم ٥٩٨ ..

[التفاصيل كاملة ص ٤]

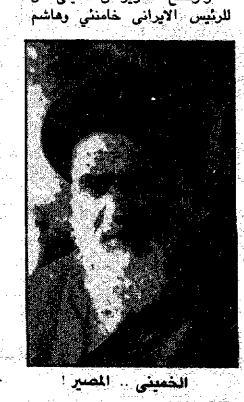

الخميني .. المصير !

ومن تعجل في يومين فلا اثم عليه

وتتجلى في هذه الاية السماحة والتيسير التي هي السمة الغالبة على شريعتنا الاسلامية « فمن تعجل في يومين فلا اثم عليه ومن تأخر فلا اثم عليه لمن اتقى واتقوا الله واعلموا انكم اليه تحشرون » .. إذ أن الله سبحانه وتعالى يؤكد في هذه الاية أن من أتم رمي الجمار أو استعجل في يومين فلا حرج عليه .

ووقت مغادرة الحاج المتعجل « منى » الى مكة هو النهار فإن غربت عليه الشمس لغير عذر لزم بقاؤه الى اليوم الذي بعده وعليه حينئذ رمي الجمار الثلاث .. هذا عند مالك والشافعي واحمد ، أما أبوحنيفة فقد ذهب إلى ان للمتعجل أن يغادر « منى » في أي وقت شاء نهارا أم ليلا فإذا طلع الفجر لزم البقاء حتى يرمي .

خادم الحرمين وسمو ولي العهد يتحدثان للأمة اليوم .. ويبرقان للأمير نايف :

بالجهود المخلصة تحقق النجاح المثالي للحج

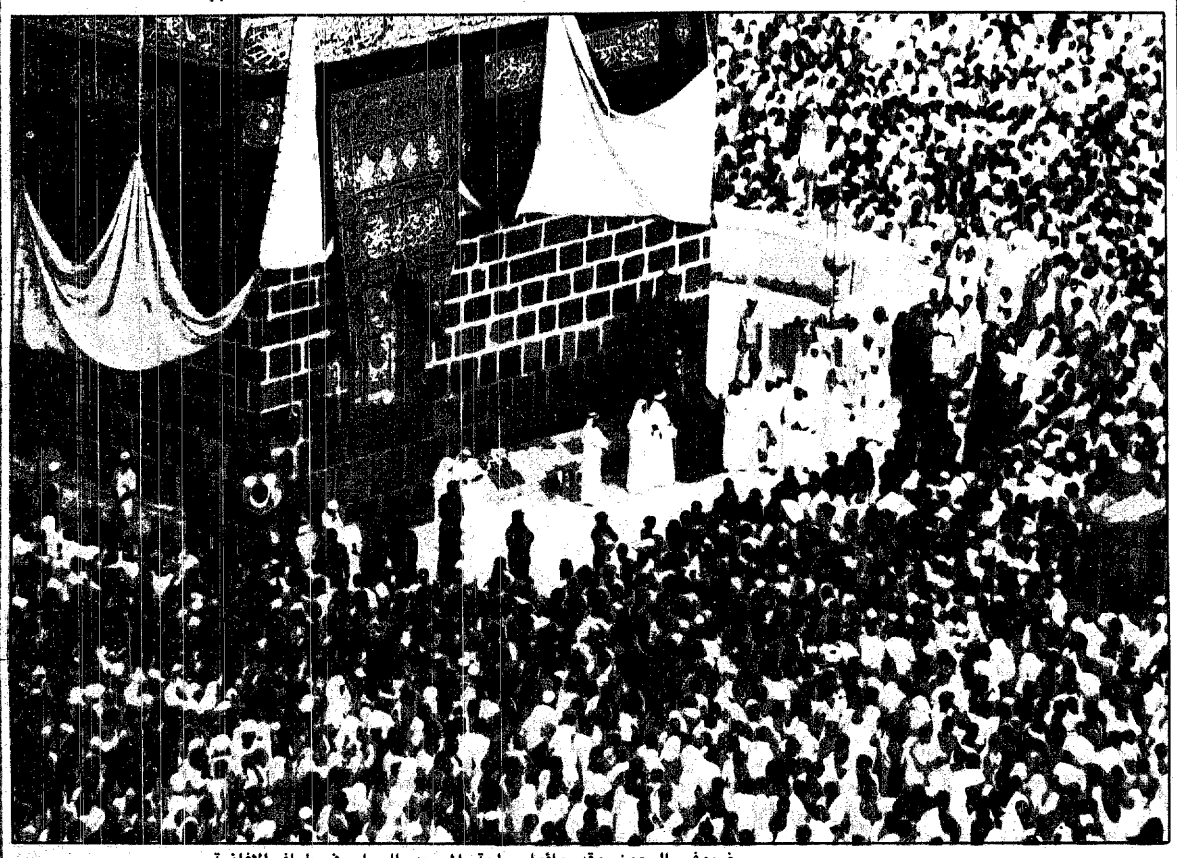

ضيوف الرحمن وقد ملأوا ساحة المسجد الحرام في طواف الافاضة

المليك للضباط : لن نسمح لأية دولة باستغلال موسم الحج لابراز رغباتها

خادم الحرمين يتحدث لابنائه الضباط

سامي المهنا « بعثة عكاظ » ـ منى ـ واس :

يستقبل خادم الحرمين الشريفين الملك فهد بن عبدالعزيز آل سعود وصاحب السمو الملكي الامير عبدالله ابن عبدالعزيز ولي العهد ونائب رئيس مجلس الوزراء ورئيس الحرس الوطني صباح اليوم رؤساء واعضاء الوفود الاسلامية وبعثات الحج في الحفل السنوي الكبير بمنى حيث يوجه حفظه الله وسمو ولي العهد كلمة للامة الاسلامية .

وقد اعرب خادم الحرمين الشريفين عن شكره وتقديره لصاحب السمو الملكي الامير نايف بن عبدالعزيز وزير الداخلية على مابينه سموه في برقيته المرفوعة الى خادم الحرمين الشريفين التي اوضح فيها سموه الصورة الممتازة للحالة الامنية المثلى التي عايشها الحجيج.

وقال خادم الحرمين الشريفين في برقيته.. اننا نحمد الله تعالى ونشكره على توفيقه وما يسره لحجاج بيته الحرام من امن وراحة وطمأنينة بالغة.

واضاف حفظه الله يقول ولاشك ان هذا قد تم بفضل الله ثم بفضل الخدمات الكثيرة والجهود المخلصة التي بذلها العاملون كل في مجال عمله.

ومضى خادم الحرمين الشريفين يقول.. واننا اذ نقدر جهود سموكم وجهود كافة العاملين في شئون الحج على ما قاموا به من عناية ورعاية لضيوف الرحمن والسهر على امنهم لنرجوا الله العلي القدير ان يتقبل من حجاج بيته الحرام حجهم ويعيدهم الى اوطانهم سالمين وقد تحقق لهم الاجر والمثوبة.

واعرب في ختام برقيته لسمو ولي العهد عن تهانيه وتهاني اخوانه اعضاء مجلس الوزراء بهذه المناسبة العزيز على بلادنا العزيزة وعلى الامة الاسلامية المجيدة بالخير والبركات.

واكد خادم الحرمين الشريفين لدى استقباله مساء امس لقادة وضباط القوات المسلحة والحرس الوطني وقوى الامن الداخلي مساء امس انه لايمكن السماح لدولة ما ان تستغل موسم الحج لابراز امور معينة لها رغبة فيها . واعرب خادم الحرمين عن تقديره لمواقف الدول الاسلامية التي عبرت عن اقتناعها التام بان المملكة ادت واجباتها التي فرضها الله عليها والتي شجبت الامور الخارجة عن نطاق العقيدة ..

كما اعرب سمو الامير عبدالله في برقيته للأمير نايف عن شكره وتقديره لجهود سموه وكل العاملين لما تميز به حج هذا العام من حالة امنية ومرورية مثالية .

وقد اكد سمو الأمير نايف في البرقية التي كان قد بعث بها الى خادم الحرمين انه لم تسجل بحمد الله تعالى اية حوادث جنائية او مايعكر صفو الأمن سوى بعض الوقوعات العادية في حج هذا العام .

تفاصيل ص٢ و ٥ و ٨ و ٩]

خادم الحرمين يستقبل القاسمي والأمراء والعلماء والمواطنين المهنئين بالعيد

واس ـ منى :

استقبل خادم الحرمين الشريفين الملك فهد بن عبدالعزيز آل سعود حفظه الله في القصر الملكي بمنى قبل ظهر امس اصحاب السمو الملكي الامراء واصحاب الفضيلة العلماء واصحاب المعالي الوزراء وجموعا من المواطنين الذين قدموا للسلام عليه ايده الله وتهنئته بعيد الاضحى.

كما استقبل خادم الحرمين الشريفين في القصر الملكي بمنى سمو الشيخ صقر بن محمد القاسمي حاكم رأس الخيمه وسمو الشيخ عبدالله بن خليفه بن حمد آل ثاني مساعد القائد العام للقوات المسلحه بدولة قطر وسمو الشيخ خالد بن احمد بن سلمان آل خليفه مدير مكتب ولي العهد وقائد قوة البحرين .

وحضر الاستقبالات صاحب السمو الملكي الامير عبدالله بن عبدالعزيز ولي العهد ونائب رئيس مجلس الوزراء ورئيس الحرس الوطني.

زين العابدين يصادق اليوم على الدستور المعدل لتونس

ا ف ب ـ تونس:

يصادق الرئيس التونسي زين العابدين بن علي اليوم على القانون الدستوري المعدل للنص المعمول به منذ ١٩٥٩ م وذلك في الذكرى الحادية والثلاثين لاعلان الجمهورية التونسية.

وسيكون الدستور المعدل اكثر ملاءمة لسيادة الشعب والديمقراطية حيث يجرى بموجب النص الجديد للدستور انتخاب الرئيس لمدة خمس سنوات ويستطيع ان يجدد ولايته مرتين فقط.

الحسين يتوسط بين العراق وسوريا

ق . ن . ا ـ ابوظبي :

ذكرت انباء صحفية هنا اليوم ان العاهل الاردني الملك حسين قد استانف جهود الوساطه التي يقوم بها بين العراق وسوريا وان السيد زيد الرفاعي رئيس الوزراء الاردني قد قام بزيارة لم يعلن عنها لبغداد خلال الاسبوع الماضي نقل خلالها رسالة من العاهل الاردني الى الرئيس صدام حسين .

ونسبت صحيفة الاتحاد الصادرة امس الى مصدر دبلوماسي مطلع في بيروت قوله ان رئيس الوزراء عاد الى عمان وهو يحمل ردا محددا من الرئيس العراقي الا ان المصدر رفض الافصاح عن تفاصيل الرد العراقي .

سمو الأمير سلطان يقيم حفل غذاء في طنجة

واس ـ طنجة:

اقام صاحب السمو الملكي الامير سلطان بن عبدالعزيز النائب الثاني لرئيس مجلس الوزراء ووزير الدفاع والطيران والمفتش العام حفل غذاء في مقر اقامة سموه في طنجة.

وقد حضر الحفل والى طنجة الذي نقل الى سموه تحيات الملك الحسن الثاني عاهل المغرب وتحيات وتهاني الشعب المغربي بمناسبة عيد الاضحى المبارك كما حضره سمو الامير خالد بن فهد بن محمد وسمو الامير فيصل بن سعود بن محمد وصاحب السمو الملكي الامير منصور بن ناصر بن عبدالعزيز وعدد من كبار المسئولين المغاربة وكبار المسئولين في السفارة السعودية في المغرب.

الجيجان : الحالة الصحية ممتازة تدعو للفخر

واس ـ منى :

اعلن معالي وزير الصحة الاستاذ فيصل الجيجان ان الحالة الصحية للحجاج ممتازة بمختلف المقاييس وان يوم عرفة واليوم الاول من ايام التشريق يعتبران من الايام النادرة التي يفتخر بها .

[تفاصيل ص٢]

سمو الأمير عبدالله متفقداً معسكرات الحرس الوطني : ارتياح عميق لتنامي خدمات المملكة للحجاج

سامي المهنا ـ علي السبيعي (منى) :

اعرب صاحب السمو الملكي الامير عبدالله بن عبدالعزيز ولي العهد ونائب رئيس مجلس الوزراء ورئيس الحرس الوطني عن ارتياحه العميق لما شاهده من تطور الخدمات التي ساهم الحرس الوطني بتقديمها لضيوف الرحمن وتنامي هذه الخدمات عاما بعد عام وذلك لدى قيام سموه الليلة الماضية بزيارة تفقدية لعدد من معسكرات الحرس الوطني في منى المشاركة في موسم حج هذا العام .

واطلع سموه على المكتبة العامة بالمركز الرئيسي بمنى كما اطلع على مرافق المركز الاعلامي والثقافي المخصص لنقل وقائع موسم الحج وزار سموه مركز الخدمات الطبية ومستشفى الطوارىء التابع للحرس الوطني وزار سموه عددا من المرضى وتمنى لهم الشفاء العاجل مؤكدا سموه ان كافة القطاعات تبذل الكثير الكثير لتقديم ارقى الخدمات لضيوف الرحمن

[تفاصيل ص٢]

المعارضة الصومالية تزعم الاستيلاء على مطار بربرة

ا ف ب ـ لندن:

ادعى متحدث باسم المعارضة الصومالية المسلحة التي تسمى نفسها باسم الحركة الوطنية الصومالية ان قوات الحركة استولت على مطار بربرة التي تعد اكبر بلدة في شمال الصومال.

وزعم المتحدث في تصريحات من لندن امس ان قوات الحركة تسيطر على هرغيزا وبيورو وان شمال البلاد كله تقريبا صار تحت سيطرتهم ماعدا بعض الجيوب وزعم المتحدث ان معارك عنيفة جرت للاستيلاء على القاعدة الجوية البحرية في بربرة وان قوات الحركة استولت على ١٧ دبابة وعشر ناقلات

ويذكر ان الحكومة الصومالية كانت قد اعلنت مرارا ان بيانات مايسمى بالحركة الوطنية الصومالية غير صحيحة اطلاقا

الانتفاضة

شهيدان وجنازتان عنيفة في العيد .

شهيدان جديدان برصاص الاحتلال الاسرائيلي في قباطية بالضفة الغربية وسقوط عشرات الجرحى في المجابهات العنيفة بالقدس والضفة وغزة وفرض حظر التجول على المخيمات

[التفاصيل ص ٣]

ملامح صفقة جديدة تلوح في الأفق : واشنطن مستعدة لمفاوضات رهائن مع إيران

ا ف ب ـ واشنطن ـ بيروت :

صرح مسئولان امريكيان رفيعا المستوى امس بان الولايات المتحدة مستعدة لاجراء محادثات رسمية مع ايران وفي الاخص بشان مسالة الرهائن المحتجزين في لبنان.

وجاءت تصريحات وزير الدفاع فرانك كارلوتشي ومساعد وزير الخارجية جون وايتهيد بعد ان دعا زعيم مايسمى « حزب الله » اللبناني محمد حسين فضل الله كل الاطراف للقيام بتحرك سياسي لحل مشكلة الرهائن الاجانب في لبنان.

وصرح كارلوتشي خلال حديث اجرته معه شبكة التلفزة « ان بي سي » نحن مستعدون لنناقش معهم « الايرانيين » اذا عينوا رسميا شخصا ليتحدث معنا والا يسعوا للحصول على مزيد من الاسلحة او امور من هذا النوع.

واضاف وزير الدفاع اذا ارادوا التحدث في المسائل السياسية والرهائن والارهاب واحداث المنطقة فسنكون سعداء وبشان الرهائن اشار كارلوتشي الى ان الامر لايتعلق بصفقة تكون مخالفة للسياسة الامريكية وقال اذا كانوا يعتزمون ممارسة نفوذهم لاطلاقهم فسنكون حينها سعداء بالتحدث معهم. وقال مساعد وزير الخارجية جون وايتهيد ردا على سؤال لشبكة التلفزة ان بي سي ان الولايات المتحدة وجهت رسالة جديدة الى طهران منذ موافقتها على القرار ٥٩٨ الاثنين الماضي.

ويتعرب الرسالة التي لم يرد عليها الايرانيون عن رغبة الولايات المتحدة في العمل على تطبيق القرار وفق ما ذكر الرجل الثاني في وزارة الخارجية.

ورأى مراقبون ان هذه التصريحات تشير الى احتمال عقد صفقة جديدة بين امريكا وايران في الايام القليلة القادمة هذا اذا لم يكن قد تم التوصل اليها فقط.

المعارك محتدمة ولجنة اسرى الحرب تصل طهران : دي كويلار يأمل بمفاوضات مباشرة بين عزيز وولايتي

وكالات الانباء ـ بغداد ـ طهران ـ الامم المتحدة:

إحتدمت المعارك في الحرب العراقية الايرانية واكدت بغداد مجددا انها لا تطمع في اراضي ايران مع استكمال قوات الفيلق الثالث العراقي لانسحابها من اراض ايرانية كانت قد سيطرت عليها يوم الجمعة الماضي.

في هذا الوقت وصلت الى طهران لجنة تابعة للامم المتحدة للتحقيق في ظروف اسرى الحرب العراقية الايرانية بإيران فيما ينتظر وصول البعثة الفنية الدولية المكلفة ببحث ترتيبات وقف اطلاق النار.

ويوم امس اعلن خافيير بيريز دي كويلار انه سيعقد اجتماعات منفصلة مع وزيري خارجية العراق وايران لكنه يأمل في إمكانية عقد محادثات مباشرة بينهما في مرحلة لاحقة واعرب عن امله في اقرار هدنة فعليه بين الطرفين بانتظار التوصل الى اتفاق لوقف اطلاق النار في المحادثات مع عزيز وولايتي. « تفاصيل ص ٣ »

بغداد تعلن : استشهاد العميد الركن طاهر عبدالرشيد قائد الفرقة المدرعة الثالثة في حادث طائرة

وكالات الانباء « بغداد » :

اعلنت القيادة العامة للقوات المسلحة العراقية امس ان قائد الفرقة المدرعة الثالثة العميد الركن طاهر عبدالرشيد قد استشهد في حادث طائرة يوم امس الاول .

ونشرت صحف بغداد امس تأبينا للضابط العراقي الكبير ونبذة عن حياته ورد فيها انه برز وتفوق في كثير من المعارك .. وكان قد نال عددا من الاوسمة لدوره في العمليات العسكرية على الجبهة ..

وقالت وكالة « رويتر » ان القيادة العامة للقوات المسلحة العراقية لم تذكر اي تفاصيل عن ملابسات الحادث او موقع سقوط الطائرة بينما ذكرت فرانس برس ان بغداد اكدت انه ثاني ضابط عراقي كبير يستشهد في حادث طائرة منذ بداية العام .. وقد اعلن العراق في يناير الماضي عن استشهاد عميد كان قائدا للفيلق الخامس للجيش العامل في كردستان العراقية (شمال شرق البلاد) وذلك في الظروف نفسها ..

في هذا العدد

○ خادم الحرمين وسمو ولي العهد يشكران وزير الحج .. [ص ٢]

رعاية العيد

الامير عبدالرحمن بن عبدالعزيز اكد حرص حكومة خادم الحرمين الشريفين على رعاية الحجيج ليؤدوا مناسكهم في يسر وسهولة .. [اخبار الوطن ص ٢]

صلاة وتهاني العيد

○ الامير سلمان يستقبل المهنئين بالعيد بعد اداء الصلاة [احداث محلية ص٦]

نجاح الحج

الامير سعود بن عبدالمحسن اكد لـ « عكاظ » نجاح موسم الحج وسقوط مزاعم واباطيل نظام طهران .. [اخبار الوطن ص ٢]

بريطانيا تطرد موسادیين

لندن تطرد خمسة من عملاء الموساد لقيامهم بانشطة تجسس هدامة. « احداث الساعة ص ٣ »

يتحدثون لـ « عكاظ »

رؤساء بعثات الحج يؤكدون لـ « عكاظ » ان خدمات المملكة لضيوف الرحمن لا ينكرها الا مكابر .. [ضيوف الرحمن ص ٨ و ٩]

تراجعات وهزائم خميني

تقرير للواشنطن بوست يكشف تفاقم انشقاقات اركان حكم خميني مع توالي هزائمه وتراجعاته. « احداث الساعة ص ٣ »

صدى العيد

الامراء يتقدمون المصلين في صلاة عيد الاضحى المبارك في مختلف مناطق المملكة ويتلقون التهاني بالعيد .. [اخبار الوطن ص ٦]

الاهلي والاتحاد

مصادر « عكاظ » تشير الى إحتمال ترحيل مباراة الاهلي والاتحاد الى نهاية الدور الاول .. [عكاظ الرياضية ص ١٣]

Les pèlerins de la Maison Sacrée de Dieu effectuent leurs rites du pèlerinage paisiblement

[P. 14]

الطقس في المشاعر اليوم

عكاظ « جدة » :

اعلنت مصلحة الارصاد وحماية البيئة توقعاتها بالنسبة للطقس في جدة والمشاعر المقدسة خلال الاربع والعشرين ساعة القادمة كالتالي

المدينة	العظمى	الصغرى
مكة المكرمة	٤٢	٢٨
المدينة المنورة	٤٤	٢٨
منى	٤٣	٢٢
جدة	٤٠	٢٧