عكاظ OKAZ
تصدر عن مؤسسة عكاظ للصحافة والنشر

أسسها
أحمد عبدالغفور عطار
عام ١٣٧٩ هـ

المدير العام
إياد أمين مدني

رئيس التحرير
هاشم عبده هاشم

مساعد المدير العام
محمد الحسون

مديرا التحرير
على محمد مدهش
أيمن محمد حبيب

المراسلات والهواتف
○ الرسائل الموجهة للجريدة ترسل باسم رئيس التحرير ص ب ٩٢١٨ ـ جدة ـ الرمز البريدى ٢١٤١٣
○ الرسائل الموجهة لادارة المؤسسة ترسل على ص ب ١٥٠٨ ـ جدة ـ الرمز البريدى ٢١٤٤١
○ الرسائل الموجهة لادارة التوزيع ترسل فى ص ب ٥٠٣٤ ـ جدة ـ الرمز البريدى ٢١٤٢٢
○ برقيا عكاظ ـ جدة
○ تلكس عكاظ ٤٠١٣٦٠
السنترال العام ٦٧٢٢٦٣٠
○ ادارة الانتاج ٦٧٢٤٠٢١
○ الادارة المؤقتة ٦٧٢٣٠٤٧
○ الانباء المتخصصة ٦٧٢٤٦٤٤
○ الاتصالات الخارجية ٦٧٢٨١١٧
○ رقم الفاكسيمل ٦٧٢٨١٥٠
تحرير ـ ادارة ـ توزيع ـ اعلانات

عضو فى الهيئة الدولية للتحقق من الانتشار
ABC

خادم الحرمين يعرب عن شكره للقادة ورؤساء بعثات الحج والعلماء المسلمين

واس ـ جدة :

بعث خادم الحرمين الشريفين الملك فهد بن عبدالعزيز برقية شكر جوابية لفخامة الرئيس موسى تراورى رئيس جمهورية مالى .. الرئيس التنفيذى لمنظمة الوحدة الافريقية بعد ادائه لفريضة الحج وعودته الى بلاده .

وقد اعرب خادم الحرمين الشريفين فى برقيته عن شكره للرئيس تراورى على ماأعرب عنه من تمنيات طيبة واخوية ..

واكد حفظه الله ان العلاقات التى تربط بين المملكة ومالى وشعبيهما علاقات وثيقة قوامها المحبة والاخاء والتعاون لما فيه خيرهما وتقدمها .

وتمنى خادم الحرمين الشريفين لفخامة الرئيس موسى تراورى موفور الصحة والسعادة ولشعب مالى الشقيق مزيدا من التقدم والرقى .

وكان الرئيس المالى قد اعرب فى برقيته لخادم الحرمين الشريفين عن اطيب معانى العرفان والتقدير على ماوفرته المملكة العربية السعودية من كرم الضيافة ..

واكد استعداده لدعم اواصر التعاون المثمر القائم بين البلدين والشعبين الشقيقين وتمنى لخادم الحرمين الشريفين الصحة والسعادة ولشعب المملكة التقدم والازدهار ..

كما اعرب خادم الحرمين الشريفين عن شكره وتقديره لعدد من رؤساء بعثات الحج ورؤساء الجمعيات والمراكز الاسلامية والعلماء والدعاة المسلمين على ماابدوه من تهان بمناسبة حلول عيد الاضحى المبارك وبما حققه حج هذا العام من نجاح كبير ..

واكد فى برقيات جوابية ان ماقامت به المملكة العربية السعودية من جهود لخدمة حجاج بيت الله الحرام جاء بتوفيق من الله تعالى ثم بتظافر الجهود المخلصه من الجميع ..

واوضح ان المملكة لاتألو جهدا فى سبيل توفير كل الامكانات التى تساعد ضيوف الرحمن على التفرغ لعبادة الله واداء مناسكهم بكل راحة واطمئنان ..

جاء ذلك فى برقيات بعثها خادم الحرمين الشريفين لكل من الدكتور نجم الدين اربكان رئيس حزب الرفاه فى تركيا ـ الاستاذ ادريس مشهور رئيس بعثة حج جمهورية بنين ـ الاستاذ حسين كوتى امير حج جمهورية تشاد ـ الشيخ صلاح ابواسماعيل من علماء الازهر وعضو مجلس الشعب فى جمهورية مصر العربية ـ الشيخ محمد شافعى وهبه رئيس مجلس الدراسات الاسلامية لاعداد الدعاة بجمهورية مصر العربية ـ الاستاذ عبدالرحمن خلف عضو المجلس الاسلامى بتونس ـ أبوصديق على اسارى الامين العام لمركز ابوالكلام لليقظة الاسلامية بالهند ـ رئيس جمعية الدكتور علامى اقبال ـ الجمعية الثقافية بالهند ـ معالى وزير الاوقاف والارشاد ورئيس بعثة الحج الرسمية للجمهورية العربية اليمنية على بن على السمان ـ الشيخ محمود المأمون ابراهيم نياس ـ عضو المكتب التنفيذى لاتحاد الجمعيات الاسلامية بالسنغال ـ الشيخ محمود احمد ميربورى رئيس مجلس الحفاظ على العقيدة الاسلامية فى برمنجهام ببريطانيا ـ محمد برهان الدين سلطان البهرة ـ الشيخ فضل كريم عصام رئيس مركز جمعية اهل الحديث فى برمنجهام فى بريطانيا ـ الدكتور ابراهيم زيد الكيلانى ـ عميد كلية الشريعة بالاردن ـ الاستاذ صلاح عزام ـ صحفى وكاتب اسلامى وعضو المجلس الاعلى للشئون الاسلامية بمصر ـ الدكتور راشد الراجح مدير جامعة ام القرى بمكة المكرمة .

كما بعث صاحب السمو الملكى الامير عبدالله بن عبدالعزيز برقية شكر جوابيه لرئيس بعثة الحج العمانية الرسمية الشيخ احمد بن سعود السيابى ردا على البرقية التى بعثها لسموه بمناسبة عيد الاضحى المبارك .

وقد اعرب سمو الامير عبدالله ابن عبدالعزيز فى برقيته عن شكره لكافة اعضاء بعثة الحج العمانية على ماحملته البرقية من تهنئة وتمنيات طيبه .

■ ردا على برقيته :

خادم الحرمين يشكر كبير سدنة الكعبة المشرفة

بعث خادم الحرمين الشريفين الملك فهد بن عبدالعزيز آل سعود حفظه الله ببرقية شكر جوابيه لكبير سدنة الكعبة المشرفه الشيخ عاصم عبدالله عبدالقادر الشيبى ردا على البرقية التى كان قد بعث بها لخادم الحرمين الشريفين بمناسبة عيد الاضحى المبارك ..

وقد اعرب خادم الحرمين الشريفين عن شكره لما عبر عنه كبير سدنة الكعبة المشرفة من تهان وتمنيات طيبه ..

ودعا الله جلت قدرته ان يجعله عيدا سعيدا وان يعيده على الجميع وعلى الامة الاسلامية بالخير واليمن والبركات راجيا الله سبحانه وتعالى التوفيق الدائم للعمل على كل مافيه خير الاسلام وراحة المسلمين واطمئنانهم .

سمو ولى العهد يشكر عددا من الشخصيات الاسلامية

واس ـ جدة :

اعرب صاحب السمو الملكى الامير عبدالله بن عبدالعزيز ولى العهد ونائب رئيس مجلس الوزراء ورئيس الحرس الوطنى عن شكره وتقديره لعدد من الشخصيات الاسلامية على مابدوه من تهان بمناسبة حلول عيد الاضحى المبارك وبما حققه حج هذا العام من نجاح ومابدوه من مشاعر طيبة تجاه ماقدمته حكومة المملكة لحجاج بيت الله الحرام من تسهيلات وحسن رعاية .

وتمنى من الله سبحانه وتعالى ان يتقبل منهم حجهم ومن كافة الحجاج وان يعيد علينا هذا العيد باليمن والخيرات والبركات ..

جاء ذلك فى برقيات جوابية بعثها سموه لكل من ـ الاستاذ حسين كوتى امير حج جمهورية تشاد وعضو البعثة ـ الدكتور ابراهيم زيد الكيلانى عميد كلية الشريعة بالاردن ـ الاستاذ صلاح عزام صحفى وكاتب اسلامى عضو المجلس الاعلى للشئون الاسلامية بمصر ـ الاستاذ عبدالرحمن خلف عضو المجلس الاسلامى بتونس ـ الشيخ ابوبكر كونتر عن حجاج سيراليون ـ الدكتور راشد الراجح مدير جامعة ام القرى بمكة المكرمة .

ودعا الله تعالى ان يعيد هذه المناسبة على الجميع باليمن والخير والبركات وأن يوفق المملكة بقيادة خادم الحرمين الشريفين حفظه الله لخدمة الاسلام والمسلمين .

وكان رئيس بعثة الحج العمانية الرسمية قد اعرب فى برقيته لسمو ولى العهد عن تقديره وعرفانه لما لمسه الجميع من سائر القطاعات الحكومية التى كرست جهودها وبذلت طاقاتها لخدمة ضيوف الرحمن ..

■ مواصلا جولاته للتهنئة بالعيد :

الأمير عبدالرحمن يزور وحدات القوات البرية فى شرورة والوديعة

سموه : مشروعات تطوير القوات المسلحة مستمرة للأفضل

عامر الصعيرى ـ واس ـ شرورة :

قام صاحب السمو الملكى الامير عبدالرحمن بن عبدالعزيز نائب وزير الدفاع والطيران والمفتش العام بعد ظهر امس بزيارة لوحدات القوات البرية فى شرورة والوديعة وذلك ضمن زيارات سموه لعدد من قطاعات القوات المسلحة .

وقد كان فى استقبال سموه لدى وصوله قائد مجموعة لواء الملك فيصل وقائد قوة شرورة بالنيابة اللواء سليمان الوهيب واركاناته .

بعد ذلك بدىء الحفل الخطابى الذى اقيم بهذه المناسبة بآيات من القرآن الكريم . ثم القى العقيد ناير المسعودى كلمة ترحيبية بسموه شكره فيها على زيارته لمنسوبى القوات المسلحة ومشاركتهم افراحهم فى مختلف المناسبات . بعد ذلك تفضل سمو نائب وزير الدفاع والطيران والمفتش العام بتوزيع الجوائز على الضباط وضباط الصف والافراد المتفوقين فى الرماية وتدريبات الاسلحة كما سلم سموه الكئوس الى قادة السرايا المتفوقة فى الالعاب الرياضية .

ثم تفضل سموه بالقاء كلمة نقل من خلالها تهانى خادم الحرمين الشريفين وسمو ولى عهده الامين وسمو النائب الثانى الى منسوبى القوات المسلحة بمناسبة عيد الاضحى المبارك .

وحثهم سموه على الجد والاخلاص والمثابرة على واجباتهم الموكلة اليهم .

بعد ذلك شرف سموه حفل الغداء وقد رافق سموه خلال زيارته صاحب السمو الملكى الامير عبدالعزيز بن عبدالرحمن بن عبدالعزيز ووكيل امارة منطقة نجران ناصر بن خالد السديرى وقائد المنطقة الجنوبية اللواء عبدالله بن محمد الطاسان .

وكان صاحب السمو الملكى الامير عبدالرحمن بن عبدالعزيز نائب وزير الدفاع والطيران والمفتش العام قد شرف مساء أول أمس حفل الاستقبال الذى اقامته قيادة قوة شرورة .

بعد ذلك تم تكريم الوحدات المتفوقة بالانشطة العسكرية والرياضية والثقافية حيث تشرف قادة الوحدات باستلام الكئوس من سموه .

ثم تفضل سموه بتوجيه كلمة لمنسوبى قوة شرورة اوضح فيها أن المشروعات التطويرية التى تعيشها القوات المسلحة لاتتوقف عند حد معين بل تبحث عن الافضل لتستطيع مواكبة التطور العالمى فى المجال العسكرى كما أكد سموه أن حكومة خادم الحرمين الشريفين الملك فهد بن عبدالعزيز ماضية فى بذل الجهد والمال لتزويد القوات المسلحة بما يمكنها من تحقيق رسالتها السامية .

وتمنى سموه للجميع دوام الصحة والتقدم .

وقد شرف سموه عقب ذلك حفل العشاء الذى اقامته امارة نجران

البدء فى قبول طلبات الانتساب بجامعة الملك عبدالعزيز

فهيم حامد على ـ جدة :

تستعد عمادة القبول والتسجيل بجامعة الملك عبدالعزيز بجدة لبدء قبول طلبات الانتساب اليوم السبت فى تخصصات الدراسات الاسلامية واللغة العربية والادارة العامة وادارة الاعمال وآداب اللغة الانجليزية وعلم الاجتماع .

ذكر ذلك فى تصريح لـ « عكاظ » الدكتور عبدالعزيز صديق جستنيه عميد شئون الانتساب بجامعة الملك عبدالعزيز بجده واضاف انه تم تحديد الفترة من يوم السبت الموافق السادس عشر من شهر ذى الحجه ١٤٠٨هـ وحتى يوم السبت غرة المحرم فى العام القادم ١٤٠٩هـ موعدا لقبول الطلبات ..

واكد الدكتور جستنية انه على الطلبه الراغبين فى الحصول على الاستمارات الخاصة بالانتساب التوجه لعمادة القبول والتسجيل بالجامعة مشيرا الى ان باب القبول سوف يغلق عندما يتم الاكتفاء بالاعداد المطلوبة فى كل قسم وحسب ماحددته الجامعة من اعداد للعام الدراسى القادم والجدير بالذكر ان على الطلبه الراغبين فى الالتحاق بالدراسة فى كليات الجامعة بغية الحصول على مرحلة البكالوريوس عن طريق الانتساب احضار صورة من المؤهل الدراسى « شهادة اتمام الثانوية العامة » وموافقة من جهة العمل على انتساب الدارس وحضوره للدورات والاختبارات النصفية والنهائية وشهادة حسن سيرة وسلوك من اخر مدرسة كان بها الطالب او من جهة عمله .... وصورة من حفيظة النفوس وخمس صور شمسية حديثة مقاس ٤ × ٦

العامدى للزراعة
فتم المبيدات الحشرية
• مكافحة الحشرات والآفات د ٩٥ ريال الشقة
• مهندسون متخصصون فى مكافحة آكل الأبيض النملة
• تنظيف وتعقيم الخزانات د ٢٩٥ ريال
خدمات من جدة إلى مكة
ت: ٦٨٨٢٧٢٠ / ٦٨٧٩٠٢١

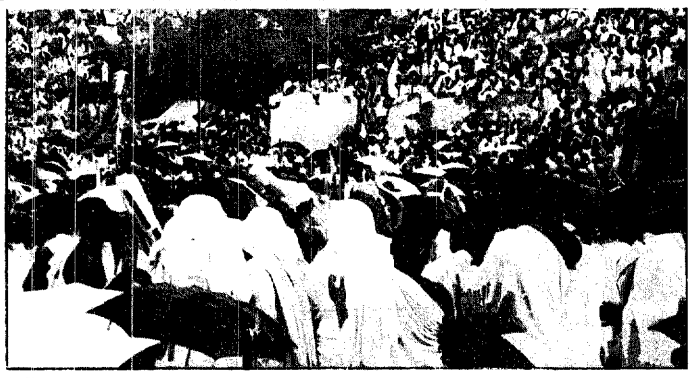

■ فى كلمة تصدرت كتاب جامعة الملك سعود :

خادم الحرمين : الجامعة أحد النماذج البارزة لمؤسساتنا التعليمية

سمو ولى العهد : جامعاتنا تساهم فى مختلف مجالات التطور

واس « الرياض » :

اعرب خادم الحرمين الشريفين الملك فهد بن عبدالعزيز آل سعود عن تقديره واعتزازه بما حققه القطاع التعليمى فى المملكة من تطور وتوسع فى مختلف مراحله .

وقال : إنه مما يثلج الصدر ويدعو الى الاعتزاز ان نجد مسيرة التعليم الجامعى ومابعد الجامعى قدوصلت الى ماوصلت اليه من مستويات عالية ..

وبعد ان بدأ التعليم الجامعى منذ ثلاثين سنة بجامعة واحدة وبكلية واحدة اصبح لدينا الان سبع جامعات وعشرات الكليات ومئات التخصصات الامر الذى جعل اعداد الخريجين السعوديين تتدفق لتشغل مكانها فى مختلف المشاريع المنتشرة فى ارجاء الوطن وقد تسلحوا بالعلم والايمان وبادلوا سخاء الدولة بعطاء مخلص واثق الخطى ثابت الاركان .

كبرى الجامعات

واعرب خادم الحرمين الشريفين فى كلمة تصدرت الكتاب الذى اصدرته جامعة الملك سعود بمناسبة مرور ثلاثين عاما من تأسيسها اعرب عن سروره واغتباطه بما حققته الجامعة من تطور كبير فى مجال العلم والتعليم .

وقال حفظه الله : ان من نعم الله سبحانه وتعالى أن تكون جامعة الملك سعود بعد ثلاثين عاما من تأسيسها من كبريات الجامعات المشهود لها بكفاءة الادارة والتجهيزات الحديثة والمناهج المتطورة .

واضاف قائلا : ان اغتباطى بما حققته جامعة الملك سعود فى مجال العلم والتعليم باعتبارها احد النماذج البارزة لمؤسساتنا التعليمية وأولى جامعات المملكة نابع من معايشتى لها حلما فخاطرا فتخطيطا فتنفيذا فحقيقة واقعة تفتح ابوابها لشبابنا الناهض وتزود الوطن بمؤسساته بالخبرات والكفاءات السعودية المؤهلة تأهيلا ممتازا .

مواكبة العصر

واستطرد خادم الحرمين الشريفين قائلا : لقد كان من اهم ماكنت أسعى لتحقيقه عند تشرفى بتولى أول وزارة للمعارف عام ١٣٧٣ هـ تأسيس جامعة سعودية تقوم على أسس العقيدة الاسلامية وتواكب تطورات العصر فى البحوث والدراسات والمؤلفات .. وقد تحقق ذلك عام ١٣٧٧ هـ عندما فتحت جامعة الملك سعود أبوابها لابناء الوطن .

وأكد أيده الله أن ذلك دليل على اهتمام الدولة بالعلم وبالعلماء وبالطلبة وبالطالبات ورعايتها المستمرة لشئونهم حتى يواكبوا التطور الذى تشهده البلاد فى جميع المجالات .

الطريق الصحيح

وقال خادم الحرمين الشريفين أن تجربة جامعة الملك سعود تؤكد على أن جامعاتنا تسير فى الطريق الصحيح نحو الرفعة والتقدم بما أهلها أن تكون مقصدا للعلم والعلماء .

ومضى حفظه الله قائلا : لقد تابعنا عن كثب مدى ماوصلت اليه جامعة الملك سعود فى مختلف ميادين العلم والمعرفة والبحث العلمى وخدمة المجتمع بما يتمشى مع مانصبو اليه جميعا لوطننا الحبيب وبما يتيح لنا الوصول الى الهدف المنشود وهو الاستمرار فى توفير الرفاهية لشعبنا ليصل بمشيئة الله الى اهدافه وغاياته الخيرة .

تمسكنا بالعقيدة

واكد حفظه الله فى ختام كلمته : أن تمسكنا بديننا الحنيف وبعقيدتنا الاسلامية هو الاساس فى كل خير نعيشه وفى كل نعمة نتمتع بها .

وقال أن مرور ثلاثين عاما على تأسيس جامعة الملك سعود لهو ابراز لوجه مشرق من أوجه تطور التعليم فى بلادنا ورعاية الدولة له ذلك التطور الذى وضع اسسه مؤسس هذه المملكة المغفور له الملك عبدالعزيز رحمه الله .

وهنأ ـ أيده الله ـ بهذه المناسبة كل من ساهم فى مسيرة التعليم فى بلادنا كما حيا ادارة الجامعة واعضاء هيئة التدريس بها وطلابها على مابذلوه وماقدموه لوطنهم من جهد وعمل وعطاء .. ودعا الله سبحانه وتعالى أن يوفقنا جميعا فى مسيرتنا على طريق الخير والازدهار .

فخر لكل سعودى

كما اكد صاحب السمو الملكى الامير عبدالله بن عبدالعزيز ولى العهد ونائب رئيس مجلس الوزراء ورئيس الحرس الوطنى فى كلمة مماثلة اكد فيها :

ان مرور ثلاثين عاما على افتتاح أول جامعة سعودية فى بلادنا الحبيبة لهو فخر لكل سعودى وفخر لكل عربى ومسلم بعد أن تجاوزت سمعة الجامعة جامعة الملك سعود الحدود المحلية لتصل الى الافاق العالمية .

وقال سمو ولى العهد : إن هذه المناسبة تحمل معانى جليلة يعتز بها كل مواطن يعيش على أرض هذه البلاد المعطاءة فهى دليل على صلابة وقدرة ابناء هذا الوطن على الاضطلاع بالمهام التى توكل اليهم وهى ايضا احدى صور رعاية الدولة لابنائها البررة بأن وفرت لهم فرص التعليم الجامعى على احدث الاسس ليتفاعل الخريجون منها ومن شقيقاتها الجامعات الاخرى مع متطلبات النهضة الشاملة التى تعيشها المملكة فى ظل توجيهات ورعاية خادم الحرمين الشريفين الملك فهد بن عبدالعزيز آل سعود حفظه الله الذى وضع اسس التعليم فى المملكة .

واستعاد سموه فى كلمته بهذه المناسبة الاحلام التى كانت تراود ابناء هذا الوطن قبل ثلاثين عاما بأن تكون لهم جامعة سعودية فأصبحت الآن حقيقة ثابتة بل حقائق واقعة بوجود سبع جامعات تدار بكفاءات وبخبرات سعودية تقوم بالمساهمة فى مختلف مجالات التطور مع باقى مؤسسات الدولة .

تلبية حاجات البلاد

وقال سموه : وإنه من دواعى الغبطة أن نجد التخصصات المتوافرة فى جامعاتنا تلبى احتياجات البلاد من الكفاءات والخبرات السعودية المؤهلة تأهيلا علميا حديثا مع بناء هذا التأهيل على الاسس الراسخة للدين الاسلامى الذى ارتضاه الله لنا .

وهنأ سموه فى ختام كلمته جامعة الملك سعود بهذه المناسبة كما هنأ المجتمع بها جامعة رائدة ومتطورة فى بلادنا العزيزة .

اهتمام خادم الحرمين

ونوه معالى وزير المعارف ووزير التعليم العالى بالنيابة الدكتور عبدالعزيز الخويطر فى تقديمه لكتاب الجامعة فى ثلاثين عاما بالاهتمام الكبير الذى يوليه خادم الحرمين الشريفين الملك فهد بن عبدالعزيز لقطاع التعليم منذ كان وزيرا للمعارف .

وأشار الى أن خادم الحرمين الشريفين ابدى اهتماما كبيرا بانشاء أول جامعة سعودية على الرغم من الصعوبات انذاك وذلك رغبة فى ان تستمر مسيرة التعليم بكافة مراحلها .

وقال الدكتور الخويطر ان جامعة الملك سعود بدأت نواة صالحة فى تربة خصبة سقيت بماء زلال فأصبحت نخلة باسقة اتت أكلها رطبا جنيا .

خطبنا الجمعة من الحرمين الشريفين

امام المسجد الحرام : الحج يوحد صفوف المسلمين ويمحو فرقتهم

شدد فضيلة إمام وخطيب المسجد الحرام الشيخ صالح بن حميد فى خطبة امس الجمعة على الاستفادة من مناسك الحج ومنافعه وتطبيقها فى الحياةاليومية للمسلمين بحيث يعملون على محو فرقتهم وتوحيد صفوفهم ويردون مهابتهم فى قلوب اعدائهم وقال ان من لبى نداء الله فعليه ان لايلبى نداءات اعداء الله فيشق صفوف المسلمين ويتنكر لرابطتهم ويتخذ شعارا غير شعار الايمان .

وأوضح فضيلته بأن الالتفاف حول البيت العتيق التفاف للقلوب على الحق وتضامن على امر الله تتكاتف فيه القلوب والاجساد فى رحاب بيت الله عند زمزم فى مهبط الوحى حيث مهوى الافئدة وقال يجب أن يصح فى المسلمين العزم على اصلاح الاوضاع والتضامن من اجل مصلحة أمة الاسلام جمعاء .

واكد اهمية الوحدة الكبرى حيث لااقليمية ولاعنصرية ولاعصبية للون أو لجنس او طبقة كلهم مسلمون الرب واحد والدين واحد والنبى واحد والبيت واحد والتوجه واحد .

وحذر من اعداء الاسلام الذين مافتئوا فى العمل على تفتيت هذه الوحدة وتفريق المسلمين بجميع الوسائل والطرق لقد حرصوا على تنشئة اجيال متنكرة لدينها معرضة عن تاريخها وتراثها .

وأضاف أنهم يحاولون التطاول على مقام الالوهية والوجدانية والنيل من المصطفى عليه افضل الصلاة والتسليم وانهم خاضوا فى تاريخ الاسلام وفى اللغة العربية لزعزعتها واندثارها .

ودعا امام وخطيب المسجد الحرام الى الاخذ باسباب القوة لنصرة الدين الاسلامى ورفع راية التوحيد .

إمام المسجد النبوى : اعداء الإسلام يخططون لاحياء النعرات الجاهلية

كما حذر فضيلة إمام وخطيب المسجد النبوى الشريف الشيخ على الحذيفى فى خطبته المسلمين من الفرقة بينهم .

وقال أن الله سبحانه وتعالى نهى عن الفرقة بين المسلمين وبين انها تقود الى الضعف والفشل حيث قال سبحانه وتعالى « ولاتنازعوا فتفشلوا وتذهب ريحكم واصبروا إن الله مع الصابرين .

ودعا إمام وخطيب المسجد النبوى الشريف المسلمين الى الاخوة الاسلامية وقال أن الله امر بالاخوة الاسلامية التى يبنى عليها الاسلام وبها تكون النصرة وتكون المعاونة والتعاون والتعاضد .. مبينا أن الاخوة الاسلامية إذا تصدعت أو ضعفت أو تسرب اليها الخلل فإنه لاتقوم للاسلام قائمة .

وأوضح فضيلته أن الاسلام مبنى على ركيزتين عظيمتين هما عبادة الله واداء حقوقه والاخوة الاسلامية .

وشدد فضيلة الشيخ على الحذيفى على التمسك بكتاب الله وسنة رسوله وقال انه لانجاة لنا إلا بالاعتصام بكتاب الله ورد كيد أعداء الاسلام الى نحورهم .. ونبه الى خطورة مايحيكه اعداء الاسلام من مؤامرات تهدف الى احياء النعرات الجاهلية بين المسلمين وبث بذور الشقاق بينهم وذلك للتفريق بينهم وتشتيت جمعهم .

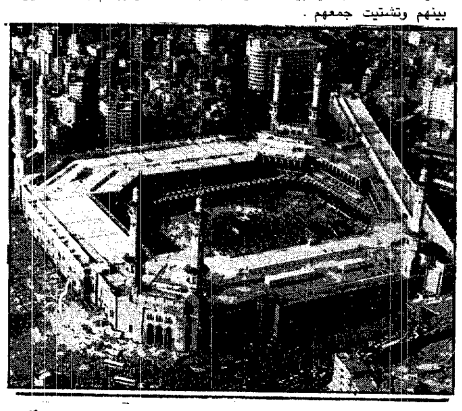

الأمير نايف يشكر أمين العاصمة المقدسة

عبدالواسع ينوه بالدور الايجابى للأمانة

واس ـ جدة :

بعث صاحب السمو الملكى الامير نايف بن عبدالعزيز وزير الداخلية ورئيس لجنة الحج العليا برقية الى معالى الاستاذ فؤاد محمد عمر توفيق امين العاصمة المقدسة اعرب فيها عن شكره لمعاليه ولمنسوبى امانة العاصمة المقدسة على مابذلوه من جهود موفقة ومتابعة مستمرة لخدمات الامانة فى جميع المواقع حتى ظهرت بهذا المستوى الطيب .

كما بعث معالى وزير الحج والاوقاف الاستاذ عبدالوهاب عبدالواسع ببرقية مماثلة الى معالى امين العاصمة المقدسة نوه فيها بخدمات الامانة ووصفها بأنها قامت بدور ايجابى فى تقديم مستوى جيد من النظافة والصيانة لاماكن ومسارات الحجاج .

■ الزايدى :

الحركة المرورية بالعاصمة المقدسة إتسمت بالمرونة والسهولة

جمال بنون ـ مكة المكرمة :

اكد مدير ادارة مرور مكة المكرمة العقيد يحيى سرور الزايدى بان الحركة المرورية فى العاصمة المقدسة تتسم بالمرونة والتسهيلات الكافية الممنوحة لضيوف الرحمن فى تنقلاتهم ..

واشار الزايدى الى عدم وجود اية اختناقات مرورية ولله الحمد مشيرا الى ان جميع رجال المرور من ضباط وضباط صف وجنود وهبوا انفسهم لتقديم افضل الخدمات المرورية لوفود الرحمن ، والعمل على مدار الاربع والعشرين ساعة فى الميادين والشوارع الرئيسية ومنطقة ماحول الحرم المكى الشريف ..

الزايدى

واكد العقيد الزايدى على نجاح الخطة المرورية خلال موسم هذا الحج فى مكة المكرمة وفى كافة مراحلها ..

ونوه بالدور الايجابى الذى حققته المشاريع الحيوية التى نفذتها حكومة خادم الحرمين الشريفين واوضح ان هذه المشاريع اعطت حركة السير فى مكة المكرمة المرونة اللازمة للسير وتخفيف الضغط على منطقة ماحول الحرم ..

واشار الى ان هذا العام شهد مشروعات تستخدم للمرة الاولى مثل شارع ربع اطلع الذى نقل حركة السيارات من شارع الغزه الى الحريق مباشرة ، وتفريغ شارع الغزه للمشاه فقط ..

وكذلك استخدام الطريق الدائرى الثانى فى مكة المكرمة الذى ينقل الحركة المرورية دون الدخول الى منطقة ماحول الحرم واشار الى ان هذه المشروعات كان لها الاثر الفعال فى تيسير الحركة المرورية فى العاصمة المقدسة ..

بدء العمل فى مجاميع التقوية بتعليم ابها

مرعى عسيرى ـ ابها :

تنظم ادارة التعليم بأبها مجاميع للتقوية لهذا العام اليوم السبت وتستمر لمدة اربعة اسابيع ..

صرح بذلك الاستاذ حمد الشغرود مدير تعليم ابها

تقدير كبير لجهود الدعاة فى موسم الحج

عكاظ ـ مكة المكرمة :

قوبلت كلمات الاشادة بالدعاة الموجه من سماحة الرئيس العام لادارات البحوث العلمية والافتاء والدعوة والارشاد بارتياح بالغ من قبل المشاركين بجهود الدعوة والارشاد لخدمة الحجيج وذلك فى الحفل السنوي الذي اقامته الرئاسة العامة لادارات البحوث العلمية والافتاء والدعوة والارشاد يوم الاربعاء الماضى بالمركز الاعلامي بمكة المكرمة والتي استهلها سماحة الشيخ عبدالعزيز بن باز بكلمة اشاد فيها بجهود الدعاة وما قدموه من اعمال لضيوف الرحمن ، كما تحدث في الندوة فضيلة الشيخ عبدالله العقيل الأمين المساعد للمجلس الاعلى العالمي للمساجد في الرابطة ، والقى فضيلة الشيخ عبدالله بن حمد الشبانة الامين العام المساعد لهيئة كبار العلماء وعضو اللجنة المشرفة على اعمال الدعاة ورئيس اللجنة الاعلامية في التوعية ، قصيدة شعرية بعنوان مأساة أمة ، كما القى ايضا فضيلة الشيخ جابر المدخلي الامين العام للتوعية الاسلامية في الحج كلمة ضافية ، والقى الدكتور محمد اشرف مدير مكتب المجاهدين الافغان بمنطقة جنوب اسيا « ماليزيا » كما القى ايضا فضيلة الشيخ الحاج عبدالرحيم امين الله الادبي الداعية والمرشد العام لجماعة انصار الاسلام بنيجيريا كلمة اخرى .

وقد اجمعت الكلمات الملقاة في الحفل على الشكر والتقدير لخادم الحرمين الشريفين وولي عهده الامين على ما وجدوه من كرم الضيافة والحفاوة والاستقبال .

كما شملت الكلمات ابرز ماتقوم به التوعية خلال موسم الحج من انشطة مختلفة تشمل المحاضرات والندوات وتوزيع الكتب الدينية على الحجاج وتوفير عدد من الدعاة والمترجمين .

وزير الاسكان السودانى يشيد بخدمات المملكة للحجاج

عكاظ ـ جدة :

اثنى معالى وزير الاشغال والاسكان السودانى الاستاذ عثمان عمر على الشريف المحامى على الجهود العملاقة التى تقوم بها المملكة فى سبيل خدمة الاسلام والمسلمين ..

واشار معاليه فى تصريح خاص لـ « عكاظ » الى تلك الخدمات الكبيرة التى مازالت تقدمها المملكة لحجاج بيت الله كل عام بمختلف جنسياتهم لتأدية مناسكهم بيسر وامان ..

واضاف انه قد لمس تلك الخدمات بنفسه فى حج هذا العام ووصفها بانها تأتى فى اطار الجهود الكبيرة التى تقوم بها المملكة والتى حرصت منذ فترة طويلة على تهيئة كل الوسائل وتسخير كافة الامكانيات الفنية والبشرية وتذليل كل الصعاب بالنسبة للحجاج والخاصة بالطرق والصحة والمياه والانارة وغير ذلك من الامور الاساسية للحجاج ..

عثمان عمر المحامى

واعرب معالى الوزير السودانى عن عميق شكره لخادم الحرمين الشريفين الملك فهد بن عبدالعزيز ولشعب حكومة المملكة على الرعاية الكريمة والمتابعة الدقيقة لكل مايسر على حجاج بيت اله الحرام اداء مناسكهم ..

نهضة شاملة

ومن جهة اخرى اشاد معاليه بالنهضة الحضارية التنموية الكبيرة التى تعيشها المملكة فى شتى المجالات نتيجة للجهود الكبيرة التى بذلتها الجهات المختصة فى هذه البلاد ..

واعرب معاليه عن اعجابه بالتطور العمرانى فى مدينة جده التى استطاعت ان تضاهى العديد من المدن العالمية فى تنظيم شوارعها ..