بسم الله الرحمن الرحيم

عكاظ
OKAZ
جريدة كل الوطن

مدير عام المؤسسة ورئيس التحرير : هاشم عبده هاشم

عكاظ الثلاثاء ٢٠ ربيع الاول ١٤٢٢هـ ١٢ يونيو ٢٠٠١م السنة الثالثة والاربعون العدد ١٢٧٠٨

● ٤٤ صفحة □ «الثمن ريالان» ●

TUESDAY, RABI'I .20. 1422 H, H. JUNE ,12, 2001.G. 12708

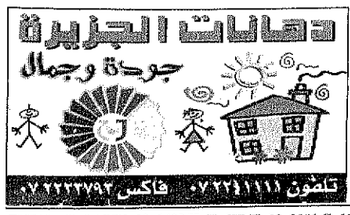

نتائج الثانوية العامة بين بمختلف مناطق المملكة الخميس.. ومنطقة مكة المكرمة غدا (ص٣٢)

المليك يطالب الدول المعنية بالسلام برفع الظلم عن الفلسطينيين

المملكة تتمتع بمقومات سياحية عديدة

واس (جدة)

□ هنأ خادم الحرمين الشريفين الملك فهد بن عبدالعزيز ايدة المطلقة و«الطائرات علي ما حققوه من نتائج علمية اختتموا بها جميعا وشارع اعادة درس عامل واوضح المليك المفدى خلال ترؤسه جلسة مجلس الوزراء امس توافر الظروف والامكانات للسياحة الداخلية مشيرا الى ما تتمتع به المملكة من مقومات سياحية عالمية في مقدمتها الامن والامان واعتدال الأنفاق وتنوع الطبيعة وقربها من مختلف انحاء العالم الخارجي. وجدد الملك حفظه الله موقف المملكة الداعم لتمكين الفلسطيني "وحمايتها الدول المعنية بالسلام بضرورة التحرك لرفع هذا الظلم عنه.

تفاصيل (ص٣)

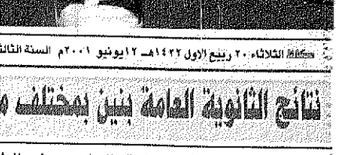

■ المليك وسمو الامير سلطان وجديد باسم عقب الجلسة

سموه اجتمع بالعاهل المغربي واستقبل اليوسفي والراضي وبراد

ولي العهد وعنان يبحثان اليوم تجاوز مأزق السلام

عكاظ - خاص (اغادير)

□ يجتمع صاحب السمو الملكي الامير عبدالله بن عبدالعزيز ولي العهد نائب رئيس مجلس الوزراء رئيس الحرس الوطني اليوم في المملكة المغربية بامين عام الامم المتحدة كوفي عنان الذي يستغلط خلال الاجتماع رأي المملكة في الوضع الراهن في المنطقة ويبحث سموه وعنان الحلول العملية الملائمة لتجاوز الوضع الراهن واعادة الاطراف المعنية بعملية السلام الى طاولة المفاوضات وكان سمو ولي العهد قد عقد اجتماعا مع اخيه سمو الامير السادس ملك المغرب بحثا فيه العلاقات الثنائية وسجل الاوضاع كما استقبل سموه ظهر اليوم الوزير الاول والعلاقة السعرية عبدالرحمن اليوسفي. وعبدالواحد الراضي رئيس مجلس النواب ومحمد الكتاج مستشار العاهل المغربي ومحمد براد مدير عام المكتب الشريف للفوسفات.

تفاصيل ص٢.

الملك يهنئ بوتين واراويو (ص ٣)

الأمير نايف يوجه بصرف ٩ ملايين للأشقاطة ويرعى دورة الأمن (ص ١٠)

● ملحق بطاقات الانضمام (ص٢١-٤٢)
● بدء استعادة طلبة الاتحاق بالكليات العسكرية (ص٥)

من «كتاب عكاظ اليوم»

○ خالد السليمان (ص١٠)
○ الجومرة العنقري (ص١٠)
○ احمد فواز نجم (ص١٩)
○ د. حمد عبود ابو طالب (ص٤٤)

● النجارة محتجزة شركات التقسيط: الشيك ليس أداة الضمان (ص١١)
● السيطرة على ثلاثة حرائق في الاحساء والظهران (ص٢١)

٤.٥ ملايين سائح متوقع و٣٠ مليارا الانفاق على السفر للخارج

مهرجانات الصيف.. تحول بوصلة السياحة للداخل

● المسعود رئيسا للاتحاد بـ ٧٥٠ الفا
● اتحاد السلة يتخذ عقوبات صارمة

(تفاصيل صفحات الرياضة)

حامد عمر العطاس (جدة)

□ توقع عدد من المختصين بالشئون السياحية ان تستقطب السياحة الداخلية خلال فعاليات صيف هذا العام ٤،٥ ملايين سائح كان معظمهم يتجه للسفر للخارج.

وقال المختصون لـ «عكاظ» ان فعاليات مهرجانات الصيف بجدة والمدينة المنورة وابها قد ساهمت في تحويل اتجاه مؤشر بوصلة السياحة من الخارج الى الداخل.

واضافوا ان اكثر من ثلاثة ملايين سعودي كانوا يسافرون للاصطياف في الخارج سيتحولون الان الى قضاء الصيف في ربوع المملكة مستفيدين من الفعاليات المتنوعة والامكانات المتوفرة لصناعة السياحة وموفرين ٣٠ مليار ريال كان ميزان المدفوعات السعودي يتكبدها سنويا نتيجة السفر للاصطياف بالخارج. وتوقعوا ان ينشط مهرجان جدة اكثر من ٣ ملايين سائح ينفقون اكثر من مليار ريال مقابل ٢،٥ مليون زائر العام الماضي انفقوا ١،٨ مليار ريال.

عكاظ تهنئ الناجحات في ثانويات حائل (١٢، ١٤)

قمة الترشيد

○ لا احد ينكر فاعلية وتاثير حملات ترشيد استهلاك الطاقة والمياه بشكل ملحوظ.. ومن الواضح تجاوب المجتمع – افرادا ومؤسسات – مع هذه الحملات.. ووسط هذا الحماس كان الشارع اتواصل بين الكورنيش ووسط جدة مشاه حتى الحادية عشرة صباحا.. من المسئول عن هذا الاهدار وهذا التناقض

وليّ أمر طالبة يعتدي على المديرة داخل المدرسة

حريق حائل يلتهم الخطوط اليمنية

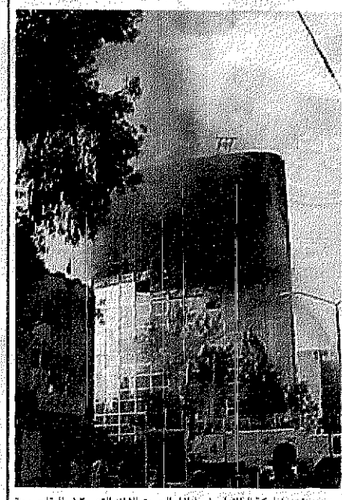

■ رغم مشاركة الطائرات في اطفاء الحريق الا انه التهم ١٢ طائرة صورة خاصة بـ «عكاظ» تفاصيل ص٢٧ وص٣٢.

موجز الأنباء

● اعلنت حركة التحرير الوطني الفلسطيني «فتح» رفضها للشروط الاسرائيلية بعودة الاعتقالات السياسية على خلفية المقاومة او المشاركة في الانتفاضة واكدت في بيان لها رفضها لكافة الشروط الاسرائيلية وفي مقدمتها الاعتقالات وقوائم المطلوبين.

● اعيد صباح امس انتخاب حجة الاسلام مهدي كروبي الحليف المقرب من الرئيس الايراني محمد خاتمي رئيسا لمجلس الشورى وقد اعيد انتخاب كروبي الذي يترأس جمعية العلماء المجاهدين بغالبية ٢١٥ صوتا من اصل ٢٣٨ نائبا من نواب مجلس الشورى.

● في الوقت الذي اظهر الرئيس الاندونيسي عبدالرحمن وحيد اصراره على تحدي الجيش والشرطة في رفض الاستقالة وصف نفسه بانه مثل سوكارنو الذي قدم الكثير لاندونيسيا وتم اقصاؤه عن الحكم بالقوة، كما قتل ١٣ اندونيسيا في اقتتام اتشيه في اعمال عنف.

● استجابت الرئيسة الفلبينية غلوريا اراويو لمطلب المقاتلين من جماعة ابي سياف حيث طلبت من ماليزيا ارسال مفاوضين نزولا على رغبة الخاطفين لعدد من الرهائن في جنوب الفلبين ومن جهتهم عدل الخاطفون عن اعدام الرهائن ولكن اختطفوا ١٥ شخصا اخرين امس.

سوق العمرة .. ركود المبالغة في التوقعات

علي الحويحي (جدة)

□ الحديث عن المكاسب الموعودة التي ينبي عليها رجال الاعمال واصحاب مؤسسات وشركات خدمات توقعاتهم بعد صدور نظام العمرة.. هذا الحديث يبدو انه كان مغرقا في التفاؤل اذ ان حقائق السوق بعد شهر ونصف الشهر من تطبيق النظام يكشف عن كساد ملحوظ. المستثمرون في سوق العمرة ارجعوا الكساد الى عدة اسباب منها الخوف من خسائر قادحة تسفر في النهاية عن اغلاق مؤسساتهم والمبالغة في الضمان البنكي، ١٠٠ الف ريال، وكذلك المبالغة في تقديرات ارقام المعتمرين المتوقعين واخيرا عدم دراسة البلدان التي يقدم منها المعتمرون من جهة. وارتفاع اسعار النقل والاعاشة في السوق المحلي من جهة اخرى.. فيما قال محمد غانم وعبدالله باطويلح وخالد الحربي وعلي حسنين «مستثمرون» ان عدد الشركات التي منحت تراخيص ١٧٢٠ شركة، بعد كبيرا نوعا ما «شيرين ان دمج بعض المؤسسات قد يمكنها من اداء التزاماتها. وذهب سالم عبدالرحمن وقواز سالك عبدالرحمن الحربي الى ان محاولة الشركات الوطنية الاستحواذ على الكعكة كاملة اخرج الاخرين من السوق.

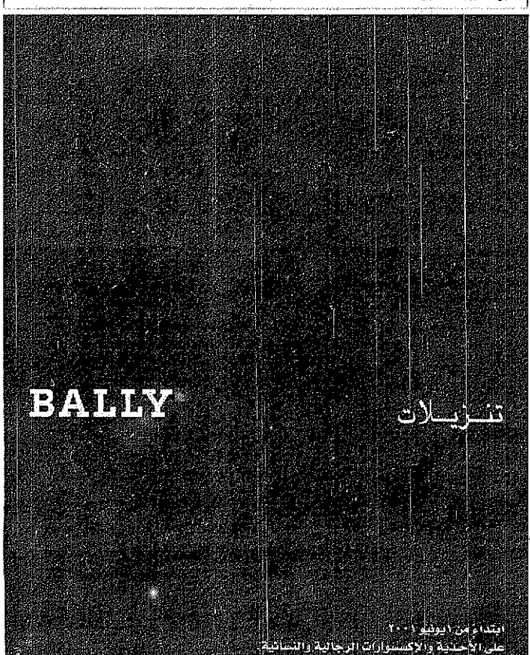

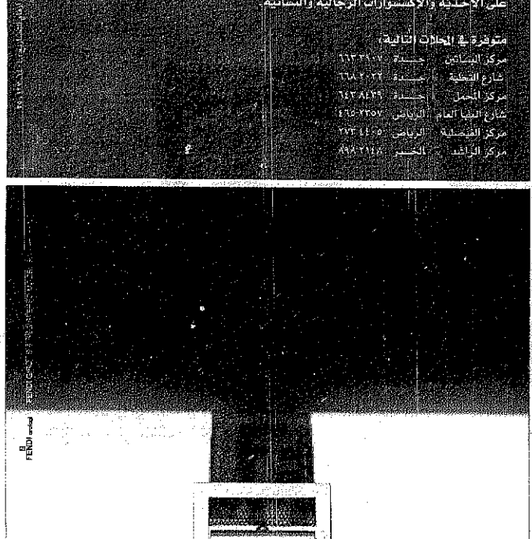

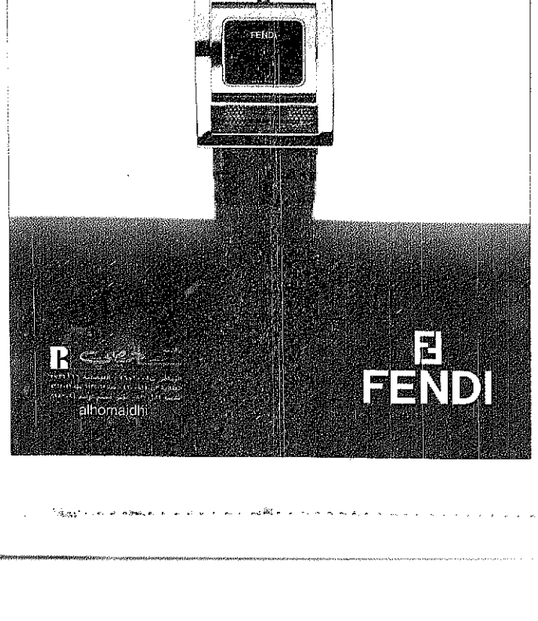

كوبون مسابقة عكاظ معلومة وخبر

يوم ١٢ / ٦ / ٢٠٠١م

الاسم .....

رقم الهوية ..... المدينة .....

الهاتف ..... الجوال .....

أختر الإجابة الصحيحة

□ القطيف □ الطائف □ مكة المكرمة