بسم الله الرحمن الرحيم

عكاظ
OKAZ
جريدة كل الوطن

مدير عام المؤسسة ورئيس التحرير : هاشم عبده هاشم

السنة الحادية والأربعون العدد ١٢١٩٢ الخميس ٦ شوال ١٤٢٠هـ الموافق ١٣ يناير ٢٠٠٠م ● «٢٠» صفحة □ «الثمن ريالان» ● SHAWWAL -6- 1420 H - JANUARY - 13 - THURSDAY 2000 G. No. 12192

المليك يتلقى مزيدا من برقيات التهاني

واس (الرياض)

□ تلقى خادم الحرمين الشريفين الملك فهد بن عبدالعزيز آل سعود حفظه الله مزيدا من برقيات التهنئة بمناسبة عيد الفطر المبارك من كل من:

فخامة الرئيس اسلام كريموف - رئيس جمهورية أوزبكستان

فخامة الرئيس يحيى جاميه - رئيس جمهورية جامبيا

فخامة الرئيس جيانج زيمين - رئيس جمهورية الصين الشعبية

جلالة الملك محمد السادس - ملك المملكة المغربية وقد أعربوا عن تهانيهم الطيبة بهذه المناسبة السعيدة وأجابهم أيده الله بالشكر على ما أعربوا عنه من مشاعر صادقة وتمنيات طيبة داعيا المولى أن يعيد هذه المناسبة المباركة عليهم بموفور الصحة والسعادة وعلى شعوبهم بمزيد من الرخاء والازدهار.

سمو ولي العهد يتلقى المزيد من التهاني

واس (الرياض)

□ تلقى صاحب السمو الملكي الأمير عبدالله بن عبدالعزيز آل سعود ولي العهد نائب رئيس مجلس الوزراء رئيس الحرس الوطني مزيدا من برقيات التهنئة بمناسبة عيد الفطر المبارك من كل من:

فخامة الرئيس اسلام كريموف - رئيس جمهورية أوزبكستان

فخامة الرئيس جيانج زيمين - رئيس جمهورية الصين الشعبية

جلالة الملك محمد السادس- ملك المملكة المغربية وقد أجابهم سموه حفظه الله بالشكر على ما أعربوا عنه من تمنيات طيبة راجيا المولى عز وجل أن يعيد هذه المناسبة المباركة عليهم بالصحة والعافية وعلى شعوبهم وقد تحقق لها كل ما تصبو إليه من تقدم مطرد وازدهار مستمر.

سموه يبدأ الاثنين زيارة لايطاليا
الأمير سلطان: دور كبير للمنطقة الشمالية في الدفاع عن الوطن

سموه يفتتح مشروع الاسكان الجديد

محمد الغامدي (الرياض) صالح الثنيان (حفر الباطن)

□ نوه صاحب السمو الملكي الأمير سلطان بن عبدالعزيز النائب الثاني لرئيس مجلس الوزراء ووزير الدفاع والطيران والمفتش العام بالدور الكبير الذي تقوم به قواتنا المسلحة بالمنطقة الشمالية في الدفاع عن الوطن وكرامة الأمة العربية. جاء ذلك في كلمة لسموه في حفل اليوم بدينة الملك خالد العسكرية بحفر الباطن امس نقل خلاله تهاني المليك وسمو ولي عهده الأمين حفظهما الله لمنسوبي القوات المسلحة بالمنطقة. وقال سموه ان لهذه المنطقة العزيزة على قلوبنا مكانا خاصا في قلب كل سعودي ولها مجال في الدفاع عن الوطن وكرامة الأمة العربية. وقام سموه بافتتاح مشروع الاسكان الجديد والصالة الكاملة للنشاطات. من جهة ثانية بدأ سمو النائب الثاني الاثنين المقبل زيارة الى ايطاليا تستغرق عدة أيام يفتتح خلالها مركز الملك عبدالعزيز للدراسات الإسلامية بجامعة بولونيا، وافبلة القنصل الايطالي بالمملكة كرستانيو جالو «عكاظ» ان زيارة سموه هذه تأتي امتدادا للتواصل بين مسؤولي البلدين موضحا ان المملكة وايطاليا تربطهما علاقات راسخة في جميع المجالات.

تفاصيل ص٣

«المدنية» تدعو المرشحات لمراجعة مكاتب التوظيف (ص٢٠) | «الطاهر بيبرس» يهدي جائزة «عكاظ» لـ«٤» فائزين بمكة وجدة وجازان (ص٢٠)

عكاظ اليوم

حملت زنابيل المظلوم ولم افرغ في الريال (ص١٩)

د. شيكشي

● كاس دوري خادم الحرمين الشريفين يعاود انطلاقته (ص١٧)

التيماء

● نهائي بطولة اندية العالم برازيلي (ص١٧)

دوماريو

فائزو نجران: جائزة «عكاظ» أمنت حلاوة العيد (ص٥)

صاروخ طائش يشعل الشقة (ص٢٠)

حادث مروري يذهب بالأصدقاء الستة (ص٢٠)

مزيج برنت يقفز الى ٢٥,١٠ دولارا للبرميل
النعيمي وروديريجيز يبحثان مد اتفاق تخفيض الانتاج

رويترز (لندن)

□ قال مصدر مطلع بمنظمة اوبك ان وزيري البترول السعودي المهندس علي النعيمي والفنزويلي علي روديريجيز سيجتمعان في استراحة اليوم الخميس لبحث متابعة المستجبين الى مد فترة التخفيضات الحالية في الامدادات النفطية الامر الذي صعد باسعار النفط العالمية امس بعد الاعلان عن الاجتماع المفاجيء. حيث قفز سعر مزيج برنت الى سقوى بلغ ٢٥,١٠ دولارا للبرميل.

واضاف المصدر قائلا ان الوزيرين سيبحثان مد فترة اتفاق التخفيضات الذي ينتهي موعده بانتهاء شهر مارس القادم لمنع اسعار النفط من الهبوط بعد صعودها الحاد العام الماضي.

وقال المصدر ان الوزير النعيمي قد وصل الى استوراح بعد ظهر امس لعقد الاجتماع المفاجيء مع نظيره الفنزويلي علي روديريجيز اليوم وان غير المتوقع ان ينضم وزراء نفط اخرون الى المحادثات.

ومن المنتظر ان يطير روديريجيز من استوراح الى فيينا بعد ظهر اليوم لاجراء محادثات مع رولوتو لفسال الامين العام لاوبك يشمل خطط اجتماع قمة المنظمة في كراكاس في وقت لاحق من هذا العام.

وستعقد لجنة مراقبة السوق الوزارية التابعة لاوبك التي تضم تجيريا وايران وفنزويلا اجتماعا في فيينا غدا الجمعة. كما يتوقع ان يعقد النعيمي وروديريجيز وزير النفط المكسيكي لويس تيلاز في فبراير لوضع استراتيجية لانتاج النفط قبل الاجتماع الوزاري في نهاية مارس.

«عكاظ» تبحث عن الحقيقة الغائبة بين عرعر وعمان
«ماذا حدث بين القتيل السعودي «السبعجاني» والجريح العراقي «كاظم»؟

فهيم الحامد - عبدالله الحارثي (جدة) عبدالجبار ابوغريبة (عمان)

○ ماذا حدث بين القتيل السعودي احمد ابراهيم محمد السبعجاني والجريح العراقي عدنان جواد كاظم داخل الشقة المظلمة باحد احياء العاصمة الاردنية عمان؟ وهل ثمة مشاجرة جرت بينهما، واصابا تشاجرا؟

○○ «عكاظ» في اطار بحثها عن الحقيقة الغائبة مع عدد اكتمال التحقيقات اتصلت باسرة «السبعجاني» في بقر الاستانة بـ«عرعر» وكانت المفاجأة انه لا علم لاهلهم بما حدث.. وما اكده لـ«عكاظ» شقيقه الطبيب منصور ومحمد.

○○ ومن عمان قال المستشار الاعلامي في سفارة المملكة بشر الطراري في اتصال هاتفي اجرته معه «عكاظ»: التحقيقات مازالت جارية.. وماادينا الان هو ان العبجيانى لقي مصرعه امس الاول اثر سقوطه من شقة مفروشة بالطوابق الثاني لبناية بضاحية «ام اذينة» في عمان القريبة بعدما قدم اول ايام العيد للمشاركة في الاجازة هنا.. واضاف: المعلومات المتوفرة لدينا حتى الان توضح ان باب الشقة كان مغلقا من الداخل وان السبعجاني سقط من الطابق الثاني.. وعلى اثر هذا اتصل بالسفارة التابع للسفارات لحالة بالمحافظ مع السلطات الاردنية التي تبدي اهتماما كبيرا.

○○ وحسب الاجهزة الامنية في العاصمة الاردنية فان الكشف الاولي على السبعجاني ٣١ عاما، يكشف انه اصيب بجراح بليغة في رأسه وكسور في مناطق مختلفة من جسمه اما كاظم العراقي، ٢٠ سنة، الذي كان مايزال حتى امس في غيبوبة ثانية فقد عثر عليه برقد فوق بركة من الدماء مصابا بجراح بليغة.. وقال رئيس المجلس الجنائي العقيد محمد القضاة لـ«عكاظ»: الامور لم تتضح بعد، فلم وجدنا الباب مغلقا من الداخل والتحقيق يجري حاليا بانصاف التأكد مما اذا كان قد حدث عراك بينهما امام الثالثة المفتوحة والتي سقطا منها..

تفاصيل ص٥

لجنة للتحقيق في اتهامات ضد رئيس الوزراء الاردني

ق.ن.ا (عمان)

□ قرر مجلس النواب الاردني تشكيل لجنة للتحقيق في الاتهامات الموجهة الى السيد عبدالرؤوف الروابدة رئيس الوزراء من النائب محمود الحرشة وذلك بناء على رغبة الروابدة نفسه الذي ابدى استعداده للاستقالة في حالة ثبوت الاتهامات.

وكان النائب الحرشة قد اتهم الروابدة بانه كاتب عملة كبيرة تقدر بالملايين من مستثمر عربي للموافقة على مشروع اقامة قرية سياحية على طريق المطار.

الجيش يشن هجوما شاملا على مناطق العنف الرئيسية
الجزائر اليوم: مهلة الوفاق تنتهي .. والمصالحة الكبرى تبدأ

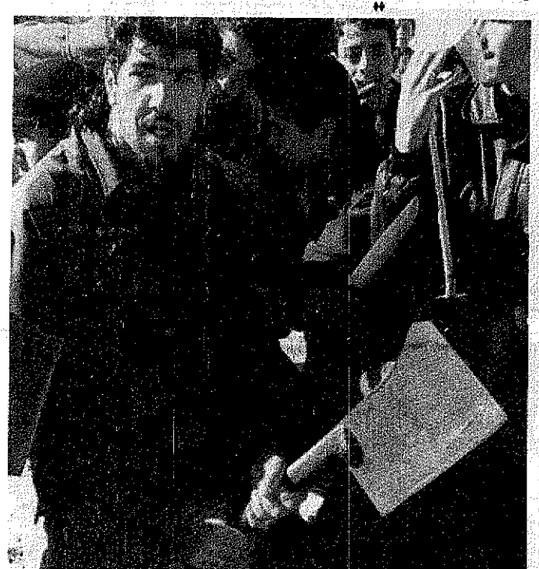

انصار سابقون لجيش الانقاذ يحملون السكاكين والفؤوس خلال حراستهم مدينة مديا (صورة ارشيفية) (عكاظ-ا.ف.ب)

● «بلخادم» أمينا عاما لجبهة التحرير .. وحمروش يعود إليها

سهيل الخالدي (الجزائر)

□ يعد قرار جيش الانقاذ حل نفسه متزامنا مع العفو الشامل الذي اصدره الرئيس الجزائري عبدالعزيز بوتفليقة عن مقاتليه.. شهدت مراكز الجيش الشعبي في عدة ولايات وكذلك مقار لجان الارجاء طلبة نهار امس حركة استقبال واسعة للتائبين من مقاتلي جيش الانقاذ وعناصر جماعات مسلحة اخرى. «عكاظ» التي تنقلت بين مراكز الجيش ومقار لجان الارجاء علمت ان ١٣٣ مسلحا سلموا انفسهم واسلحتهم في العاصمة و١٢ في البويرة و٢ في سيدي ارجيس.. وعاد نائب من المانيا الى ولاية تيارت في سباق مع الزمن حيث ينتهي اليوم الخميس العمل بقانون الوئام المدني بعد مهلة استمرت ستة اشهر. وفيما انتشرت امس آلاف القوات الجديدة تساندها طائرات هليوكوبتر هجومية في مناطق العنف في تونسية عشية هجوم شامل تعهد بوتفليقة بشنه اليوم على مناطق العنف.. ابو كنيسة تجاوب مختلف الاحزاب الجزائرية مع قرار العفو.. الناطق الرسمي باسم حزب جبهة التحرير الوطني قال ان الحزب يبارك القرار ويعتبره لبنة اضافية لبناء الوئام والمصالحة الوطنية.. ورحب حزب التجمع الديمقراطي بالخطوة معتبرا انها تؤدي الى المصالحة الوطنية الحقيقية وطالبت حركة مجتمع السلم بتوسيع العفو ليشمل السياسيين.. وقال الحبيب آدمي رئيس حركة النهضة ان اقرار باقي في وقته ويشكل دفعة لمسار المصالحة الوطنية الذي مازال -حسب تصريحه- بحاجة الى جهود ومبادرات اخرى. واذا كان اليوم ١٣ يناير ٢٠٠٠ هو الموعد الرسمي لانتهاء قانون الوئام المدني فرأيه يعتبر رسميا موعدا لبدء المصالحة الوطنية بمعناها الأشمل والاوسع وحسب مسؤول جزائري رفيع طلب عدم الافصاح عن هويته فانه موعد الانتقال الى الجانب السياسي في معالجة الأزمة الجزائرية. ولوحظت امس حركة دؤوبة داخل مقار الأحزاب السياسية الكبرى في الجزائر خاصة حزب جبهة التحرير الوطني.. وعلمت «عكاظ» من مصادر في اروقة الحزب ان تغييرا جذريا سيطرأ على قيادته الحالية حيث ان المؤكد ان يخلي الدكتور بوعلام بن حموده موقعه كامين عام للحزب لقيادة جديدة قد يتزعمها عبدالعزيز بلخادم داعية المصالحة والرئيس السابق للبرلمان.. كما علمت «عكاظ» ان دولوود حمروش قد اخلى عن فكرة تأسيسه لحزب مستقل تمهيدا لعودته الى حزب جبهة التحرير الوطني.. طالع وجه في الأحداث «بوتفليقة الرجل الذي تخطى التاريخ ثلاث مرات» (ص١٣) وتفاصيل (ص١٤)

الحكومة التركية توافق على تأجيل اعدام اوجلان

الوكالات (انقرة)

□ قال رئيس الوزراء التركي بولنت اجاويد ان الاحزاب المشاركة في الحكومة الائتلافية التركية اتفقت امس الأربعاء على تأجيل شنق زعيم المتمردين الاكراد عبدالله اوجلان حتى صدور حكم محكمة اوروبية لحقوق الانسان في القضية.

واضاف للصحفيين بعد محادثات استمرت نحو سبع ساعات مع شركائه في الائتلاف «قررنا تجميد ملف اوجلان» في مكتب رئيس الوزراء لكن ذلك لن يكون لاجل غير مسمى. وكانت المحكمة الاوروبية لحقوق الانسان طلبت من تركيا وقف تنفيذ الحكم باعدام اوجلان الى ان تنتهي من نظر استئنافه المؤسس على ان عقوبة الاعدام تتعارض مع القانون الاوروبي.

(تفاصيل ص١٤)

اقارب الجنود الاتراك يتظاهرون في انقرة مطالبين باعدام اوجلان: عكاظ-ا.ف.ب

الافراج الوشيك عن بينو شيه: غضب وارتياح في شيلي واسبانيا ولندن

عكاظ - وكالات (لندن)

□ اثار اعلان الحكومة البريطانية انها تستعد للافراج عن الجنرال اوجستو بينوشيه الذي يخضع للاقامة الجبرية في بريطانيا منذ حوالي ١٥ عاما غضب المعارضين للديكتاتور الشيلي السابق وارتياح مؤيديه.

○○ في سانتياجو كان اقرار اعلان وزير الداخلية البريطاني جاك سترو وقع قبل خمسة ايام من الدورة الثانية للانتخابات الرئاسية حيث تقدم مرشح بينوشيه يلخ وماخوره باستيا، كبير المرشحين لحركة التشكيلية في بيان لوزارة الخارجية عن ارتياحها لقرار. وراى الزعيم الاشتراكي ريكارو لاجوس مرشح حركة التضامن الديمقراطي الحاكمة للدورة الثانية للمقترع الرئاسي التي ستجري الاحد المقبل انه يجب محاكمة بينوشيه في شيلي اذا كانت بريطانيا ترید فعلا الافراج عنه..

○ وفي لندن رحبت رئيسة الوزراء البريطانية السابقة مارجريت تاتشر بالقرار وقالت: اثق في حكم وزير الداخلية انه رجل عادل جدا.. وفي المقابل ساد الجناح اليساري لحزب العمال البريطاني شعور بالمرارة ووصفت عناصر من الجناح الثاني بانه «مروع».

○ وفي مدريد اكدت وزارة الخارجية في بيان لها ان الحكومة الاسبانية احترمت بشكل كامل القرارات القضائية المتعلقة بوضع بينوشيه وتعتزم احترام قرارات الحكومة البريطانية.

(تفاصيل ص١٤)

موسكو تحذر مواطنيها من السفر الى لبنان
بيروت: احباط اعتداء جديد على السفارة الروسية

زياد عيتاني (بيروت) عكاظ (موسكو)

□ كثفت القوى الامنية اجراءاتها حول مقر السفارة الروسية في بيروت حيث اقفلت كافة الطرقات المؤدية والملاصقة لمبنى السفارة وذلك بعدما تمكنت القوى الامنية من احباط محاولة اعتداء جديدة على السفارة الروسية مساء امس الاول «الثلاثاء».

واكدت مصادر مستقلة مراقبة ان الجيش اللبناني تمكن من افشال محاولة اعتداء على السفارة كان ينوي القيام بها اربعة مسلحين حيث اقتلعت كافة الموانع وقد تهدف الى القيام بعملية اعتداء على عدة مراحل على عكس عملية الفلسطيني احمد رجا ابو خروب والتي جاءت عشوائية.

واضافت المصادر: «ان المسلحين كانوا ينوون خطف احد الدبلوماسيين الروس او اغتيال دبلوماسي روسي كبير».

من ناحية اخرى دعت الخارجية الروسية امس المواطنين الروس الى عدم زيارة لبنان في الوقت الراهن حرصا اعلى امنهم وارى احجم نظرا لما وصفه بالوضع الامني المعقد في لبنان - على حد زعمها - ويزداد مشاعر العداء للروس وسط الشعوب الاسلامية من جراء الحملة العسكرية الروسية على الشيشان.. وكانت السلطات الروسية قد منعت في وقت سابق هبوط الطائرات المدنية العائدة للعديد من البلدان العربية والاسلامية المتاخمة لمنطقة شمال القوقاز بحجة حرمان المقاتلين من تلقي الدعم.

واشنطن سخرت من شكوى بغداد بشأن الثيران
وكالة الطاقة الذرية تقوم بمهمة تفتيش محدودة في العراق

الوكالات (عواصم)

□ اعلنت الوكالة الدولية للطاقة الذرية التي تتخذ من فيينا مقرا لها امس الاربعاء ان مهمة التفتيش الجديدة التي ستقوم بها والتي وافق العراق عليها ستكون «محدودة جدا».

وقال المتحدث باسم الوكالة ديفيد كيد لوكالة فرانس برس «انها عملية محدودة جدا ستتم ليس بتكليف من مجلس الامن بل طبقا لاتفاقات امنية كلاسيكية تربطنا مع جميع دول العالم».

واضاف: «نامل بالخبط ان تحصل عمليات تفتيش اكثر دقة في اسرع وقت ممكن، في الخرائق مضيفا «ليس لدينا اي سبب يدفعنا الى السرور. من واجب العراق ان يرافق وهي مسؤولية علينا ان نتحملها».

وكان وكيل وزارة الخارجية تاريخوسون اعلن لوكالة فرانس برس امس الاربعاء ان بغداد وافقت على طلب تقدمت به الوكالة الدولية للطاقة الذرية بموجب اتفاقية عدم انتشار الاسلحة النووية الموقعة بين العراق والمنظمة الدولية للطاقة الذرية في ١٩٧٧.

واضاف ان الفريق المؤلف من اربعة الى خمسة اعضاء سيقوم ببعض النشاطات الروتينية في العراق.

وختم المتحدث كيد ان اعضاء الفريق المؤلف من خمسة اعضاء الذي ينوي التوجه الى بغداد منتصف الاسبوع المقبل سيحضي اسبوعا في العراق في اطار مهمة التفتيش هذه.

في غضون ذلك اعلن متحدث باسم الامم المتحدة ان الامين العام للمنظمة الدولية كوفي عنان بحث امس الثلاثاء مع الدول الاعضاء في مجلس الامن الدولي اختيار رئيس للجنة الجديدة لنزع الاسلحة في العراق.

واستقبل الامين العام سفراء الدول الخمس الكبرى في بادئ الامر قبل ان يلتقي المجلس باكمله.

وتعد المتحدث الرد بانهيار ان ان المحادثات كانت «بناءة للغاية ومفيدة» مشيرا الى ان عنان يعلن خياره «في وقت قريب».

من ناحية اخرى سخرت الاوساط المتحدة من اتهامات العراق انها عرقلت استيراد ١٥ من الثيران الحية من فرنسا بدعوى ان هذه الحيوانات يمكن استخدامها لاغراض عسكرية وقال جيمس روبين المتحدث باسم وزارة الخارجية في اللقاء اليومي بالصحفيين: اعتدنا سماع الكثير من هذا القبيل من بغداد.

واضاف بان رسالة مندوب العراق لدى الامم المتحدة الى الامين العام لهي «مضحك شراء» وتابع قائلا بان بغداد تعلم ان واشنطن عرقلت الصفقة بسبب الاتصال المصاحبة لتلك الحيوانات وليس بسبب الثيران موضحا ان الاحصال من المواد التي قال مجلس الامن انها قد تدخل في صنع اسلحة الدمار الشامل ويجب ان يراقبها مفتشو الاسلحة.

«طالع رأي عكاظ - لا لوم على المنساقين وراء العراق ولكن» ص٣

تحليل | سياسي

يكتبه اليوم: د. وحيد حمزة هاشم

اوجلان .. ثمن الدخول الى العرين الاوروبي

بعد مناقشات سياسية حزبية حادة وحوارات برلمانية ساخنة وضغط اوروبي لالغاء عقوبة الاعدام على الزعيم الكردي عبدالله اوجلان الاسد الجريح الذي لا زال ينزف جرحه توصلت احزاب انقرة الى توقف مؤقت لتنفيذ حكم الاعدام في الزعيم اوجلان استجابة لطلب الاتحاد الاوروبي فيما قد يكون تمهيدا لالغائه كاملا لكي تحفظ ماء وجهها وتخشى غضب الزعيم الاوروبي فاوروبا لا تريد عضوا جديدا في ناديها المترف ويداه ملطختان بالدماء سواء بفعل الماضي او الحاضر.. اوروبا تريد ان تضم تحت جناحها من يرتقي فوق مشاعر الثأر والانتقام وبذلك وفيما رضخت تركيا حكومة وشعبا لشروط الاتحاد الاوروبي فسيكون اوجلان من اوائل من سيحصد نتائج الغاء عقوبة الاعدام في تركيا وهذا سيحدث بالفعل.

القضية بالنسبة لحكومة تركيا لاتزال إستراتيجية ومصيرية.. نكون.. او لا نكون، لو بالمعنى الادق تدخل او لا تدخل الى عرين الاتحاد الاوروبي، وهو الحلم الذي طالما راود جميع الساسة الاتراك منذ عهد مصطفى اتاتورك الماضي وحتى عهد ديميريل واجاويد الحاضر.. وبالفعل بات امر تحقيقه على قاب قوسين او ادنى.. والثمن هو راس اوجلان مثبتا على جسده. لكن انشارح التركي الذي يعبر عن الرأي العام يريد الانتقام من افعال اوجلان الماضية، ويفضل ان يرى راس اوجلان مفصولا عن جسده حتى ولو كان ثمن ذلك البقاء خارج الاتحاد الاوروبي، وما يتضح الفرق بين منطق السياسة وديلوماسيتها، ومنطق العاطفة ومنعطفاتها الخطرة.. لا سيما وان عدم اعدام اوجلان سيمكن تركيا من صيد عصفورين بحجر واحد.. الدخول الى الاتحاد الاوروبي، ومنع عمليات ارمانية إنتقامية ضدها.

لذلك تتفاعل قضية اوجلان داخليا وخارجيا بقوة على الساحة التركية، وقد تتمخض عنها ردود أفعال او مردودات داخلية سلبية أكثر مما يمكن توقعه .. والسؤال هل سيطالب الرأي العام التركي براس الحكومة التركية في حال عدم حصوله على رأس أوجلان؟.

عبد الواحد : لاطابع ارهابياً او طائفياً وراء احداث الكشح
وزير الاوقاف المصري لـ«عكاظ»: عناصر خارجية تسببت في الموجات

صالح عبدالفتاح (القاهرة)

□ اكد النائب العام المصري المستشار عامر عبدالواحد امس اثناء زيارة الى قرية الكشح (صعيد مصر) التي قتل فيها ٢٦ شخصا في اشتباكات بين الاقباط والمسلمين الاسبوع الماضي ان المواجهات التي اندلعت في القرية ليست ذات طابع ارهابي ولا طائفي.

واضاف في تقرير النعمس الجنائي ان تكون الاحداث نتيجة لعمل مدبر او مخطط له. وزير الاوقاف المصري الدكتور محمد حمدي زقزوق لـ«عكاظ» ان الاحداث الاخيرة لا تعبر باي حال من الاحوال عن الوضع الطبيعي للعلاقة بين مسلمي واقباط مصر.. وقال: هذه الحالة تمثل نشازا عن مفهوم الوحدة الوطنية المتجذر في عقول المصريين المسلمين والاقباط مشيرا الى ان التفاعلي بينهما بعد ثورة ١٩ فبراير في اطار مفهوم المواطنة الذي اكده الاسلام.. ووصف الاحداث بانها هامشية لا يمكن ان تؤثر على علاقة التسامح والحب التي كرسها الاسلام منهما عناصر خارجية بانها تحاول الاساءة لهذه العلاقة.. وقال كل هذه الاحداث تبوء بالفشل امام تلاحم القوى الوطنية والايمان القوي بأهمية الوحدة وان شاء الله ان تنجح محاولات الاساءة لمصر.

(تفاصيل ص١٤)

المنتخب الايراني: نريد اللعب بعيدا عن السياسة

أ.ف.ب (لوس انجلوس)

□ اعلن لاعبو المنتخب الايراني لكرة القدم انهم يتركون لواشنطن وطهران مهمة تسوية الفصال السياسية في حين سيصب اهتمامهم على خوض غمار كأس المنتخب الامريكي في باسادينا «كاليفورنيا» احد الطقول.

وقال لاعب الوسط محمد خاقبور خلال مؤتمر صحافي: لا نريد ان نصدر المباراة سياسية واضاف: الصحف تركز الى حد بعيد على الجانب السياسي لهذه المسألة.. اننا هنا لنشارك في المباراة ونشغل الشعب الايراني.

والقاه الشرقي وهو الاول بين المنتخبين على الاراضي الامريكية سيشهد على ملعب روز بول في باسادينا.. وسبق للمنتخبين ان التقيا في الحادي والعشرين من يونيو ١٩٩٨ في الدور الاول من مونديال فرنسا حيث فازت ايران ١/٢.

وكانت ايران والولايات المتحدة قد قطعت علاقاتهما الدبلوماسية في ١٩٨٠ بعد ازمة احتجاز الرهائن الامريكيين الا انه بعد وصول الرئيس محمد خاتمي الى السلطة تبادلت الدولتان رسائل غزل لم ترق بعد الى مرتبة المباشرة.

كوبون مسابقة اجمع الحروف واكسب الالوف

يوم ١٢/١/٢٠٠٠م جواب السؤال رقم ١٢

الجواب من:

الاسم: ..... المدينة: .....

هاتف عمل: ..... تحويلة: .....

جوال: ..... هاتف منزل: .....