بسم الله الرحمن الرحيم

عكاظ

OKAZ

جريدة كل الوطن

مدير عام المؤسسة ورئيس التحرير : هاشم عبده هاشم

الثلاثاء ٥ ربيع الآخر ١٤٢٢هـ ٢٦ يونيو ٢٠٠١م السنة الثالثة والاربعون العدد ١٢٧٢٢ ● ٤٤ صفحة □ «الثمن ريالان» ●

TUESDAY, RABI' II 5, 1422 H- JUNE, 26 2001 G. NO. 12722

دهانات الجزيرة
جودة وجمال
تلفون ٠٧٢٢٢١١١١ فاكس ٠٧٢٢٢٢٧٩٣

المليك: نعمل مع الاشقاء في اليمن لتحقيق تطلعات شعبينا

استراتيجية لمراكز الخدمة الاجتماعية وتوسيع مساهمة الجهود التطوعية

■ حديث بين المليك والامير سلطان عقب الجلسة

واس (جدة)

□ اكد خادم الحرمين الشريفين الملك فهد بن عبدالعزيز ال سعود ان المملكة تستشعر على الدوام مسؤولياتها تجاه العرب والمسلمين وتوظف ثقلها الدولي بما يوفر فرصا افضل لتعزيز قضايا الامتين العربية والإسلامية وتمكين السلام والاستقرار لجميع شعوب العالم. وذوه العليك المفدى في جلسة مجلس الوزراء الثالثة عشرة بصنعاء وما تضمنه البيان الختامي من قرارات ترجمت حرص البلدين على المضي قدما نحو تحقيق المزيد من الانجازات البناءة لصالح الشعبين والبلدين الشقيقين. الى ذلك قرر مجلس الوزراء تقويم اهداف مراكز الخدمة الاجتماعية ومراكز التنمية الاجتماعية واعمالها بالاشتراك مع هيئات علمية وبحثية ووضع استراتيجية واضحة ومحددة لعمل هذه المراكز مع التاكيد على التوسع في مساهمة الجهود الاهلية التطوعية.

تفاصيل (ص٣)

سمو ولي العهد لـ«الفاينتشال تايمز»: أستثير في كل عمل أقوم به بتوجيهات أخي خادم الحرمين الشريفين

مسؤوليات جديدة لمجلس الشورى.. والتخصيص لن يضر بالمواطن ومحدودي الدخل

■ سمو ولي العهد يتحدث الى رولا خلف مراسلة الصحيفة

واس (لندن)

□ كشف صاحب السمو الملكي الأمير عبدالله بن عبدالعزيز ولي العهد نائب رئيس مجلس الوزراء رئيس الحرس الوطني عن مسؤوليات جديدة لمجلس الشورى بحكمها سياق الممارسة وبروز الحاجة الناتج عما يلاحظ من متغيرات في المجتمع والدولة مشيرا سموه الى ان زيادة عدد الاعضاء في التشكيل الجديد يعكس زيادة المسؤوليات والصلاحيات وفي حديث شامل لصحيفة «الفاينتشال تايمز» البريطانية شدد سموه على ان الإصلاحات الاقتصادية تسير حسب البرنامج المخطط لها وبالسرعة المناسبة والامر نفسه يتعلق بالتخصيص وقال: نحن حريصون على الا يؤدي التخصيص على اي نحو بالاضرار بالمواطنين ولاسيما الفئة محدودة الدخل وقال سموه ايضا: اننا لا نتحرك من فراغ فحركتنا تحكمها ثوابت لا نستطيع ان نحيد عنها. ثم اضاف استثير في كل عمل اقوم به بتوجيهات اخي خادم الحرمين الشريفين مستفيدا من خبرته الطويلة ومكانته المتميزة على كل الأصعدة ورؤيا على سؤال حول احتمال استخدام المملكة النفط كوسيلة ضغط على الولايات المتحدة لتغيير مسلكها نحو اسرائيل قال سموه: البترول مادة اقتصادية استراتيجية ونحن حريصون على ان تكون سياستنا البترولية منطقية توازن بين مصالح المنتجين والمستهلكين ولا ارى ضمن ذلك السياق ان من المصلحة الحديث عن البترول خارج هذا الإطار.

تفاصيل (ص٤،٥)

● سعود الفيصل بعد لقائه بلير: المملكة تتطلع الى دور اوروبي لدفع عملية السلام (ص ٦)

من «كتاب عكاظ اليوم»
- محمد الحساني ص ٢
- حامد مطاوع ص ١٠
- خالد السليمان ص ١٠
- عبدالله خياط ص ٣٥

● عكاظ: لكل العالم عبر «الانترنت» (ص١٧)

● ٣٤٩ مليونا للمعوقين والمشلولين (ص٢)

الأمير عبدالمجيد مؤكداً مرونة نظام العمرة وقابليته للتطوير:

تطوير سياحة جدة من الكورنيش للأربعين.. وسياحة الطائف لكل الفصول

عكاظ (خاص)

□ كشف صاحب السمو الملكي الامير عبدالمجيد بن عبدالعزيز امير منطقة مكة المكرمة عن مخطط متكامل لتطوير المناطق السياحية المركزية بمدينة جدة وقال سموه في حديث خاص، ان المخطط يشمل منطقة الكورنيش وطريق الملك فهد بامتدادهما الى منطقة بحيرة الاربعين وصولاً الى منتصف (البلد).. ويغطي كافة الجوانب الحيوية مثل الحركة المرورية. كما يشمل الطرق والانفاق ووسائل النقل الحديثة بما في ذلك استخدام القطارات السياحية المعروفة في العالم».

واضاف سموه الى ذلك قوله «ان المخطط المشار اليه يهدف ايضاً الى توسيع نطاق التنزه على الكورنيش ويمكن المواطنين من الاستمتاع به بصورة افضل مما هو موجود الآن. وقال سموه: «اننا نسعى لكي تستقطب منطقة مكة المكرمة السياح على مدى العام وليس خلال فترة الصيف فقط.

وقال: «ان الطبيعة الخلابة والاجواء الجميلة التي تتمتع بها الطائف لاتتوفر للكثير من المناطق السياحية المعروفة في المنطقة العربية وربما غيرها وسوف نبذل جهدنا لكي تسترد الطائف مكانتها السياحية وسوف نسعى لكي تكون ليس مصيفاً فحسب وانما مدينة لكل الفصول ان شاء الله تعالى».

ونبه سموه الى ان نظام العمرة الجديد يطبق بدقة وعناية ونتوقع تزايد اعداد القادمين الى المملكة بصورة مطردة لاسيما بعد ان تم تسوية بعض المسائل التي كانت محل ملاحظة من قبل بعض الدول العربية والاسلامية. واشار سموه الى ان النظام مرن وان ادخال تعديلات عليه خلال السنوات الثلاث الاولى من تطبيقه وارد وفقاً لما تقتضيه المصلحة وتؤكد الحاجة خلال مراحل التطبيق.

«تفاصيل ص٢»

■ سلوبودان

● استقالة العضوين الداعم والفاعل من الاتحاد

● سلوبودان يطالب بالسرية في معسكر المنتخب

«التفاصيل صفحات الرياضة»

صفع الباب

○ الحشود التي تتربص بأبواب الجامعات من قبل انبلاج الضوء وحتى آخر النهار.. إلى أن تواد أحلامها قد تخف درجة إحباطها فيما لو وجدت البديل المناسب داخل حدود الوطن.. وليس بالضرورة داخل حرم الجامعة.

وإذا كان هناك إغلاق مبكر لفرص القبول في ظل ارتفاع نسبة الكثيرين وعدم لحاق من هم في مستوى النسبة.. فعلى الجامعة ان توجد لهم البديل والحلول بدلاً من صفع الباب في وجوههم.

انتشال ثامر من «بئر الظلمات»

مصرع طفل من الدور الخامس

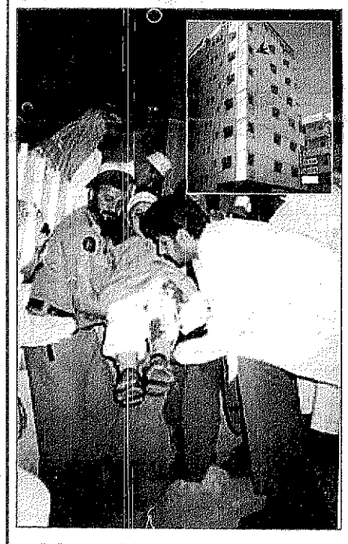

■ ثامر بعد انتشاله من البئر.. وفي الاطار السهم يشير الى الدور الخامس الذي سقط منه الطفل.. «تفاصيل ص٣٦»

موجز الأنباء

○ قام الجيش الاسرائيلي امس بمصادرة اراض فلسطينية في رفح واحاطتها بالأسلاك الشائكة واعمال تجريف على الشريط الحدودي في بلدة القرارة شرق خان يونس جنوب قطاع غزة فيما شيع الفلسطينيون الناشط في حركة فتح أسامة فتحي جوابرة الذي قتل في انفجار امس الأول بمدينة نابلس.

○ نفى مصدر مسؤول في شركة «مصر للطيران» امس الاثنين ما نشرته مجلة «نيوزويك» الامريكية حول اقرار المحققين المصريين في كارثة ابوبيتج بانتحار مساعد قائد الطائرة.

○ تجمع حوالي عشرين الف شخص امس الاثنين في تيزي اوزو بمنطقة القبائل الجزائرية لاحياء الذكرى الثالثة لاغتيال المطرب معطوب الوناس الذي يعتبرونه رمز الثقافة البربرية.

○ وافق جيش التحرير الوطني لالبان مقدونيا امس الاثنين على الانسحاب من قرية «اراتشينوفو» الواقعة على مشارف سكوبي بعد الاستيلاء عليها في الثامن من يونيو.

○ اتهمت ايران السلطات العراقية امس الاثنين باعاقة تقدم ملف أسرى الحرب بين الدولتين وطلبت منها «اظهار حسن النية بهذا الخصوص».

○ اعلن الكرملين صباح امس مقتل احد ابرز الزعماء الشيشان عربي بارايف و١٧ من عناصره.. ونقلت وكالة انترفاكس عن مستشار الكرملين للشيشان سيرجي باسترجمبسكي قوله ان «اقارب بارايف تعرفوا على الجثة».

كوبون مسابقة عكاظ معلومة وخبر

يوم ٢٦/ ٦/ ٢٠٠١م

الاسم .....

رقم الهوية ..... المدينة .....

الهاتف ..... الجوال .....

اختر الاجابة الصحيحة

□ فرنسي □ أمريكي □ ألماني

جوهرات ياسر بن حمران

النقاء ...

الجودة ...

نتحدى لهيب الأسعار

جولري سنتر بيت المجوهرات الكبير

جدة. شارع التحلية. ت: ٦٦٤٠١١٢-٦٦٤٠١١٣

مينيرو
غرامة الملوخية
أطباق شهية مع غرامة الملوخية من موليتكس.

غرامة الملوخية موليتكس، هي الإستجابة العملية المثلى لكل ما تحتاجينه في المطبخ. فهي سريعة وسهلة التشغيل. النتيجة: وجبة ملوخية شهية، والعديد من الوجبات ذات النكهة الخاصة التي ستستمتع بها عائلتك.

موليتكس، تكنولوجيا فرنسية بصيانة مضمونة.

Moulinex
Home design
www.moulinex.com

موليتكس

السعيد
شركة سعيد أحمد فارسي وأخوته التضامنية

الوكلاء في المملكة العربية السعودية الموزع الرئيسي جدة هاتف ٦٥٣٢٤١٢ - فاكس ٦٥٢٠٥٤٩

فروع الرياض ٤٧٥٨٦٠٧ مكة المكرمة ٥٤٣٣٣٦٠ المدينة المنورة ٨٢٤٤٥٥٤ الخبر ٨٤٩٤٠٤٠ الجبيل ٣٦٢٦٦٦٠ خميس مشيط ٢٢٤٥٥٥٥ بريدة القصيم ٣٣٣٠٠٠٠ تبوك ٤٢٤٦٣٣٠