بسم الله الرحمن الرحيم

عكاظ
OKAZ

جريدة سياسية يومية

● العدد ٨٤٠٠ ـ الخميس ١٠ ذى الحجة ١٤٠٩ هـ ـ (٢٢ السرطان ١٣٦٧ هـ.ش) الموافق ١٣ يوليه ١٩٨٩ م ● السنة التاسعة والعشرون [١٦ صفحة] ● OKAZ Jeddah, Dhul Hajjah 10, 1409 (Cancer 22, 1367) Thursday July 13, 1989. No. 8400 — 29 years

خادم الحرمين وسمو ولي العهد يهنئان القادة العرب والمسلمين بالعيد

الملك فهد : الحجيج يؤدون مناسكهم آمنين

خادم الحرمين في منى للاطمئنان على راحة الحجيج

« عكاظ » ـ « القاهرة ـ عمان » واس « منى ـ جدة » :

بعث خادم الحرمين الشريفين الملك فهد بن عبدالعزيز ـ ايده الله ـ عددا من برقيات التهاني بمناسبة حلول عيد الاضحى المبارك الى اصحاب الجلالة والفخامة والسمو ملوك ورؤساء الدول العربية والاسلامية الشقيقة .. كما بعث صاحب السمو الملكي الامير عبدالله بن عبدالعزيز آل سعود ولي العهد ونائب رئيس مجلس الوزراء ورئيس الحرس الوطني عددا من برقيات التهاني بالمناسبة الى ملوك ورؤساء وامراء الدول العربية والاسلامية الشقيقة .

وكان خادم الحرمين الشريفين قد وصل بحفظ الله ورعايته الى منى في ساعة مبكرة من صباح امس الاربعاء التاسع من ذي الحجة ١٤٠٩ هـ لرعاية صعود حجاج بيت الله الحرام الى عرفات والعمل على ما يسهل وصولهم في يسر وسهولة مسخرا كل الامكانات والطاقات التى جندتها حكومته الرشيدة في هذا اليوم العظيم وللاشراف على نفرة الحجيج عند الغروب من عرفة الى مزدلفة . وكعادته ـ حفظه الله ـ في كل عام للاطمئنان على راحة ضيوف الرحمن عن قرب وبذل اقصى الجهود لخدمة الحجاج من كافة الامصار والاقطار الاسلامية . حفظ الله خادم الحرمين الشريفين في سفره واقامته .

واستقبل خادم الحرمين الشريفين ـ حفظه الله ـ بالديوان الملكى بمنى بعد ظهر امس اصحاب السمو الملكى الامراء .. وعددا من المسئولين الذين قدموا للسلام عليه ـ ايده الله ـ وتهنئته بسلامة الوصول .

وحضر الاستقبال صاحب السمو الملكى الامير سلطان بن عبدالعزيز النائب الثاني لرئيس مجلس الوزراء ووزير الدفاع والطيران والمفتش العام وصاحب السمو الملكى الامير نايف بن عبدالعزيز وزير الداخلية .

وقد تناول الجميع طعام الغداء على مائدة خادم الحرمين الشريفين .

من جهة ثانية اكد خادم الحرمين الشريفين ان مواكب الحجيج تمضي في طريقها المرسوم لها وفق الخطة العامة التى وضعتها الدولة في هذا الخصوص ..

كما اكد حفظه الله ان ضيوف الرحمن يؤدون مناسكهم آمنين مطمئنين بفضل رب العزة والجلال وقد تمكنوا امس من الوقوف في عرفة ثم اتجهوا بعد غروب شمس امس الى مزدلفة في طريقهم الى منى آمنين سالمين ان شاء الله .

جاء ذلك خلال اتصالات هاتفية وبرقية تلقاها خادم الحرمين الشريفين من عدد من قادة الدول العربية والاسلامية .

من ناحية اخرى استمرت الادانة والشجب في العالم العربي والاسلامي لحادث الانفجارين اللذين وقعا في مكة المكرمة .

تفاصيل ص٣

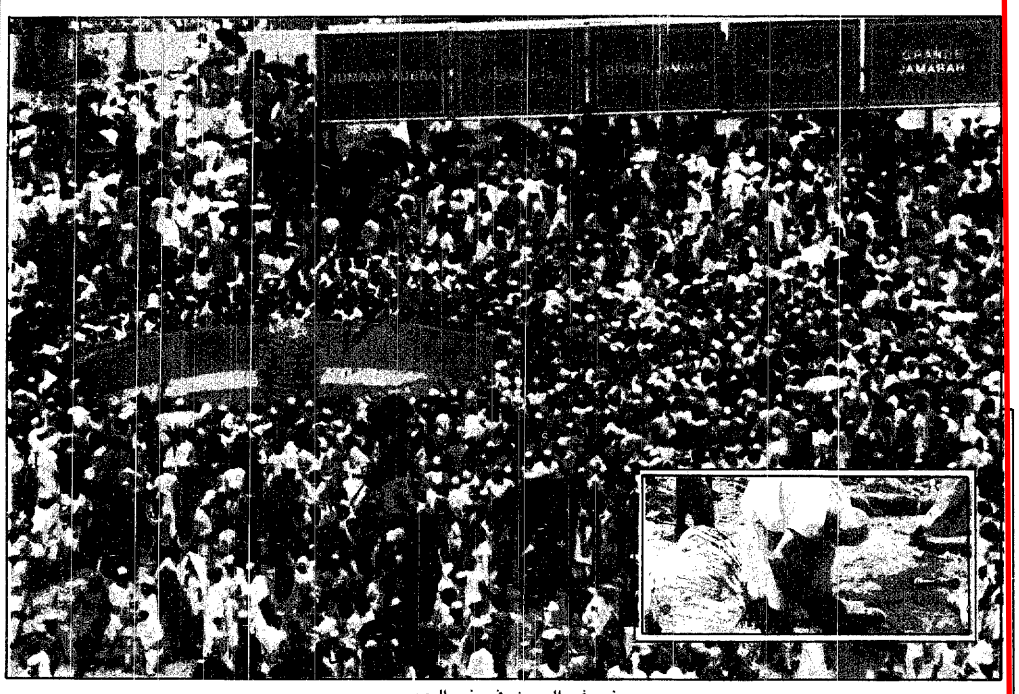

ضيوف الرحمن في منى اليوم ..

وفديناه بذبح عظيم
يوم التضحية .. المسلمون يتمسكون بالكتاب والسنة

في قصة « الذبيح اسماعيل » .. تتجسد قيمة طاعة الله .. ويتجلى معنى التزام المسلم بأوامر الخالق سبحانه وتعالى .. وكيف تكون النفس المطمئنة راضية بقضاء ربها الذي لاراد له ومتيقنة بانه اذا جاء الامر من ربها فليس لها الخيرة من امرها ..

ويحكي لنا القرآن الكريم ان اسماعيل عليه السلام عندما شب عن الطوق واطاق السعى والعمل .. رأى ابوه ابراهيم عليه السلام في المنام ان الله يأمره بذبح ولده اسماعيل .. فقص عليه الرؤيا وقال له « يا بني اني أرى في المنام اني اذبحك فانظر ماذا ترى » فاجابه اسماعيل في بر وصبر وايمان : « يا أبت افعل ما تؤمر ستجدني ان شاء الله من الصابرين » .

واسلم الابن البار نفسه امتثالا لامر ربه .. وقال : يا أبت اشدد رباطي حتى لا اضطرب واكفف عني ثيابك حتى لا ينضح عليها دمي فينتقص اجرى وتراه امي فتحزن وأشحذ شفرتك واسرع بمر السكين على حلقي ليكون أهون علي فان الموت شديد .. فاذا اتيت امي فاقرئها السلام .. وان رأيت ان ترد قميصى اليها فافعل فعسى أن يكون أسلى لها عني ..

فقال له ابراهيم : « نعم العون يا بني انت على ما امر الله به » ثم فعل ما طلب منه ابنه .. واقبل عليه يقبله وعيناه تفيضان من الحزن واللوعة واسماعيل صابر على البلاء مستسلم للقضاء ..

ثم انه وضع السكين على حلقه فلم تعمل السكين شيئا .. فقال له اسماعيل .. « يا أبت .. كبنى على وجهي فانك ان نظرت الى وجهي ادركتك علي رقة تحول بينك وبين امر الله » .

ففعل ابراهيم ذلك .. ثم وضع السكين على قفاه فانقلبت بامر الله وسمع حينئذ النداء : « يا ابراهيم قد صدقت الرؤيا انا كذلك نجزي المحسنين » ..

والتفت ابراهيم فاذا كبش عظيم الى جواره واوحى الله اليه بذبحه فكان كبش الفداء .. وهذا هو معنى قوله تعالى : « فلما أسلما وتلة للجبين .. وناديناه ان يا ابراهيم قد صدقت الرؤيا انا كذلك نجزي المحسنين .. ان هذا لهو البلاء المبين .. وفديناه بذبح عظيم » ..

الا ما اعظمها من تضحية .. وما اجلها من عبرة .. وما اجمل الفرج بعد الشدة .. وما احسن البلاء يعقبه خير الجزاء ..

في أمن وهدوء تامين .. الحجاج في منى اليوم :

الأمير ماجد : التصعيد والنفرة تما في زمن قياسي

الحجيلان لـ « عكاظ » : حالة الحجاج مطمئنة جداً

بعثة عكاظ « مزدلفة ـ عرفات ـ منى » ـ واس :

توجه حجاج بيت الله الحرام الى منى بعد فجر اليوم لمواصلة اداء مناسك الحج بعد ان التقوا على صعيد عرفات امس في اعظم تجمع اسلامي خالد يجسد كل معاني الوحدانية لله سبحانه وتعالى ثم قضوا الليلة الماضية المباركة عن صعيد مزدلفة في امن وامان ويسر وسهولة .

الأمير ماجد بن عبد العزيز

واعلن صاحب السمو الملكى الامير ماجد بن عبدالعزيز امير منطقة مكة المكرمة ورئيس لجنة الحج المركزية نجاح المرحلتين الثانية والثالثة من خطة تنقلات الحجاج في المشاعر المقدسة والمتمثلتين في تصعيدهم الى عرفات ثم نفرتهم من عرفات الى مزدلفة موضحا سموه ان التصعيد تم في زمن قياسى وكذلك النفرة . واعرب سموه عن ثقته في نجاح مرحلة نفرة الحجيج من مزدلفة الى منى .

واكد معالي وزير الصحة الاستاذ فيصل الحجيلان لـ « عكاظ » ان الحالة الصحية بين الحجاج جيدة ومطمئنة جدا .

وقال معاليه انه تم تجهيز سبعة مستشفيات و٧٣ مركزا صحيا بالمشاعر مزودة بأحدث الاجهزة كما تم توفير ٢٥٤٠ سريرا .

وقال معالي مدير الامن العام الفريق اول عبدالله بن عبدالرحمن آل الشيخ ان اقامة الحجيج في عرفات تميزت بالهدوء الشامل والاحساس بالامن

[تفاصيل ص ٢]

« عكاظ » تهنئ بعيد الاضحى المبارك

بمناسبة حلول عيد الاضحى المبارك يسر « عكاظ » ان ترفع الى مقام خادم الحرمين الشريفين الملك فهد بن عبدالعزيز آل سعود وسمو ولي عهده الامين صاحب السمو الملكي الامير عبدالله بن عبدالعزيز ولي العهد ونائب رئيس مجلس الوزراء ورئيس الحرس الوطني ، وصاحب السمو الملكي الامير سلطان بن عبدالعزيز النائب الثاني لرئيس مجلس الوزراء ووزير الدفاع والطيران والمفتش العام ، والى الاسرة المالكة الكريمة ، وحكومتنا الرشيدة ، والشعب السعودي النبيل والى الامة العربية والاسلامية اسمى آيات التهاني والتبريك ، سائلة الله عز وجل ان يعيد هذه المناسبة السعيدة على قيادتنا الحكيمة وحكومتنا الرشيدة ووطننا الغالي ، وامتنا العربية والاسلامية بالخير والامن والرخاء وبالله التوفيق .

آل الشيخ .. في خطبة يوم عرفة :

تهديد أمن الحجيج .. اعتداء على الاسلام والمسلمين

○ حكومة المملكة نذرت نفسها لخدمة ضيوف الرحمن
○ الحاقدون اغاظهم ما تنعم به المملكة من امن واستقرار

تغطية : حسن عقيلي ـ طالب بن محفوظ (جدة) :

اكد فضيلة الشيخ عبدالعزيز آل الشيخ ـ الاستاذ في كلية الشريعة وخطيب الجامع الكبير بالرياض ـ على حرمة البيت العتيق والبلد الامين وانه خير بقاع الارض واشرفها وافضلها .. وانه آمن بأمر الله لايسفك فيه دم ولايقتل فيه صيد .

ونوه فضيلته في خطبة عرفة التي القاها امس بمسجد نمرة ـ بجهود حكومة خادم الحرمين الشريفين في خدمة ورعاية الحجيج مشيرا الى ان هذه الجهود لاينكرها الا حاقد مريض .. ووصف حكومة المملكة بانها قيادة حكيمة نذرت نفسها لله ثم لخدمة الاسلام والمسلمين .

وندد فضيلته بمن يريدون تهديد امن البلد الامين وتعكير صفو الحجيج واصفا اياهم بانهم منافقون حاقدون اغاظهم ما تتمتع به المملكه من أمن ورخاء واستقرار .. كما ندد بمن يحاولون تحويل انظار الناس عن بيت الله الحرام وأكد أنهم ضالون مضلون عن سواء السبيل .

وحذر فضيلته من مخططات اعداء الاسلام التي ترمى الى تشتيت شمل المسلمين وتفريق كلمتهم موضحا ان التمسك بالقرآن سبب للامن والاستقرار والقوة والعزة والتمكين .

« نص خطبة عرفة ص٨ »

الأمير سعود بن عبدالمحسن لـ « عكاظ » :

صلابة الأمن السعودى كفيلة بردع العابثين

التحقيقات جارية لكشف ملابسات الجريمة

محمد محجوب « بعثة عكاظ » ـ منى :

اكد صاحب السمو الملكى الامير سعود بن عبدالمحسن نائب امير منطقة مكة المكرمة ونائب رئيس لجنة الحج المركزية ان الوضع الامنى في المملكة عامة ومكة المكرمة والمشاعر المقدسة خاصة ممتاز وصلب .

الأمير سعود بن عبد المحسن

وقال في تصريح خاص لـ « عكاظ » ان الجريمة النكراء التى حدثت في مكة المكرمة لن تؤثر في الوضع الامنى وصلابته .

واضاف ان الفاعلين الجبناء لا يستطيعون مواجهة صلابة الامن السعودي وقوته ولذلك يعتمدون مثل هذه الوسائل الدنيئة .

واكد سموه ان التحقيقات جارية على قدم وساق وندعو الله ان يوفقنا للكشف عن ملابسات الجريمة .

وتساءل سموه قائلا : لصالح من يقتل ويصاب الابرياء من حجاج بيت الله الحرام .

تفاصيل ص ٥

البشير غادر القاهرة بعد مباحثاته مع مبارك

وكالات الانباء « القاهرة » :

غادر القاهرة الليلة الماضية الفريق عمر البشير رئيس مجلس قيادة ثورة الانقاذ الوطنى في السودان بعد زيارة قصيرة وصفها المراقبون بأنها مفاجئة اجرى خلالها مباحثات مع الرئيس المصرى حسنى مبارك . واكد الرئيس مبارك والفريق البشير عمق العلاقات بين البلدين .

[تفاصيل وصورة خاصة ص ٦]

مجلس الجامعة يدين التفجيرين ويؤكد وقوفه الى جانب المملكة

واس « تونس » :

عبر مجلس الجامعة العربية عن استنكاره للجريمة التى ارتكبت في رحاب مكة المكرمة مساء يوم الاثنين الماضى .

وادان المجلس خلال اجتماع دورة طارئة امس هذا العمل الاجرامى فيما وصفه بأنه بشع وقال « انه لقى كل استنكار من جميع الشعوب والدول العربية والاسلامية » .

وعبر المجلس في بيانه عن ارتياحه للتدابير التى اتخذتها المملكة لتوفير الراحة والطمأنينة لجميع الحجيج .

الأسد استقبل وزراء « الثلاثية »

واس « جدة ـ دمشق » :

وصل جدة في ساعة متأخرة من الليلة الماضية وزراء خارجية الدول الاعضاء في اللجنة الثلاثية العربية العليا المخولة بحل الازمة اللبنانية قادمين من دمشق حيث استقبلهم الرئيس السوري حافظ الاسد امس . وقد غادر في وقت لاحق من الليلة الماضية وزيرا خارجيتى المغرب والجزائر عائدين الى بلديهما فيما كان في وداعهما صاحب السمو الملكى الامير سعود الفيصل وزير الخارجية وعدد من المسئولين . وكان الوزراء الثلاثة قد وصلوا الى دمشق في وقت سابق امس .

قيم التضحية والوطن النبيل

طالع رأي « عكاظ » ص « ٦ »

فيما يستمر قصف المرافئ :

انتكاسة امنية واسعة في بيروت

عشرات القذائف تصيب المناطق السكنية

كونا ـ ا.ف.ب (بيروت) :

انتكس الوضع الامني في بيروت بشكل واسع امس وتساقطت عشرات القذائف في مناطق سكنية بشطري العاصمة فيما شهدت محاور الجبل اشتباكات بمختلف انواع الاسلحة .

وقالت مصادر امنية ان القذائف تساقطت على مناطق الحمام العسكري وعين المريسة والمنارة ومحيط الجامعة الامريكية ووادى ابو جميل ومحيط السفارة الكويتية والمدينة الرياضية .

واشارت مصادر في الشطر الشرقى الى سقوط قذائف صاروخية ومدفعية وهاون صباح امس على مناطق الجمهور وحومال والكحالة وقالت مصادر الصليب الاحمر اللبناني انه تم نقل جريحين من منطقة حومال اصيبا نتيجة القصف .

وقد اسفرت الاشتباكات امس عن سقوط قتيل وسبعة جرحى .

وتأتي الانتكاسة الامنية في الوقت الذي استمر فيه القصف المدفعي والصاروخي لساحلي جبيل وكسروان ومرافىء جونيه وعمشيت .

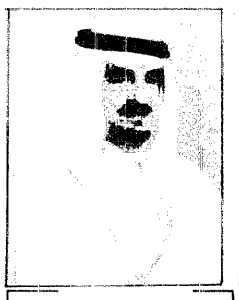

خادم الحرمين يتلقى اتصالات من قادة العالم يشجبون فيها الجريمة . ص ٣

اليوم في عكاظ

● الجريمة .. بشعة ويستنكرها كل مسلم : رؤساء بعثات الحج يتحدثون لـ « عكاظ » .
« ص ٤ »

● معالي وزير الحج والاوقاف يوجه كلمة الى الحجيج .
« احداث الساعة ص ٥ »

● خدمات المملكة للحج شاملة .. ورعايتها متميزة .. كبار المسئولين العرب يتحدثون لـ « عكاظ »
« ضيوف الرحمن ص ٩ »

● كلمة معالي الامين العام لرابطة العالم الاسلامي الدكتور عبدالله عمر نصيف لكافة المسلمين .
« ص ٢ »

● ردود الفعل العربية والاسلامية على جريمة الانفجارين في مكة المكرمة .
« احداث الساعة ص ٣ »

.. وغداً

● « اعرفوا لهذا البلد الامين حرمته وقدسيته » .. محاضرة سماحة الشيخ ابن باز في رابطة العالم الاسلامي .

● الفريق هاشم عبدالرحمن في حوار شامل لـ « عكاظ » ..
« ضيوف الرحمن »

● منعني عارض من الحج بعد احرامى .. ماذا يجب علي ؟!
« الفكر الاسلامي »

الطقس في المشاعر

طقس مشوق وجو رائع بعد تكوين تشكيلات من الهجيج المتوسطة وانخفاضه

● درجات الحرارة العظمى ●
مكة المكرمة ..... ٤٠ درجة
المدينة المنورة ..... ٦ درجة