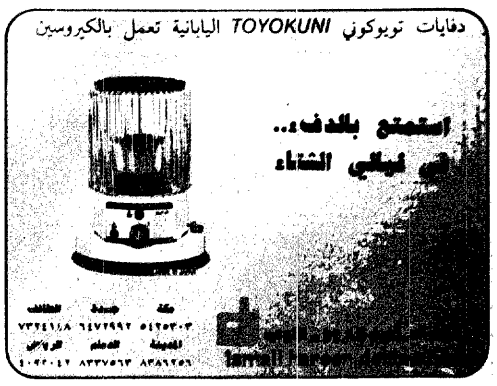

بسم الله الرحمن الرحيم

عكاظ
OKAZ

جريدة سياسية يومية

● العدد ٨٥٦٧ ـ الاربعاء ٢٩ جمادى الاولى ١٤١٠ هـ ـ (٦ الجدى ١٣٦٨ هـ ش) الموافق ٢٧ ديسمبر ١٩٨٩ م ● السنة الثلاثون [٢٤ صفحة] ● OKAZ Jeddah, Jamadi-ul-Awwal 29, 1410 (Capricorn 6, 1368) Wednesday December 27, 1989. No. 8567 — 30 years ●

● صرف رواتب موظفي أجهزة الدولة .. اليوم ص ٢٤ ●

ابطال مفعول سيارة تحمل ٧٥ كجم متفجرات :
بيروت تنجو من كارثة
عدوان إسرائيلي على البقاع

عكاظ (استماع) ق . ن . أ ، رويتر ، أ . ف . ب ـ د . ب . أ (بيروت) :

تمكن خبراء قوى الامن الداخلي اللبناني من ابطال مفعول سيارة ملغمة في بيروت الغربية قبل ان يحين موعد انفجارها بعدة دقائق أمس .

وكان حراس القصر الحكومي الملاصق لمبنى وزارة الاعلام في الصنائع قد اشتبهوا بسيارة أوبيل توقفت أمام الوزارة بعد ان منعوا سائقها من التوقف أمام مبنى رئاسة الوزراء .

وتبين بعد الكشف على السيارة انها ملغمة بخمسة وسبعين كيلو جراما من مادة الـ « تي . ان . تي » الشديدة الانفجار مزودة بصاعق تفجير وساعة توقيت كانت معدة للانفجار عند الساعة الواحدة ظهرا وهي ساعة الذروة في ازدحام السير في منطقة الحمرا التجارية .

وأفادت مصادر في قوى الامن الداخلي انه تم القاء القبض على صاحب السيارة وهو الآن قيد التحقيق .

ولم تستبعد مصادر لبنانية ان يكون هدف المجرمين الذين ارسلوا السيارة تفجير مبنى رئاسة الوزراء .

ومن جهة ثانية استمر رصاص القنص والقذائف الصاروخية المتقطعة على محاور القتال التقليدية في الجبل امس بين ميليشيا الحزب الاشتراكي اللبناني وقوات العماد ميشيل عون .

وساد جو من الحذر خطوط التماس في العاصمة التي شهدت اشتباكات متقطعة ادت الى سقوط قتيل الليلة قبل الماضية .

وذكرت مصادر امنية مختلفة ان محور سوق الغرب ـ عيتات في التلال المشرفة على بيروت شهد اشتباكات متقطعة بالاسلحة والرشاشات والقذائف الصاروخية .

« توغل اسرائيلي »

ومن ناحية ثانية توغلت القوات الاسرائيلية في عمق لبنان امس وشنت هجومين متعاقبين على قاعدتين تابعتين للمقاومة الوطنية اللبنانية مما ادى الى استشهاد سبعة من رجال المقاومة واصابة عدد كبير بجراح .

وقالت مصادر امنية ان مظليين اسرائيليين تساندهم الدبابات وبغطاء جوي قاموا بمهاجمة قاعدة للمقاومة في سهل البقاع .. كما شن الطيران الحربي الاسرائيلي هجوما آخر على مقر المقاومة في الرميلة بشمالي صيدا في جنوب لبنان .

واشتبكت المقاومة اللبنانية مع قوات العدو الاسرائيلي قرب قريتي صافي وكفر شكر على مسافة ٣٠ كيلو مترا من الحدود اللبنانية الفلسطينية .

وقرر لبنان أمس تقديم شكوى عاجلة ضد العدوان الى مجلس الامن الدولي الذي عقد جلسة مشاورات حول القضية اللبنانية . طالع (ص ٦)

خادم الحرمين يتلقى رسالة من تاتشر ويستقبل العلماء والمشايخ والمواطنين

واس « الرياض » :

تلقى خادم الحرمين الشريفين الملك فهد بن عبدالعزيز آل سعود حفظه الله رسالة من دولة رئيسة وزراء بريطانيا مارجريت تاتشر .

وقد قام بنقل الرسالة لخادم الحرمين الشريفين سفير بريطانيا لدى المملكة « الن جوردن مونرو » خلال استقباله ايده الله له في مكتبه بالديوان الملكي بقصر اليمامة بعد ظهر امس .

وحضر المقابلة صاحب السمو الملكي الامير عبدالله بن عبدالعزيز ولي العهد نائب رئيس مجلس الوزراء ورئيس الحرس الوطني وصاحب السمو الملكي الامير سلطان بن عبدالعزيز النائب الثاني لرئيس مجلس الوزراء ووزير الدفاع والطيران والمفتش العام .

واستقبل خادم الحرمين الشريفين الملك فهد بن عبدالعزيز آل سعود بالديوان الملكي بقصر اليمامة بعد ظهر امس اصحاب الفضيلة العلماء والمشايخ .

كما استقبل خادم الحرمين الشريفين الملك فهد بن عبدالعزيز آل سعود بالديوان الملكي بقصر اليمامة بعد ظهر امس جموعا من المواطنين الذين قدموا للسلام عليه ايده الله وتهنئته بسلامة الوصول .

وحضر الاستقبالين صاحب السمو الملكي الامير عبدالله بن عبدالعزيز ولي العهد ونائب رئيس مجلس الوزراء ورئيس الحرس الوطني وصاحب السمو الملكي الامير سلطان بن عبدالعزيز النائب الثاني لرئيس مجلس الوزراء ووزير الدفاع والطيران والمفتش العام واصحاب السمو الملكي الامراء . [طالع الصور ص ٢]

سمو ولي العهد يستقبل امبانك ديوف ولويس فرخان وجموعا من المواطنين

واس « الرياض » :

استقبل صاحب السمو الملكي الامير عبدالله بن عبدالعزيز ولي العهد ونائب رئيس مجلس الوزراء ورئيس الحرس الوطني بمكتبه بالديوان الملكي بقصر اليمامة بعد ظهر امس السيد امبانك ديوف شقيق فخامة الرئيس السنغالي عبده ديوف .

وحضر المقابلة معالي المستشار بديوان سمو ولي العهد الاستاذ عبدالمحسن بن عبدالعزيز التويجري والسفير السنغالي لدى المملكة احمد نيام .

كما استقبل صاحب السمو الملكي الامير عبدالله بن عبدالعزيز ولي العهد ونائب رئيس مجلس الوزراء ورئيس الحرس الوطني بمكتب سموه بالديوان الملكي بقصر اليمامة بعد ظهر امس رئيس جماعة امة الاسلام في امريكا لويس فرخان والوفد المرافق له .

واستقبل صاحب السمو الملكي الامير عبدالله بن عبدالعزيز بقصر سموه في الرياض مساء امس جموعا من المواطنين الذين قدموا للسلام على سموه .

وحضر الاستقبال أصحاب السمو الملكي الامراء وعدد من المسئولين .

وقد تناول الجميع طعام العشاء على مائدة سمو ولي العهد .

[طالع الصور ص ٢]

جثة نيكولاي شاوشيسكو عقب اعدامه رميا بالرصاص أمس الاول وفقا لما عرضه تليفزيون بوخارست أمس .
« صورة خاصة لـ (عكاظ) بالتعاون مع أ ب »

عرفات اجتمع بسفراء دول أوروبا الشرقية في بغداد :
حكومة رومانية جديدة ووعد بانتخابات حرة في أبريل

وكالات الانباء (بوخارست ـ عواصم) :

اكد الرئيس الروماني الجديد يون ايليسكو ان قرار التعجيل باعدام شاوشيسكو جاء بناء على طلب عام وبسبب معلومات افادت ان هناك مجموعات ارهابية كانت تخطط لتحريره . وقد وعدت جبهة الانقاذ الوطني الرومانية بعد تعيينها حكومة جديدة امس باجراء انتخابات حرة بحلول ابريل القادم .

على صعيد آخر اعرب الرئيس الفلسطيني ياسر عرفات لسفراء دول اوروبا الشرقية في بغداد عن قلق منظمة التحرير الفلسطينية ازاء تعرض بعض الطلبة الفلسطينيين في رومانيا للاعتداءات من قبل عناصر غير مسئولة . واشار خلال استقباله لهم امس الى ان هذه الاعتداءات جاءت نتيجة الحملة الاعلامية الكاذبة والمغرضة التي اطلقتها اذاعة اوروبا الحرة وبعض اجهزة الاعلام المجرية في محاولة لزج اسم الفلسطينيين في الاحداث الاخيرة في رومانيا .

واجتمع وفد من مجلس السفراء العرب في بودابست مع وزير الخارجية المجري لابلاغه استياء العرب الشديد من الحملة الكاذبة . تفاصيل ص ٤ ، ٦

العالم

● **موسكو** : قرر الزعيم السوفياتي ميخائيل جورباتشوف القيام بزيارة ليتوانيا قريبا يرافقه اعضاء في المكتب السياسي واللجنة المركزية لدرس وضع الشيوعيين الليتوانيين هناك بعد قرارهم باستقلال حزبهم عن الحزب الشيوعي السوفيتي .

● **القدس المحتلة : ذكر راديو الجيش الاسرائيلي ان شبانا فلسطينيين ملثمين استولوا على حافلة اسرائيلية كانت تقل عمالا عربا من جنين الى حيفا واجبروا سائقها والركاب على النزول منها واحرقوها .**

● **الجزائر** : قدم وزير الخارجية الجزائري سيد احمد غزالي للرئيس الجزائري الشاذلي بن جديد تقريرا عن نتائج المهمة التي قام بها مؤخرا الى ايطاليا ضمن وفد اللجنة الثلاثية العربية العليا حول لبنان .

● **القاهرة : قال العقيد محمد الامين خليفة عضو مجلس قيادة الثورة السوداني انه ناقش مع الرئيس المصري حسني مبارك طلب جون قرنق الغاء الاتفاقيات العسكرية الموقعة بين السودان ومصر وان مبارك يرى ان ذلك لا يمثل عقبة امام السلام .**

سمو الأمير سلطان يستقبل كبار قادة وضباط القوات المسلحة

واس « الرياض » :

استقبل صاحب السمو الملكي الامير سلطان بن عبدالعزيز النائب الثاني لرئيس مجلس الوزراء ووزير الدفاع والطيران والمفتش العام بمكتب سموه بالرياض ظهر امس كبار قادة وضباط القوات المسلحة وكبار موظفي وزارة الدفاع والطيران يتقدمهم معالي رئيس هيئة الاركان العامة الفريق اول ركن محمد الحماد وقادة فروع القوات المسلحة البرية والجوية والبحرية وقوات الدفاع الجوي .

وقد تشرف الجميع بالسلام على سموه الكريم وتهنئته بسلامة الوصول .

واشنطن تستعد لتجميد أرصدة نوريجا

رويتر ، واشنطن » :

اعلنت وزارة العدل الامريكية امس الثلاثاء انها ستطلب من عدد من الدول معظمها في اوروبا تجميد ارصدة رجل بنما القوي السابق الجنرال مانويل انتونيو نوريجا الناشئة عن تجارة المخدرات .

الزامل : ١,٥ بليون ريال صادرات المصانع بالمملكة

واس (مسقط) :

اكد معالي وزير الصناعة والكهرباء المهندس عبدالعزيز الزامل ان قيمة انتاج المصانع بالمملكة بلغت العام الماضي ٣٠ بليون ريال وصدر منها ما قيمته عشرة بلايين ونصف البليون ريال .

وقال معاليه في افتتاح مؤتمر الصناعيين الثالث لدول الخليج العربية في مسقط امس ان القطاع الصناعي السعودي شهد خلال السنوات الاخيرة تطورا كبيرا بفضل التكاتف التام بين الدولة وقطاع رجال الاعمال من خلال سياسة صناعية واضحة تكفل مختلف انواع الدعم المادي والمعنوي الحكومي للقطاع الخاص .. واشار معاليه الى ان الدولة أعطت الدور الاساسي في الاستثمار الصناعي للقطاع الخاص بعد تهيئة المناخ الصالح له حيث هيأت له كافة التجهيزات والبنية الاساسية للصناعة .

واكد معاليه ان القطاع الصناعي بالمملكة اصبح اكثر استقرارا واستمرارا في التوسع والنمو وتحقيق العوائد المالية المرضية التي اقنعت رجال الاعمال بسحب اموالهم من الخارج لاستثمارها في القطاع الصناعي .

وقال ان حجم التبادل التجاري بين المملكة ودول الخليج العربية بما فيها العراق زاد من ٧ بلايين ريال عام ١٩٨٥ الى ٨.٤ بليون ريال عام ١٩٨٨ .

تفاصيل (ص ٦)

سالم سرور — جمال محمد — مروان بصاص

الشباب يحول خسارته لفوز كبير على الاتفاق

عكاظ « الرياض ـ بريدة » :

حقق نادي الشباب امس بالرياض فوزا كبيرا على نادي الاتفاق في اطار الدوري الممتاز لكرة القدم قوامه ثلاثة اهداف مقابل هدف واحد .

وبهذا الفوز يتساوى الشباب مع النصر والاهلي في الرصيد ولكل ١٨ نقطة فيما ينفرد القادسية بالصدارة برصيد ١٩ نقطة . وتعادل في بريدة امس على نفس المنافسة فريقا الاتحاد والرائد بدون اهداف « تفاصيل عكاظ الرياضية »

في السر

● مبعوث امريكي كبير سيقوم بجولة في المنطقة قريبا بهدف تقديم افكار جديدة للاسراع بعقد محادثات بين منظمة التحرير الفلسطينية واسرائيل تمهد لعقد مؤتمر دولي .

● ● ●

● دولة عربية في افريقيا حذرت دولة افريقية من اقامة اية قواعد لاسرائيل في مياهها الاقليمية باعتبار ان ذلك يهدد العرب جميعا .

● ● ●

● معلومات وصلت الى لبنان افادت بان هناك مخططا اسرائيليا جديدا لتنفيذ عدة اغتيالات لشخصيات سياسية بهدف نسف جهود السلام والوفاق .

اليوم في عكاظ

● الامير سلمان .. في حفل تكريم الدعاة .. العناية ببيوت الله على راس اهتمامات حكومة خادم الحرمين . (الفكر الاسلامي ص ٨)

□□□

● درة الساحل انجازات متنامية على مختلف الاصعدة (الوطن ص ١٠)

□□□

الامير ماجد يتابع لحظة بلحظة الاحوال في مكة المكرمة وجدة عقب هطول الامطار « احداث الوطن ص٣ »

□□□

● في منزل الازهري .. البشير يخاطب الامة السودانية في ذكرى الاستقلال (الوطن العربي ص ١٩)

□□□

● الامير فيصل الرجال هم الثروة الحقيقية للوطن . (أصداء الكلمة ص ١٦)

□□□

العثمان لـ « عكاظ » تلخيص المنهج التعليمي اسلوب عقيم . (احداث الوطن ص ٣)

□□□

● الاطفال والشباب غارقون في العنف والرعب . (الوطن ص ٩)

.. وغدا

● العقل العربي لن يتخلف عن ركب الابتكار . (سوق عكاظ)

□□□

● وزيرة الشئون الالمانية لـ « عكاظ » .. نطالب بحق تقرير المصير للشعب الالماني والفلسطيني . (قضايا وآراء)

□□□

● الحديدة ـ الميناء المشتي لكل اليمن . (الوطن العربي)

□□□

● الغذامي يرمي متفقي جدة بالسؤال : (أصداء الكلمة)

أسعار العملات بالريال

* ريال يمني	٠,٣٨٤٦ *
* دينار يمني جنوبي	١٠,٩٣ *
* جنيه مصري	١,٤٥٥ *
* ليرة لبنانية	٠,٠٠٧٧ *
* دينار أردني	٥,٥٠٥ *
* دولار أمريكي	٣,٧٥ *
* جنيه استرليني	٦,٠٩٧٥ *
* مارك الماني	٢,٢٠٩٧ *
* فرنك فرنسي	٠,٦٤٥٩ *
* ين ياباني	٠,٠٢٦٣ *

من الموسيقار العالمي فيردي
مؤلف أوبرا عايدة

يباع بكافة محلات العطور الكبرى والصيدليات
GAZZAZ قزاز
مكة المكرمة المدينة المنورة جدة الرياض الخبر خميس مشيط الدمام الطائف

يباع بكافة محلات العطور الكبرى والصيدليات
GAZZAZ قزاز
مكة المكرمة المدينة المنورة جدة الرياض الخبر خميس مشيط الدمام الطائف

عكاظ OKAZ
تصدر عن مؤسسة عكاظ للصحافة والنشر

أسسها
أحمد عبدالغفور عطار
عام ١٣٧٩هـ

المدير العام
إياد أمين مدني

رئيس التحرير
هاشم عبده هاشم

مساعد المدير العام
محمد الحسون

مديرو التحرير
مدير التحرير للشئون العامة
مدير التحرير لشئون الإنتاج
مدير التحرير لشئون التنفيذ

المراسلات والهواتف .
○ الرسائل الموجهة للجريدة ترسل باسم رئيس التحرير ص . ب ٩٢١٨ ـ جدة ـ الرمز البريدى ٢١٤١٣
○ الرسائل الموجهة لادارة المؤسسة ترسل على ص . ب ١٥٠٨ ـ جدة ـ الرمز البريدى ٢١٤٤١
○ الرسائل الموجهة لادارة التوزيع ترسل الى ص . ب ٥٠٣٤ ـ جدة ـ الرمز البريدى ٢١٤٢٢
○ برقيا عكاظ ـ جدة
○ تلكس عكاظ ـ ٦٠١٣٦٠
السنترال العام ٦٧٢٢٦٣٠
تحرير ـ ادارة ـ توزيع ـ اعلانات
○ ادارة الانتاج ٦٧٢٤٠٢١
○ الاقسام المتخصصة ٦٧٢٤٦٤٤
○ الادارة الدولية ٦٧٢٣٠٤٧
○ الاتصالات الخارجية ٦٧٢٨١١٧
○ رقم الفاكسيملي ٦٧٢٨١٥٠

عضو في الهيئة الدولية للتحقق من الانتشار
ABC

خادم الحرمين يستقبل السفير البريطاني بحضور سمو ولي العهد وسمو الامير سلطان

خادم الحرمين الشريفين يستقبل جموعا من المواطنين

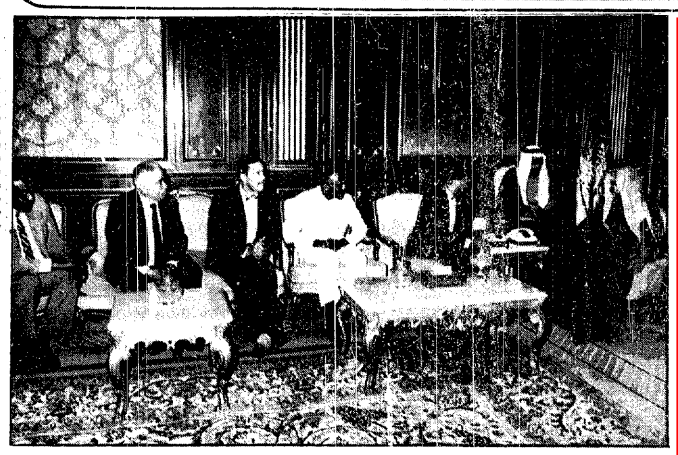

سمو ولي العهد يستقبل رئيس جماعة امة الاسلام في امريكا لويس فرخان

الأمير سعود الفيصل يستقبل سفيرى بروناي وموريتانيا

واس (الرياض) :

استقبل صاحب السمو الملكي الأمير سعود الفيصل وزير الخارجية بمكتب سموه صباح امس السفير الجديد لسلطنة بروناى دار السلام لدى المملكة الاستاذ عبدالمعطي بن حاجي محمد والسفير الجديد لجمهورية موريتانيا الاسلامية لدى المملكة الاستاذ سيدنا علي بن صغير .

وقدم السفيران خلال الاستقبالين صورا من اوراق اعتمادهما سفيرين لبلديهما لدى المملكة تمهيدا لتقديمها لخادم الحرمين الشريفين الملك فهد بن عبدالعزيز آل سعود .

وحضر المقابلة الاولى رئيس الادارة العامة للشئون الآسيوية السفير أحمد مؤمنة ورئيس المراسم بوزارة الخارجية السفير عبدالرحمن النويصر فيما حضر المقابلة الثانية رئيس المراسم بوزارة الخارجية .

الامير سعود يستقبل سفير بروناي

سموه يستقبل سفير موريتانيا

اجتماع تنسيقي باتصالات الغربية

عبدالرؤوف ناجي ـ (جدة) :

افتتح مدير عام المنطقة الغربية للاتصالات الاستاذ فؤاد اشرم صباح امس الاجتماع التنسيقي بين المنطقة الغربية للاتصالات والادارة الهندسية بوكالة الوزارة للتشغيل والصيانة .

ويهدف الاجتماع الى عرض دور الادارة الهندسية والتعريف بمسئولياتها واختصاصاتها

انشاء مركز صحي لغسيل الكلى بمكة

واس (مكة المكرمة) :

وافق مجلس ادارة جمعية البر بمكة المكرمة على انشاء مركز صحي لغسيل الكلى ويحتوى هذا المركز على عشرين وحدة مجهزة تجهيزا متكاملا لمساعدة مرضى الكلى بمكة المكرمة .

صرح بذلك رئيس الجمعية الاستاذ صالح محمد جمال

نيابة عن الامير ماجد :

الشاوي يحضر حفل تكريم الطلاب المتفوقين

منصور نظام الدين ـ (مكة المكرمة) :

نيابة عن صاحب السمو الملكى الامير ماجد بن عبدالعزيز امير منطقة مكة المكرمة حضر وكيل الامارة الاستاذ حمد الشاوى حفل تكريم الطلاب المتفوقين الذى اقامته ادارة التعليم بمكة المكرمة .

وقد بدىء الحفل بتلاوة اى من الذكر الحكيم ثم القى مدير التعليم الاستاذ سهل المطرق كلمة رحب فيها بوكيل الامارة والحضور .. واشار الى ان توجيهات سمو الامير ماجد وسمو الامير سعود بن عبدالمحسن كان لها اكبر الاثر فى تحقيق الطلاب النجاحات المأمولة ويتجاوزونها الى التفوق .. واعرب عن شكره لوزارة المعارف واسرة التعليم لما يقومون به من توجيه للطلاب وارشادهم . كما شكر اولياء امور الطلاب الذين ساهموا فى تكوين هذه الطلائع .

والقى رئيس قسم توجيه الطلاب وارشادهم الاستاذ الطيب الخزامى كلمة نوه فيها بجهود الطلاب لتحقيق التفوق فى دراستهم .. وحث الطلاب على بذل المزيد من الجهد لاستمرار التفوق والقيام بخدمة وطنهم بعد التخرج .. وقدمت بعد ذلك فقرات متنوعة تخللتها الاناشيد التى شدا بها طلاب متوسطة العاصمة .. وقام بعد ذلك وكيل الامارة بتسليم الجوائز للطلاب المتفوقين . والقى كلمة بالمناسبة عبر فيها عن سعادته لحضور حفل التكريم نيابة عن سمو الامير ماجد لمشاركة الابناء المتفوقين فرحتهم .. واشار الى ما تنعم به المملكة من خير ورعاية كريمة فى ظل القيادة الحكيمة لخادم الحرمين الشريفين الملك فهد بن عبدالعزيز حفظه الله .

وشكر فى ختام كلمته كل من شارك فى الحفل من رجال التعليم والدوائر الحكومية وحضر الحفل عدد كبير من رجال التربية والتعليم والمسئولين واولياء امور الطلاب .

زار مشروع الامير فواز :

د. عبدالغني يجتمع بمسئولي الجهات المشاركة في أسبوع الشجرة

عبدالمعطى السلمى ـ سمير الجهنى (جدة) :

قام امين مدينة جدة المكلف د . خالد عبدالغنى مساء امس الثلاثاء بزيارة تفقدية لمشروع الامير فواز للاطلاع على ما نفذ فى المشروع من مرافق وخدمات عامة .

وقد اجتمع مع بعض سكان المشروع بحضور رئيس البلدية .. وناقش معهم متطلبات المشروع ومنها ايجاد حلول لتصريف مياه الامطار تفاديا للاضرار التى قد تلحق بالسكان .

وكان امين مدينة جدة المكلف قد اجتمع صباح امس بمندوبى الجهات الحكومية والمؤسسات الاهلية وعدد من مسئولى الامانة لمناقشة الاستعدادات لانشطة اسبوع الشجرة لهذا العام الذى سيكون شعاره (النخلة زينة وعطاء) .

وتم فى الاجتماع استعراض انشطة اسبوع العام الماضى ومناقشة السلبيات ومجموعة من الاقتراحات لمعالجتها .. كما ناقش الاجتماع الاستعدادات والترتيبات التى ستتخذ فى انشطة اسبوع هذا العام ، واسكانيات المشاركة من قبل الجهات والمؤسسات الحكومية والشركات والمؤسسات الاهلية فى انشطة الاسبوع .

ودعا د . عبدالغنى الجهات المشاركة الى الاستعداد المبكر والمشاركة الفعالة لزيادة الرقعة الخضراء والتعريف باهمية العناية بالحدائق ، وطرق صيانة المزروعات المنزلية .

وقال فى كلمة اثناء الاجتماع : انه تم التنسيق مع ادارة التعليم لتخصيص وقت معين اثناء الحصص الدراسية لتعريف الطلاب باهمية الشجرة والمحافظة عليها ، وكذلك القاء المحاضرات وتشجير ساحات المدارس .

مساء اليوم :

د . غزنوى يفتتح ندوة تشخيص الامراض الصدرية

عبدرب الرسول العبيدى ـ (جدة) :

يفتتح مدير الشئون الصحية بمنطقة جدة الدكتور حسن غزنوى مساء اليوم الاربعاء ندوة طبية عن احدث تطورات تشخيص وعلاج الامراض الصدرية وذلك بقاعة المحاضرات بمستشفى الولادة والاطفال بجدة .

وتهدف الندوة الى اطلاع اطباء المستشفيات العامة والخاصة والمراكز الصحية على اخر ما توصل اليه الطب فى مجال تشخيص وعلاج الامراض الصدرية

لقاء بين المسئولين واصحاب المصانع بمكة

محمد دوش ـ (مكة المكرمة) :

تعقد اللجنة الصناعية للتنمية والاستثمار الصناعى والمنبثقة عن مجلس ادارة الغرفة التجارية الصناعية بمكة المكرمة مساء اليوم الاربعاء لقاء مفتوحا بفندق مكة انتركونتننتال بين اصحاب المصانع الوطنية بالعاصمة المقدسة وكل من مدير ادارة الدفاع المدنى بالعاصمة المقدسة المقدم توفيق حسن جوهرجى ، ومدير عام فرع وزارة التجارة بمكة المكرمة الاستاذ فؤاد زينى كتبى والمهندس كمال خياط مدير ادارة المدينة الصناعية بمكة وبحضور المهندس عبدالله حسن القرشى رئيس اللجنة الصناعية وعضو مجلس الادارة بالغرفة .

ويهدف اللقاء للتعرف على آراء ومقترحات اصحاب المصانع الوطنية ومناقشتها عن كثب مع المسئولين

تعميد مكاتب العمل باستقبال طلبات مكاتب التوظيف الأهلية

واس (الرياض) :

أعلن وكيل وزارة العمل والشئون الاجتماعية لشئون العمل الاستاذ احمد بن حمد اليحيى انه جرى تعميد مكاتب العمل باستقبال طلبات المتقدمين الراغبين في فتح مكاتب التوظيف الأهلية التي صدرت الضوابط والشروط لمنظمة للترخيص لها بقرار مجلس القوى العاملة بهدف مساهمتها في القيام بمهمة توظيف الايدي العاملة الوطنية بمختلف تخصصاتها ومستوياتها في مؤسسات ومنشآت القطاع الأهلي .

وأوضح الاستاذ اليحيى ان تلك الضوابط والشروط حددت مهام وواجبات هذه المكاتب وشروط واجراءات منح الترخيص وتجديده والادوات لتنظيمه التي ينبغي استخدامها والجزاءات التي تطبق في حالة المخالفة .

وأشار الى ان من الشروط التي يجب توفرها في المتقدم ان يكون سعودي الجنسية وان يكون حاصلا على مؤهل علمي لا يقل عن الشهادة الجامعية او ما يعادلها .. وقال ان هذه المكاتب ستكون خاضعة لاشراف ورقابة وزارة العمل واجهزتها المختصة .

ودعا الاستاذ احمد اليحيى الراغبين في الترخيص الذي تنطبق عليهم الشروط مراجعة مكاتب العمل المختصة للحصول على نسخة من الضوابط والشروط الخاصة بهذه المكاتب وعلى استمارة الطلب .

وبين ان الوكالة حددت مدة معينة لاستقبال طلبات الراغبين في الحصول على الترخيص لهذه المكاتب مدتها شهران ابتداء من يوم السبت ١٤١٠/٦/٩ هـ .

نادى مكة الثقافى يحتفى بالشيخ الخياط

المتحدثون فى الحفل : عرف بزهده وورعه وخدماته الجليلة فى التعليم والوعظ

محمد دوش (مكة المكرمة) :

أقام نادى مكة الثقافى الادبى مساء امس الثلاثاء حفلا تكريميا لفضيلة الشيخ عبدالله عبدالغنى خياط امام وخطيب المسجد الحرام وقد بدىء الحفل بالقرآن الكريم ثم القى معالى الدكتور راشد الراجح رئيس النادى كلمة رحب فيها بالمشاركين فى هذا التكريم والحضور وقدم نبذة مختصرة عن حياة فضيلة الشيخ الخياط والمناصب التى تقلدها كما تحدث كل من معالى الدكتور محمد عبده يمانى والاستاذ ابراهيم فودة والاستاذ احمد محمد جمال والاستاذ مصطفى عطار عن فضيلة الشيخ الخياط وقالوا : انه استاذ جليل وعالم من العلماء الافاضل العاملين ، وواعظ فقيه زاهد وورع وكان فى مقدمة رجال التربية والتعليم والمعرفة والعقيدة كما تحدثوا عن حياته العملية والتعليمية من خلال المناصب التى شغلها .

واكدوا جميعا ان تكريم العلماء عمل صالح وجليل يدل على الاحساس بقيمة العلم ومقام العلماء وحافز للشباب ليقتدوا بهم وفيه معان كثيرة منها الاعتراف بالحق والفضيلة ودليل على الوفاء والاخلاق وسموها ويعطى الجيل اللاحق حافزا كبيرا .

واعربوا عن شكرهم الجزيل لنادى مكة الثقافى الادبى على اقامته هذا التكريم لامثال هؤلاء الرجال الذين قدموا خدمات جليلة فى مجال التربية والتعليم والوعظ والارشاد .

ثم القى الدكتور عبدالرحمن عبدالله خياط كلمة المحتفى به والده الشيخ عبدالله خياط شكر فيها نادى مكة الثقافى الادبى على هذا التكريم الذى يدل على عمق اهتمام النادى برجال العلم والمعرفة والادب والثقافة .

وفى نهاية الحفل قدم رئيس النادى معالى الدكتور راشد الراجح درع النادى لفضيلة الشيخ الخياط والذى تسلمه نيابة عنه الدكتور عبدالرحمن عبدالله خياط .

وقد نقل معالى الدكتور محمد عبده يمانى رسالة صاحب السمو الملكى الامير ماجد بن عبدالعزيز امير منطقة مكة المكرمة الذى اعرب فيها سموه عن سروره بان يكون احد المشاركين والمحتفين بفضيلة الشيخ الخياط فى هذه الامسية الكريمة التى يكرم فيها هذا العالم الجليل مشيرا سموه الى المكانة التى يحظى بها فضيلة الشيخ عبدالله خياط ومنوها بما قدمه من خدمات جليلة لابناء هذا البلد فى مجال التربية والتعليم والتوجيه والارشاد ونشر العلم والمعرفة .

من حفل تكريم الشيخ الخياط

تصوير : محمد الشرعبى

د. يماني يزور الكلية المتوسطة بمكة

منصور نظام الدين ـ (مكة المكرمة)

قام معالى الدكتور محمد عبده يمانى صباح امس الثلاثاء بزيارة للكلية المتوسطة للبنين بالعاصمة المقدسة ، حيث التقى بعميد الكلية الدكتور عبدالله بن اسحاق عطار واعضاء هيئة التدريس .

وقد تناول معاليه فى لقاء مفتوح الحركة التعليمية بالمملكة والتطورات الهائلة التى تشهدها فى عهد خادم الحرمين الشريفين .. كما اجاب على الاسئلة التى وجهت له من قبل اعضاء هيئة التدريس .

كما قام معاليه بجولة على اقسام الكلية ، والتقى بالطلاب وحثهم على بذل المزيد من الجهود والتسلح بالعلم والمعرفة ، وذلك للقيام بخدمة الوطن العزيز ، كما حثهم على التخلق بالاخلاق الاسلامية الحميدة التى عرف بها نبينا الكريم صلى الله عليه وسلم .

وعقب جولته والتقائه بالطلاب قال معاليه لـ عكاظ : لقد سرنى ما شاهدته اليوم فى الكلية من امكانية كبيرة مهيأة بهدف اعداد الطلاب تربويا وعلميا .. وارجو ان ارى ... من الكليات بهذا المستوى . وتمنى معاليه للطلاب دوام التوفيق .

٦/١٠ الاخلاء :

نزع ملكية ٢٣ عقارا بابى قبيس لصالح مشروع مواقف السيارات

خلف الغامدى (مكة المكرمة) :

ستقوم امانة العاصمة المقدسة بنزع ملكية عدد من العقارات بمنطقة جبل ابى قبيس بمكة المكرمة واوضح معالى امين العاصمة المقدسة ان هذه الازالة تاتى لصالح مشروع انشاء مواقف للسيارات بمنطقة جبل أبي قبيس للمرحلة الثالثة .

وقال معاليه لقد تم تحديد الموعد النهائى للخلاء من قبل السكان والمستأجرين وذلك بنهاية يوم الاحد ١٤١٠/٦/١٠ هـ حيث ستقوم المؤسسة المنفذة بالمباشرة فى ازالة هذه العقارات وفيما يلى اسماء اصحاب هذه العقارات وعددها ٢٣ عقارا :

فؤاد مريعاني ـ نجاعي جاسر ، عبدالله حسن الاندونيسى ، عباس سليمان تميم ، وزارة المالية ، محمد شكرى ، احمد عبدالرؤوف ، عبداللطيف فطاني ، غير معروف بجوار عبداللطيف فطاني ، امينة الجاوا ، غير معروف بجوار امينة الجاوا ، غير معروف بجوار امينة الجاوا ، غير معروف بجوار ورثة احمد على عاشور ، ورثة احمد على عاشور ، سراج بكر عمر عياد ، عثمان حريبي الحربي ، محمد بكر عياد ، امينة على نوبى ، عمر محمد حامد عياد ، ابراهيم محمد عياد ، الناظر جميل ، صالح سالم قارة ، جميل وبكر ابناء سليمان سفر ، محمد على عمر عياد ، محمد على عمر عياد

تعلن
مؤسسة الراجحى التجارية للصيرفة
ALRAJHI COMMERCIAL FOREIGN EXCHANGE
لعملائها الكرام أنه بمناسبة إعداد الحسابات الختامية للمؤسسة لعام ١٩٨٩م فإن جميع فروعها
ستغلق أبوابها للجمهور
مساء يوم الأحد ٣ جمادى الآخرة ١٤١٠هـ
الموافق ٣١ ديسمبر ١٩٨٩م .
ويستأنف بعدها العمل
صباح يوم الإثنين ٤ جمادى الآخرة ١٤١٠هـ
الموافق اول يناير ١٩٩٠ م .
مؤسسة الراجحى التجارية للصيرفة
مؤسستك الوطنية
وعنوان الخدمة السريعة
الإدارة العامة : جدة ص ب ٤٥١٤ رمز بريدي ٢١٤١٢ تليفون : ٦٧٠٠٢٦٠

المكاتب الداخلية ـ تحرير :
● الرياض ٠٧/٤٦٥٣٣٤٢ ● مكة ٠٢/٥٤٥٠٣٣٣ ● المدينة ٠٤/٨٢٣٨٢٤٦ ● الدمام ٠٣/٨٢٧٤٤٠٦ ● ابها ٠٧/٢٢٤٦٢٢١ ● بريدة ٠٦/٣٢٤٩٩٩٠ ● الطائف ٠٢/٧٣٦١٤٤٤ ● حائل ٠٦/٥٣٢٩١٩٠ ● تبوك ٠٤/٤٢٢٤٥٦٨ ● جيزان ٠٧/٣٢٢٠٤٢١ ● نجران ٠٧/٥٢٢١٩٦٢ ● ينبع ٠٤/٣٢٢٥٦٥٣ ● الباحة ٠٧/٧٢٥٤٦٦٩ ● بيشة ٠٧/٦٢٢٥١١٦ ●
الجنوب : ● الجوف ٠٤/٦٢٤٤٦٣٤ ● حوطة بني تميم ٠٦/٥٥٥١٠٩٦ ● الخرج ٠١/٥٤٤٨٦٥٥
اعلانات عكاظ : ● جدة ص ب ١٥٠٨ الرمز البريدي ٢١٤٤١ ت ٦٧٢٢٦٣٠ ، ٦٧٢٢٧٧٥ فاكس ٦٧٢٤٢٧٧
● الرياض ٠١/٤٦٣٣٦٨٣ / ٠١/٤٥٧٤٣٤ ● الدمام ٠٣/٨٢٦٢١٦٢ / ٠٣/٨٢٦٢١٦٤ ● مكة المكرمة ٠٢/٥٤٥٤٣٤٤ ● فرع جدة للتسويق ت ٦٧٢٤٩٨٠

المكاتب الخارجية
● القاهرة ١٢ شارع شهاب ـ المهندسين ت ٣٤٤٠٥٥٤ / ٣٤٦٠٦٩٥ ● الجزائر 7 شارع زاقيع ـ ت 2646024
● تونس ت 236230 ● بيروت ت ٣٠٧٠٧٣ ● باريس OKAZ 9 Boulevard des Italiens 75002 Paris — France Tel.: 40150700 فاكسميل 40150710 ● لندن ت ٠٠٤٤/٨٣٩٢٦٥١ فاكس ٨٣٩١٧٦٦ ● واشنطن ٢٠٢/٧٧٥٦٩٧٧ ـ ٠٠٢٠٢/٧٧٥٩٧٣ ـ ٧٧٥٩٧٢
■ المراسلون : الاردن ـ المغرب ـ السودان ـ صنعاء ـ عمان
ADVERTISING DEPARTMENT
JEDDAH: P.O. Box: 1508, Jeddah-21441, Saudi Arabia Tel: 6722775, 6722630, Telex: 601360 OKAS SJ Fax: 6724277.
JAPAN: Madina House inc. 5-24 Sanbancho Chiyoda-Ku Toyo-102, Japan. Tel. 03-234-4571, 03-222-7911, Fax: 03-234-1143, Tlx: J26208
NEW YORK: S.S. Koppa & Co. inc. 370 Seventh Ave. 12th Floor New York, N.Y. 10001, Tel. 212-563-1900, Fax: 212-563-1922, Tlx: 9103607707 KOPPECOAD

امتياز التوزيع : الشركة الوطنية الموحدة للتوزيع
ص . ب ٦١٤٦٦ الرياض ١١٥٦٥ هاتف ٤٧٨٢٠٠٠ فاكس ٤٧٨١٣٣٣
تلكس ٤٠٦٧٢٥ كوندس اس جى
الشركة الوطنية الموحدة للتوزيع
AL-WATANIA CONSOLIDATED DISTRIBUTION COMPANY
الشركة الوطنية الموحدة للتوزيع
● الرياض ٤٧٨٥٥٥٩ / ٤٧٨٥٥٦٠ ● جيزان ٣١٧٠٣٨١ ● جدة ٦٧١٥٨١١ / ٦٧١٦١٠١ ● ينبع ٣٢٢٨٩٧٧ ● الدمام ٨٢٦٨٢٠٤ / ٨٢٦٥٥٥٥ ● الجوف ٦٢٤٢٣٣٠ ● القصيم ٣٢٣٤٠٨٣ ● الخرج ٥٤٤٤٣٤٤ ● ابها ٢٢٤٥٩٨٤ / ٢٢٥٠٢٨٥ ● عرعر ٦٦٢٠٤٤٠ ● الطائف ٧٣٢٠٧٨٨ ● الباحة ٧٣٥١٨٦٩ ● المدينة ٨٣٦١١٨٤ / ٨٣٦١٣٣٢ ● الزلفى ٤٢٢٣٤٣ ● خالد ٥٣٧٢٣٣١ ● القريات ٦٤٢٤٥١٢ ● تبوك ٤٢٣٠٠٩٦ ● الدوادمي ٦٤٣١٠٦٥ ● مكة ٥٥٨٠١٥٦ / ٥٥٨٨٧١٨٧ ● حوطة بني تميم ٥٥٥٠٧٧٧ ● الاحساء ٥٨٧٢٩٧٠ ● بيشة ٦٢٢٥٧٢١ ● نجران ٥٢٢٢٦٥٤