عكاظ OKAZ
نصف يومية مؤسسة عكاظ للصحافة والنشر

أسسها
أحمد عبدالغفور عطار
عام ١٣٧٩ هـ

المدير العام
إياد أمين مدني

رئيس التحرير
هاشم عبده هاشم

مساعد المدير العام
محمد الحسون

مدير والتحرير
علي محمد مدهش
اليمن محمد حبيب
ثينان عبدالله الغامدي

المراسلات والهواتف :
○ الرسائل الموجهة للجريدة ترسل باسم رئيس التحرير ص . ب ٤٢١٨ ـ جدة ـ الرمز البريدي ٢١٤١٣
○ الرسائل الموجهة لادارة المؤسسة ترسل على ص . ب ١٥٠٨ ـ جدة ـ الرمز البريدي ٢١٤٤١
○ الرسائل الموجهة لادارة التوزيع ترسل الى ص . ب ٥٠٣٤ ـ جدة ـ الرمز البريدي ٢١٤٢٢
○ برقيا عكاظ ـ جدة
○ تلكس عكاظ ـ ٦٠١٣٦٠
السنترال العام ٦٧٢٢٦٣٠
○ الاتصالات الخارجية ٦٧٢٨١١٧
○ ادارة الانتاج ٦٧٢٤٠٢١
○ الاقسام المتخصصة ٦٧٢٤٤٤٤
○ الادارة الدولية ٦٧٣٠٤٧
○ رقم الفاكسيمل ٦٧٢٨١٥٠
تحرير ـ ادارة ـ توزيع ـ اعلانات

عضوية الهيئة الدولية لحقوق الانسان ١٩٨٤

خادم الحرمين وسمو ولي العهد وسمو الأمير سلطان يعزون في وفاة ماجد بن تيمور آل سعيد

واس « جدة » :

بعث خادم الحرمين الشريفين الملك فهد بن عبدالعزيز آل سعود برقية عزاء الى جلالة السلطان قابوس بن سعيد هذا نصها :

صاحب الجلالة الاخ العزيز السلطان قابوس بن سعيد ، سلطان عُمان ـ حفظه الله ـ

السلام عليكم ورحمة الله وبركاته ..

تلقيت بأسف بالغ نبأ وفاة عم جلالتكم الاخ ماجد بن تيمور آل سعيد .

وابعث لجلالتكم ولأسرة الفقيد الراحل والاسرة الكريمة تعازي مواساتي الاخوية سائلا الله ان يتغمده برحمته ومغفرته وان لا يريكم والاسرة العزيزة اى سوء او مكروه .

وتقبلوا تحياتي والله يرعاكم .

أخوكم
خادم الحرمين الشريفين
فهد بن عبدالعزيز آل سعود
ملك المملكة العربية السعودية

●● كما بعث صاحب السمو الملكي الامير عبدالله بن عبدالعزيز ولي العهد ونائب رئيس مجلس الوزراء ورئيس الحرس الوطني الى جلالة السلطان قابوس بن سعيد برقية عزاء فيما يلي نصها :

صاحب الجلالة الاخ العزيز السلطان قابوس بن سعيد .. سلطان عمان ، حفظه الله ..

السلام عليكم ورحمة الله وبركاته ..

علمت ببالغ الاسف عن وفاة عم جلالتكم الاخ ماجد بن تيمور آل سعيد .

وابعث لجلالتكم ولاسرة الفقيد والاسرة الكريمة بالغ التعازي والمواساة وارجو الله للفقيد الرحمة والمغفرة وان يحفظ جلالتكم والاسرة العزيزة من كل مكروه .

والله يرعاكم ..

أخوكم
عبدالله بن عبدالعزيز آل سعود

●● كما بعث صاحب السمو الملكي الامير سلطان بن عبدالعزيز النائب الثاني لرئيس مجلس الوزراء ووزير الدفاع والطيران والمفتش العام برقية عزاء الى جلالة السلطان قابوس بن سعيد هذا نصها ..

صاحب الجلالة الاخ العزيز السلطان قابوس بن سعيد .. سلطان عُمان ، حفظه الله ..

السلام عليكم ورحمة الله وبركاته ..

علمت بأسى بالغ وفاة عم جلالتكم الاخ ماجد بن تيمور آل سعيد وانى ابعث لجلالتكم واسرة الفقيد وافراد الاسرة الكريمة بالغ المواساة والتعازي سائلا الله ان يشمله برحمته وان يحفظ جلالتكم وافراد الاسرة من كل سوء ومكروه ..والله يرعاكم ..

أخوكم
سلطان بن عبدالعزيز آل سعود

■ صحيفة باكستانية :
خطة المملكة لمكافحة المخدرات رادعة

واس (اسلام اباد) :

نوهت صحيفة (جانج) الباكستانية الواسعة الانتشار في عددها الصادر امس (الخميس) بالاستراتيجية التي تستخدمها المملكة العربية السعودية في مكافحة المخدرات .

وقالت ان قيام حكومة المملكة العربية السعودية باعدام مهربي ومروجي المخدرات يعد رادعا من شأنه ان يقضي على الداء الفتاك .

واهابت الصحيفة بالدول الاخرى المهتمة بمكافحة خطر المخدرات ان تحذو حذو المملكة في هذا المجال .

الامير فيصل بن بندر

الامير خالد الفيصل

الأميران خالد الفيصل وفيصل بن بندر يزوران مركز الملك فهد الثقافي

مرعي عسيري ـ ابها :

قام صاحب السمو الملكي الامير خالد الفيصل امير منطقة عسير يرافقه صاحب السمو الملكي الامير فيصل بن بندر بن عبدالعزيز نائب امير منطقة عسير مؤخرا بزيارة مركز الملك فهد الثقافي حيث زار سموهما البيت الشعبي الذي يتوسط المركز بعد اجراء بعض الترميمات له كما تفقد سموهما معرض الخط العربي بالمركز الذي تنظمه الكلية المتوسطة ويضم المعرض مركزا تدريبيا للهواة بداخله هذا وقد ابدى سموهما اعجابهما بابداعات المتدربين من طلاب الكلية .

وعقب الزيارة نال الاستاذ غرم الله الغامدي عميد الكلية المتوسطة بابها لـ « عكاظ » ان زيارة سموهما تعد شهادة بتفوق الهواة المبدعين في الخط العربي الذي ينبغي المحافظة عليه اذ انه يشكل جزءا من هويتنا .

الأمير محمد بن سعد يتفقد الادارة العامة لمصلحة المياه بالقصيم

محمد الطويان ـ القصيم :

قام صاحب السمو الملكي الامير محمد بن سعد بن عبدالعزيز نائب امير منطقة القصيم مؤخرا بزيارة تفقدية للادارة العامة لمصلحة المياه والصرف الصحي بمنطقة القصيم حيث استمع سموه الى شرح مفصل من مدير عام المصلحة المكلف المهندس عبدالكريم الفوزان وقد اشاد سمو الامير محمد بن سعد في ختام زيارته بالخدمات التي تقدمها المصلحة للمواطنين وجهود المسئولين فيها .

ومن جهة اخرى قام سموه بزيارة لمدارس الغد النموذجية ببريدة حيث اطلع سموه على سير العمل مبديا اعجابه بالخدمات التي وصلت اليها المدارس .

الامير محمد بن سعد

لجنة المقاولات والمكاتب الهندسية تبحث ضوابط فتح الورش بمكة

محمد دوش (مكة المكرمة) :

عقدت لجنة المقاولات والمكاتب الهندسية المنبثقة عن مجلس ادارة الغرفة التجارية الصناعية بمكة المكرمة مؤخرا اجتماعا لها برئاسة الاستاذ فؤاد امين حمدي رئيس اللجنة وحضور اعضاء اللجنة .

وذلك لمناقشة المواضيع الواردة بمحضر الاجتماع الاول وقد تم خلال الاجتماع دراسة ما يواجهه المواطنون اصحاب الورش الفنية وورش السيارات وذلك لعدم وجود مهندسين مؤهلين لذلك وقد رأت اللجنة ايجاد ضوابط تُطلب من اصحاب هذه الورش حين فتحها .

أوضح ذلك الاستاذ ابراهيم بردیسي مدير ادارة اللجن بالغرفة التجارية بمكة المكرمة وقال بأن المواضيع المقترحة لهذه اللجنة هي دراسة هذا الموضوع مع امانة العاصمة المقدسة ومركز التدريب المهني بمكة المكرمة بفكرة عدم اصدار اي رخصة لهذه المهن دون وجود شهادة مهنية باجادة المهندس لهذه المهنة وذلك عن طريق مركز التدريب المهني .

ـ مطالبة اصحاب الورش الفنية والكهربائية والالكترونية وورش السيارات بكروت ضمان عند اصلاح اي قطعة تضمن حق المواطن .

فكرة انشاء شركات ومؤسسات فنية متخصصة في مجال الكهرباء والسباكة المعمارية لتتولى القيام بهذه الاعمال نظرا لما يعانيه هذا القطاع من نقص في هذا المجال ويكون لدى هذه الشركة او المؤسسة الفردية مهندسون وعمالة متخصصة في ذلك

د . فؤاد مالكي لـ « عكاظ »

اقامة مركز للتأليف والترجمة بالكلية التقنية بجدة لتوفير المناهج المتطورة

ابراهيم البهكلي (جدة) :

قام وفد من منسوبي الكلية التقنية بجدة مؤخرا بزيارة للمعهد الصناعي بجدة وذلك في اطار برنامج الزيارات التي أعدته الكلية التقنية المتوسطة لتبادل المعلومات والخبرات مع غيرها من الكليات والمعاهد الفنية والشركات والمؤسسات الكبرى في سائر انحاء المملكة .

ذكر ذلك لـ « عكاظ » الدكتور فؤاد بن محمد سعيد مالكي عميد الكلية واضاف بأن وفدا من مدرسة ثانوية قريش المطورة سيزور الكلية في الثامن من الشهر الحالي كذلك سيقوم وفد من الكلية المتوسطة بمكة المكرمة في التاسع من الشهر الحالي ويتضمن برنامج زيارة الوفدين جولة في الورش والمعامل والاطلاع على نظرها الدراسية والاساليب التقنية التي تطبقها الكلية .

كما اشار الدكتور مالكي ان مجلس الكلية قد ناقش في اجتماعه الذي تم مؤخرا اعتماد القوائم النهائية للطلاب المقبولين بالمستوى الاول لهذا العام ووضع التقويم السنوي الجامعي للكلية لعام ١٤١٠ هـ وتشكيل ومتابعة اللجان المختلفة مثل اللجنة الرياضية والثقافية والاجتماعية

اللجنة اثناء الاجتماع تصوير : محمد القباني

الشاوي يرأس اجتماعاً للجنة تطوير القرى
بدء تنفيذ مشروعي طريق ومستشفى الكامل

محمد الهتار « جدة » :

اجتمعت لجنة تنمية وتطوير قرى منطقة مكة المكرمة مؤخرا برئاسة وكيل امارة منطقة مكة المكرمة الاستاذ حمد الشاوي وبحضور مديري المصالح الحكومية .

وتم خلال الاجتماع الذي عقد بمقر فرع وزارة الشئون البلدية والقروية مناقشة متطلبات القرى واحتياجاتها من خدمات تمهيدا لرفعها الى مقام صاحب السمو الملكي الامير ماجد بن عبدالعزيز امير منطقة مكة المكرمة .

وقال الاستاذ الشاوي عقب الاجتماع لـ « عكاظ » ان الاجتماع مكمل لاجتماعات سابقة تناقش احتياجات المواطنين في القرى الذين توليهم حكومة خادم الحرمين الشريفين جل اهتماماتها ، وذلك بتوفير جميع الخدمات والمرافق لهم في قراهم ، ولدينا حصيلة طيبة من الدراسات بعضها تمت الموافقة عليه والبعض الآخر ضمن برامج المصالح الحكومية ، ونجد حماس مسئولي المصالح والقطاعات الحكومية واضحا ، لتنفيذ البرامج المتفق عليها وسوف يلمسها كل مواطن ان شاء الله .

واشار الشاوي الى انه قد ترافق مع هذا الاجتماع ابتهاج المواطنين ببدء تنفيذ طريق الكامل والمستشفى ، كما ان هناك بعض القضايا التي بحثها الاجتماع ومنها ما يتعلق بالمواصلات .

المجمع الفقهي الاسلامي يعقد دورته الثانية عشرة في رجب

الشريف منصور ـ احمد عامر سعد « مكة المكرمة » :

من المقرر ان تعقد الدورة الثانية عشرة للمجمع الفقي الاسلامي لرابطة العالم الاسلامي في الخامس عشر من شهر رجب لعام ١٤١٠ هـ ..

اوضح ذلك لـ « عكاظ » الدكتورطلال بافقيه مدير المجمع .. وقال بأن هذه الدورة ستناقش الموضوعات التالية :

ـ اتخاذ قرار نهائي في موضوع طفل الانابيب ..

ـ مدى جواز اجهاض الجنين الذي علم الاطباء انه سيولد مشوها .

ـ حكم زواج المتعة وحكم مزاولة الطلاب الذين يدرسون في الخارج له وهل له بديل .

ـ زراعة خلايا الاعصاب المستخرجة من الاجنة المجهضة لعلاج الامراض المستعصية واستخدام اعضائها لهذا الغرض .

ـ هل يجوز تعويض الدائن عن مماطلة المدين بتغريمه ما لا يزيد عن الدين .

كما اوضح مدير المجمع انه سيدعى اثناء المناقشة فريق من الاطباء المختصين من داخل المملكة وخارجها وفريق من علماء الاقتصاد وذلك نظرا لتنوع الموضوعات المعروضة خلال هذه الدورة ما بين طبية واقتصادية وفقهية ويأتي هذا التنويع في هذه المواضيع ذات الاهمية مساهمة من المجمع الفقهي في تقديم ابحاث الحلول الاسلامية لعدد من القضايا التي تهم المجتمع الاسلامي .

اللواء العثمان يكرم المتقاعدين

زياد غنيم « جدة » :

اشاد اللواء سابق فوزان العثمان مدير عام سلاح الحدود بالمنطقة الغربية بالاخوة المتقاعدين وما بذلوه من جهد وتفان في العمل اثناء تأدية واجبهم وكانوا مثالا يحتذى بهم في تأدية عملهم .. جاء ذلك في كلمة اللواء العثمان في الحفل التكريمي الذي اقامه قسم المحاسبة في قيادة سلاح الحدود بالمنطقة الغربية تكريما للاستاذ محمود متدارس الذي تولى منصب رئيس قسم المحاسبة في القيادة ٣٧ عاما .

واكد سعادته بأن تولى الاستاذ محمود لهذا القسم ٣٧ عاما يعد عملا جليلا قدمه في خدمة محاسبة السلاح حيث ان قسم المحاسبة يعد من ادق الاقسام في جميع الاجهزة الحكومية وبالذات في قيادة السلاح اذ يترتب عليه واردات ومصروفات القيادة وما يصرف من رواتب وعلاوات للعاملين في القيادة على اختلاف مستوياتهم وحفظ حقوقهم بأمانة وصدق .. ولم نجد ولله الحمد اى شكوى من العاملين في القيادة عن المحاسبة في ضياع حقوقهم .

وهنا سعادته قسم المحاسبة بتولى الرائد فؤاد الغانمي رئاسة القسم واعرب عن امله في معاونة افراد القسم له في عمله الجديد .

كما تم تكريم كل من عبدالكريم الغانمي وسعيد باسودان نظير جهودهما في العمل وخدمة السلاح وانتهاء فترة عملهما واحالتهما الى التقاعد .

صرف ٤٦ مليونا لمستحقي الضمان بالطائف

عبدالله سعيد الزهراني « الطائف » :

بدأت لجان تابعة لمكتب الضمان الاجتماعي بالطائف جولات على ضواحي وقرى الطائف ، وذلك بهدف بحث الحالات المستحقة وتسجيلها في المكتب .

وقال مدير المكتب الاستاذ سراج شاولي لـ « عكاظ » ان الحالات التي توجد في مدينة الطائف تبحث من قبل باحثين اجتماعيين .

واشار الى انه قد تم صرف اكثر من ٤٦ مليون ريال لمستحقي الضمان حتى الآن وسينتهي الصرف في العشرين من الشهر الجاري .

مسابقة في حفظ القرآن الكريم لطلاب المرحلة الابتدائية بمكة المكرمة

احمد العلاوي (مكة المكرمة) :

تنظم كلية اعداد المعلمين بمكة المكرمة مسابقة القرآن الكريم السنوية والتي حدد يوم ١٤١٠/٥/٨ هـ موعدا لاقامتها بمقر الكلية في حي العزيزية .

ويستكون المسابقة في حفظ وتجويد سورتي مريم وطه مع الالمام بمعاني المفردات من كتاب « كلمات القرآن » للشيخ حسنين مخلوف .

وسوف تقتصر المسابقة على تلاميذ المرحلة الابتدائية حكومية واهلية ويقوم بالتحكيم في هذه المسابقة نخبة من المدرسين والمختصين في تعليم القرآن الكريم

طلاب جامعة الملك عبدالعزيز يتفوقون في المعرض الثالث لدول مجلس التعاون الخليجي

ياسين قاسم « جدة » :

شارك طلاب جامعة الملك عبدالعزيز بجدة في المعرض العلمي الثالث لدول مجلس التعاون لدول الخليج العربية والذي اقيم مؤخرا في ابوظبي .

واعرب الدكتور محمد عمر نصيف عميد شئون الطلاب والدكتور اسامة رشاد جستنية وكيل العمادة للانشطة الطلابية عن سرورهما البالغ بالتفوق الكبير الذي حققه الطالبان فاضل عبدالقادر وطارق ابوسلامة اللذان قدما جهاز ترشيد الاستهلاك للهاتف الذي فاز بالمسابقة بالاضافة الى فوز الطالب فاضل عبدالقادر بجهاز القص الالكتروني الذي يقوم بتنفيذ الاشكال والزخارف الاسلامية على جميع انواع الخشب والبلاستيك بسرعة وسهولة واشارا الى ان الطلبة المشاركين في المعرض وما وصلوا اليه من منجزات علمية ملموسة كانت محل فخر واعتزاز للجامعة .

خادم الحرمين وسمو ولي العهد وسمو النائب الثاني يبعثون برقيات تعزية ومواساة للحسين في حادث تحطم الطائرة المروحية

واس (جدة) :

بعث خادم الحرمين الشريفين الملك فهد بن عبدالعزيز آل سعود البرقية التالية ..

صاحب الجلالة الاخ العزيز الملك الحسين بن طلال
ملك المملكة الاردنية الهاشمية .

لقد تاثرت كثيرا لحادث الطائرة المروحية التي كانت تقل ثمانية من العسكريين الاردنيين واني ابعث لجلالتكم ولذوي المتوفين تعازي ومواساتي الاخوية راجيا لهم الرحمة ولذويهم الصبر وحسن العزاء وللمصابين بعاجل الشفاء وان لايريكم وشعبكم الشقيق اي سوء او مكروه ..

اخوكم
خادم الحرمين الشريفين .. فهد بن عبدالعزيز آل سعود
ملك المملكة العربية السعودية

وبعث صاحب السمو الملكي الامير عبدالله بن عبدالعزيز ولي العهد ونائب رئيس مجلس الوزراء ورئيس الحرس الوطني البرقية التالية :

صاحب الجلالة الاخ العزيز الملك الحسين بن طلال
ملك المملكة الاردنية الهاشمية

علمت ببالغ الأسى عن حادث الطائرة المروحية التي كانت تقل عددا من العسكريين في بلدكم الشقيق وابعث لجلالتكم ولاسر المتوفين تعازي الاخوية سائلا الله لهم الرحمة ـ وللمصابين بالشفاء العاجل .. وان يحفظكم وشعبكم العزيز من كل مكروه .

اخوكم
عبدالله بن عبدالعزيز آل سعود

كما بعث صاحب السمو الملكي الامير سلطان بن عبدالعزيز النائب الثاني لرئيس مجلس الوزراء ووزير الدفاع والطيران والمفتش العام البرقية التالية :

صاحب الجلالة الاخ العزيز الملك الحسين بن طلال
ملك المملكة الاردنية الهاشمية

لقد تأثرت جدا لحادث الطائرة المروحية التي كانت تقل عددا من العسكريين في بلدكم الشقيق ـ واعرب لجلالتكم ولاسر المتوفين عن بالغ المواساة الاخوية راجيا لهم المغفرة ولاسرهم حسن العزاء وان يحفظكم وبلدكم الشقيق من كل مكروه .

اخوكم
سلطان بن عبدالعزيز آل سعود

الدفاع المدني بالعاصمة المقدسة ينفذ تجربة حريق وهمية

منصور نظام الدين ـ سعد العصيمي « مكة المكرمة » :

نفذت ادارة الدفاع المدني بالعاصمة المقدسة صباح امس الاول تجربة حريق وانقاذ وهمية في مدرسة الامام احمد بن حنبل الابتدائية باشراف النقيب عمر عفيف رئيس قسم الاطفاء والانقاذ وبمشاركة النقيب خالد الدهاس وقد تمت التجربة بنجاح وشاركت فيها الدوريات والنجدة والهلال الأحمر وشركة كهرباء مكة المكرمة ومرور العاصمة المقدسة .

وقد تم استخدام المعدات والآليات والسيارات الجديدة المستحدثة بادارة الدفاع المدني بالعاصمة المقدسة . وعقب التجربة شكر الرائد توفيق حسن جوهرجي مدير ادارة الدفاع المدني بالعاصمة المقدسة ـ شكر ـ لاستاذ خالد سابق مدير المدرسة واعضاء هيئة التدريس بالمدرسة لتعاونهم في انجاح هذه التجربة التي نفذت لتوعية ابنائنا الطلاب باخطار الحريق وكيفية تجنبها خصوصا وانها تنفذ لاول مرة خلال هذا العام في احدى المدارس التابعة لادارة التعليم بمكة .

واوضح الجوهرجي لـ « عكاظ » بأن التجربة استغرقت سبع دقائق فقط وهذا يدل على مدى نجاح التجربة التي تمت بتعاون جميع الادارات المشاركة واشار بأن ادارة الدفاع المدني بمكة ستقيم عددا من التجارب الاخرى بالدوائر الحكومية بالعاصمة المقدسة .

اعتماد مجلس الشرف لكشافي العاصمة المقدسة

عكاظ « مكة المكرمة » :

تم مؤخرا اعتماد مجلس الشرف لكشافي العاصمة المقدسة والذي يتكون من عريف أول لكل فرقة كشفية من الفرق الكشفية في العاصمة المقدسة وبإشراف ومتابعة من قسم توجيه النشاط الكشفي بإدارة التعليم بمكة المكرمة .

تحدث بذلك الاستاذ زهير شفي الموجه الكشفي بإدارة التعليم بالعاصمة المقدسة واضاف بأن المجلس اشترم بمناقشة المعسكرات والتجمعات والبرامج الكشفية التي تقام بالعاصمة المقدسة التي تنظمها ادارة التعليم بمكة المكرمة بالاضافة الى الاشراف على البرامج والفرق الكشفية بالمدارس التعليمية بمختلف مراحلها وقد رشح الاستاذ شاكر رادين لرئاسة مجلس الشرف .

مركز التدريب المهني بمكة المكرمة ينظم دورتين في اللحام والنجارة

محمد دوش ـ مكة المكرمة

بدأ مركز التدريب المهني بمكة المكرمة في تنظيم دورتين جديدتين في كل من قسم اللحام وقسم النجارة وبدأت هذه الدورات اول شهر ربيع الثاني الحالي اوضح ذلك لعكاظ الاستاذ فايز دمياطي مدير المركز وقال ان المركز بدأ في قبول الطلبات للالتحاق بهذه الدورات مشيرا الى ان مدة الدورة الواحدة اربعة عشر شهرا يقضيها الطالب كفترة تدريب بالمركز حيث يصرف للمتدرب من بداية التحاقه بالدورة ٦٠٠ ريال اضافة الى ١٢٠ ريالا بدل اعاشة و ٢٦٠ ريالا تأمين الملابس والاحذية الخاصة بالتدريب وبعد اجتياز المتدرب نصف الدورة بنجاح يضاف له مبلغ ٢٠٠ ريال لتصبح بذلك ٨٠٠ ريال .

واضاف الدمياطي بان المركز يتحمل جميع نفقات الدراسة من مواد خام ومعدات وخلافه

كما يؤمن المركز للمتدرب المواصلات من مقر السكن للمركز والعكس كما تؤمن المؤسسة للمتدرب ايضا الرعاية الصحية والاجتماعية والرياضية بالمركز .

هذا ويمنح المتدرب مكافأة مقدارها ٢٠٠٠ ريال بعد انتهاء مدة الدورة بنجاح علاوة على ذلك يمنح المتدرب عند حصوله على تقدير ممتاز ١٠٠٠ ريال كما يمنح ايضاً مكافأة اخرى قدرها ٣٠٠٠ ريال بعد ستة اشهر من التحاقه بالعمل الذي تخصص فيه ويحق للمتخرج طلب قرض من بنك التسليف السعودي لا يتجاوز مائتي الف ريال عند افتتاح ورشة خاصة ومزاولة العمل في نفس التخصص وفق شروط معينة .

صحة البيئة تنشر الوعي الصحي بالمدارس والمستشفيات

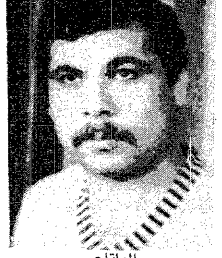
الباتاجي

عكاظ (جدة) :

يقوم قسم صحة البيئة والاستقصاء الوبائي بدور كبير في رسم الملامح الصحية واسسها للوصول الى مفهومها الصحيح ونشر الوعي والتثقيف الصحي .

أوضح الاستاذ محمد احمد محمود الباتاجي احد المسئولين بصحة البيئة بغليل ان من بين المهام التي يقوم بها القسم التفتيش على المدارس والمساجد والمستشفيات العامة والاهلية والتدقيق في كل ما يتعلق بصحة البيئة حيث يتم اخذ مسحات من عمال التغذية في المطاعم والمحلات التجارية وما شابه ذلك حيث يتم اخذ هذه العينات من الحلق والانف لمعرفة مدى خلوهم من الامراض المعدية .

ويضيف الاستاذ الباتاجي قائلا : كما يقوم القسم بأخذ عينات من الماء لمعرفة مدى صلاحيته للاستهلاك الآدمي ومتابعة الحالات الوبائية بل ويمدد نشاط القسم الى عمل محاضرات تثقيفية في المدارس بمختلف مراحلها وتدور هذه المحاضرات حول اضرار المخدرات وكيفية المحافظة على الصحة العامة .

اختبارات الترقية للافراد بسلاح الحدود بالغربية

عدنان الشبراوي « جدة » :

تبدأ يوم السبت القادم بمركز تدريب سلاح الحدود بالمنطقة الغربية اختبارات الترقية للافراد وضباط الصف من رتبة جندى الى رتبة رئيس رقباء ، ذكر ذلك لـ « عكاظ » قائد مركز تدريب سلاح الحدود بالمنطقة الغربية المقدم احمد فرج الزهراني واوضح انه يشرف على اختبارات الترقية عدة لجان مكونة من مركز التدريب وقيادة المنطقة ولجان اختبار الترقية برئاسة العقيد عبدالعزيز عابد القرشي والعقيد محمد عمر عصمت والمقدم احمد فرج الزهراني .

كلية الشريعة واصول الدين تنفذ دورة لضباط التحقيق

عكاظ « ابها » :

تنفذ كلية الشريعة واصول الدين فرع ابها دورات ضمن برامجها الثقافية والاجتماعية لهذا العام ، منها دورة التحقيق والاثبات في الشريعة للمختصين في الامن العام ، ويستفيد من تلك الدورة ضباط التحقيق .. وتشتمل الدورة على محاضرات عن وسائل الاثبات .. وتحقيق المصالح الشرعية في تنفيذ الحدود .. ومسئولية رجل الامن .. وقواعد الصلح ويشارك في القاء المحاضرات مجموعة من اعضاء هيئة التدريس بالكلية .

بجامعة الملك عبدالعزيز :

● ندوة عن تطورات علوم الأمراض العصبية في شعبان
● د. نصيف يرأس الاجتماع الأول لمنسوبي شئون الطلاب

محمد الهتار ـ يحيى ابوطالب (جدة) :

تنظم كلية الطب والعلوم الطبية بجامعة الملك عبدالعزيز بجدة في التاسع من شهر ربيع الثاني ندوة عن التطورات الحديثة في علوم الامراض العصبية وذلك بقاعة المحاضرات الجديدة بالكلية .

وسيتم خلال هذه الندوة مناقشة والقاء ستة وثلاثين بحثا علميا منها العلاج الجراحي الحديث لامراض الصرع والاورام المخية والشلل الرعاش (مرض باركنسون) والتدرن المخي وعلاجه والتهاب الاعصاب الطرفية وامراض الحبل الشوكي وامراض الاعصاب عند الاطفال واضطرابات الدورة الدموية المخية .

ويشارك في هذه الندوة عدد كبير من الاساتذة والاخصائيين في طب وجراحة الامراض العصبية من مختلف جامعات ومستشفيات المملكة بالاضافة الى عدد من رواد هذا التخصص في الجامعات العالمية .

من جهة اخرى تعقد خلال الفترة من ٢ ـ ٦ شعبان القادم دورة قصيرة عن تكييف الهواء بقسم الهندسة الحرارية وتكنولوجيا التحلية بكلية الهندسة في جامعة الملك عبدالعزيز بحضر الدورة معالي الدكتور رضا عبيد مدير الجامعة . وتعتبر هذه الدورة ضمن برنامج التعليم المستمر التي تهدف كلية الهندسة بالجامعة من ورائه خدمة المجتمع التي تنتمي اليه وقد دعا قسم الهندسة الحرارية الراغبين في التسجيل لهذه الدورة بالاسراع في التسجيل في موعد اقصاه الثاني من جمادى الآخرة القادم

من ناحية أخرى رأس الدكتور محمد عمر نصيف عميد شئون الطلاب بجامعة الملك عبدالعزيز مؤخرا الاجتماع الاول للعام الدراسي ١٤١٠ هـ لرؤساء ومديري الاقسام ومنسوبي عمادة شئون الطلاب حيث تم استعراض العديد من الجوانب المتعلقة بالخدمات التي تضطلع بها هذه الادارات للطالب والسبل المقترحة لدفعها وتطويرها من حيث الاداء والفاعلية .

اصدار التوزيع : الشركة الوطنية الموحدة للتوزيع
ص . ب ٦١٤٦٦ الرياض ١١٥٦٥ هاتف ٤٧٨٢٠٠٠ فاكس ٤٧٨٤٣٣٣
تلكس ٤٠٦٧٢٥ كونتس اس جي
الشركة الوطنية الموحدة للتوزيع
AL-WATANIA CONSOLIDATED DISTRIBUTION COMPANY

المكاتب الداخلية ـ تدوير :
● الرياض ٤٦٥٣٣٤٦ / ٠١ ● مكة ٥٤٠٠٣٣٣ / ٠٢ ● المدينة ٨٢٣٨٢٤٦ / ٠٤ ● الدمام ٨٢٧٤٤٠٦ / ٠٣ ● ابها ٢٢٤٩٩٩٠ / ٠٧ ● بريدة ٣٢٤٩٩٩٠ / ٠٦ ● الطائف ٧٣٦١٤٤٤ / ٠٢ ● حائل ٥٣٢٩١٩٠ / ٠٧ ● تبوك ٤٢٢٥٠٦٨ / ٠٤ ● جيزان ٣٢٢٠٤٢١ / ٠٧ ● نجران ٥٢٢١٩٦٢ / ٠٧ ● ينبع ٣٢٢٥٦٥٣ / ٠٤ ● الباحة ٧٢٥٤٦٦٩ / ٠٧ ● بيشة ٧٢٥٤١١٦ / ٠٧

المراسلون : ● الجبيل ٦٢٤٤٦٣٤ / ٠٣ ● حفوظة بني تميم ٥٥٥٠٠٩٦ / ٠١ ● الخرج ٥٤١٨٦٥٥ / ٠١

اعلانات عكاظ : ● جدة ص . ب ١٥٠٨ الرمز البريدي ٢١٤٤١ ت ٦٧٢٢٦٣٠ . ٦٧٢٢٧٧٥ فاكس ٦٧٢٤٢٧٧
● الرياض / ٠١٤٦٥٧٤٦ / ● الدمام ٨٣٢٦١٦٢ / ٠٣ ● مكة المكرمة ٥٥٢٥٤٣٤ / ٠٢ ● فرع جدة للتسويق ت . ٦٧٢٤٨٠

المكاتب الخارجية
● القاهرة ٩٢ شارع شهاب ـ المهندسين ت . ٣٤٤٠٥٥٤ ، ٣٤٦٠٦٩٥ ● الجزائر 7 شارع دافيد ـ ت 2646624
● تونس ت . 236230 ● بيروت ت ٣١٠٠٧٣ ● باريس — OKAZ 9 Boulevard des Italiens 75002 Paris — France Tel.: 40150760 / فاكس 40150710 ● لندن ت ٠٠٤٤١٧٨٣٩٧٦١ فاكس ٨٣٩٧٦٦ ● واشنطن ٢٠٢/٧٧٥١٩٧٧ ـ ٠٠١ فاكس ٧٧٥٩٧٣ ـ
■■ المراسلون : الاردن ـ المغرب ـ السودان ـ صنعاء ●

ADVERTISING DEPARTMENT
JEDDAH: P.O. Box: 1508, Jeddah-21441, Saudi Arabia Tel: 672775, 6722630, Telex: 601360 OKAS SJ Fax: 6724277
JAPAN: Madina House Inc. 5-24 Sanbancho Chiyoda-Ku Toyo-102, Japan. Tel: 03-234-4571, 03-222-7811, Fax: 03-234-1143, Tlx: J28208.
NEW YORK: S.S. Koppa & Co. Inc. 370 Seventh Ave. 12th Floor New York, N.Y. 10001, Tel: 212-563-1900, Fax: 212-563-1922. Tlx: 9103607707 KOPPECOAD.