بسم الله الرحمن الرحيم

عكاظ الاسبوعية

٤٠ صفحة

ريالان

■ السنة الثامنة والثلاثون ـ العدد ١١١١٨ الاثنين ١١ رمضان ١٤١٧هـ ـ الموافق ٢٠ يناير ١٩٩٧م ■

مدير عام المؤسسة ورئيس التحرير : هاشم عبده هاشم

RAMADAN 11-1417H- MONDAY -20 JANUARY-1997G-No.11118

خادم الحرمين الشريفين يستقبل النائب الاول للرئيس السوداني

رسالة للمليك من البشير.. واستعراض شامل لأهم الاحداث

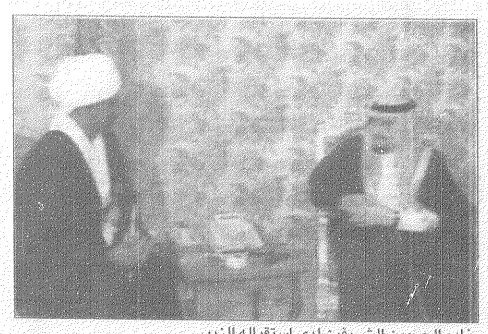
خادم الحرمين الشريفين لدى استقباله الزبير

واس–الرياض

استقبل خادم الحرمين الشريفين الملك فهد بن عبدالعزيز آل سعود –يحفظه الله– في مكتبه بقصر اليمامة امس دولة الفريق الزبير محمد صالح النائب الاول لرئيس جمهورية السودان والوفد المرافق له.

وقد نقل دولة الفريق الزبير محمد صالح لخادم الحرمين الشريفين رسالة من فخامة الرئيس الفريق عمر البشير رئيس جمهورية السودان.

وحضر الاستقبال صاحب السمو الملكي الامير سلطان بن عبدالعزيز النائب الثاني لرئيس مجلس الوزراء ووزير الدفاع والطيران والمفتش العام.

وقد تم خلال المقابلة بحث العلاقات الثنائية بين البلدين الشقيقين واستعراض شامل لأهم الاحداث على الساحات العربية والاسلامية والدولية.

من جهة ثانية اصدر خادم الحرمين الشريفين الملك فهد بن عبدالعزيز آل سعود –يحفظه الله– امره الكريم بتزويد عدد من الجهات الحكومية بما مجموعه ٨٠,٠٠٠ نسخة من المصحف الشريف بمختلف الاصدارات وترجمات معاني القرآن الكريم من اصدار مجمع الملك فهد لطباعة المصحف الشريف بالمدينة المنورة.

صرح بذلك معالي وزير الشئون الاسلامية والاوقاف والدعوة والارشاد المشرف العام على المجمع الدكتور عبدالله بن عبدالمحسن التركي.

(تفاصيل ص٧)

ابن باز:

القطرة والكحل لايفطران

واس – الرياض:

قال سماحة الشيخ عبدالعزيز بن عبدالله بن باز المفتي العام للمملكة العربية السعودية ورئيس هيئة كبار العلماء وادارة البحوث العلمية والافتاء «ان القطرة والكحل لايفطران مطلقا في رمضان في اصح قولي العلماء».

واوضح سماحته «ان بعض اهل العلم قالوا انهما يفطران اذا وجد الصائم طعمهما في الحلق».

ورجح سماحته ان الصواب هو الرأي الاول وقال «ان العين ليست منفذا وهكذا الاذن».

سموه يستقبل السفير المغربي

رسالتان للأمير عبدالله من الحسن الثاني وولي عهده

سمو ولي العهد خلال استقباله سفير المغرب لدى المملكة

واس – الرياض:

تسلم صاحب السمو الملكي الامير عبدالله بن عبدالعزيز ولي العهد ونائب رئيس مجلس الوزراء ورئيس الحرس الوطني رسالتين من جلالة الملك الحسن الثاني ملك المملكة المغربية الشقيقة وصاحب السمو الملكي الامير محمد بن الحسن ولي عهد المملكة المغربية.

وقام بتسليم الرسالتين لسمو ولي العهد سفير المملكة المغربية لدى المملكة عبدالكريم السمار خلال استقبال سموه له بمكتبه بالديوان الملكي في قصر اليمامة بعد ظهر امس. وحضر المقابلة معالي المستشار في ديوان سمو ولي العهد عبدالمحسن بن عبدالعزيز التويجري.

«الرباعية» في المنامة بعد الدوحة.. وحمد بن جاسم:

التوقيع في جدة قريبا على المحضر المشترك

ق.ن.ا، واس–المنامة، الدوحة

وصل الى المنامة الليلة الماضية اعضاء اللجنة الرباعية المكلفة بتحسين وتنقية الاجواء بين دولتي قطر والبحرين بعد ان انهت اجتماعها الثالث في الدوحة مساء امس.

وكان صاحب السمو الشيخ حمد بن خليفة آل ثاني امير دولة قطر قد استقبل بالدوحة مساء امس صاحب السمو الملكي الامير سعود الفيصل وزير الخارجية ورئيس اللجنة بحضور اعضاء اللجنة. واكد وزير الخارجية القطري الشيخ حمد بن جاسم بن جبر آل ثاني ان نتائج الاجتماع الذي عقدته اللجنة الرباعية في وقت لاحق كانت طيبة. وقال: استطيع ان اقول اننا لبينا كل ما طلبته اللجنة وبخصوص توقيع المحضر المشترك بين دولتي قطر والبحرين ذكر انه سيكون في الاسبوع القادم واضاف: نتوقع ان يتم توقيع المحضر آخر الاسبوع بجدة.

(تفاصيل ص٣)

استغلال بشع لروحانيات رمضان : سقوط امبراطورية المتسولات

عدنان الشبراوي جدة:

المتسولة استأجرت خدمات كفيف ما ان داهمت فرقة مكافحة التسول موقعهما حتى اطلق من كان كفيفا ساقيه للريح.. اما المتسولة الثانية فتمتلك اربع عمارات وحتى عندما ورثت عن قريب لها عددا من العقارات ومبلغا ضخما من المال لم تستطع الاقلاع عن التسول لانه تحول الى «ادمان».حكاوى كثيرة كلها تؤكد ان المتسولين يمارسون أبشع انواع الاستغلال لقيم رمضان في افراغ جيوب الطيبين.. «عكاظ» رافقت فرق مكافحة التسول وشهدت سقوط امبراطورية المتسولات.

«التفاصيل ص٨ ملحق شهر الخيرات»

الامير سلمان يتلقى تبرع الوليد بن طلال للجمعيات الخيرية

مجلس منطقة الرياض يعتمد انشاء ٣٤ مسجدا ومشروعات اخرى

واس – الرياض:

برئاسة صاحب السمو الملكي الامير سلمان بن عبدالعزيز امير منطقة الرياض ورئيس مجلس منطقة الرياض عقد مجلس المنطقة دورته الاولى للعام ١٤١٧ – ١٤١٨هـ مساء يوم امس الاول بمبنى قصر الحكم. وافتتح سموه الكريم الاجتماع بكلمة ضافية ابرز فيها الخطوات المثمرة والمفيدة التي حققها المجلس في سبيل المساهمة مع الجهات الحكومية المختصة لتنمية وتطوير المنطقة. ثم استعرض المجلس الموضوعات المدرجة على جدول اعماله حيث اطلع بارتياح على المشروعات التي اعتمدت للمنطقة في ميزانية العام ١٤١٧– ١٤١٨هـ فيما تم اعتماد المبالغ اللازمة للاستمرار في تنفيذ المشروعات القائمة، وقد تم اعتماد انشاء ٣٤ مسجدا وترميم ٤٨ مسجدا من جهة ثانية تلقى صاحب السمو الملكي الامير سلمان بن عبدالعزيز تبرعا من صاحب السمو الملكي الامير الوليد بن طلال بن عبدالعزيز بلغ عشرين مليون ريال لعدد من الجمعيات الخيرية في المملكة.

«تفاصيل ص٥»

عبدالغني: لدى المملكة واليمن رغبة اكيدة لحل مسألة الحدود

واس–صنعاء

اوضح رئيس مجلس الوزراء بالجمهورية اليمنية عبدالعزيز عبدالغني وجود الرغبة الاكيدة لدى المملكة العربية السعودية بقيادة خادم الحرمين الشريفين الملك فهد بن عبدالعزيز آل سعود والجمهورية اليمنية بقيادة فخامة الرئيس علي عبدالله صالح لحل مسألة الحدود بينهما. واشار عبدالغني في مؤتمر صحفي امس الى الزيارات المتبادلة التي تمت مؤخرا لمسئولين رفيعي المستوى في البلدين موضحا ان هذه الزيارات كانت لها نتائج ايجابية في هذه المسألة. وبين رئيس الوزراء في الجمهورية اليمنية ان مثل هذه المسألة لا يتم حلها في غضون اسابيع او شهور معربا عن توقعه لحل قريب لها ان شاء الله.

كما تطرق عبدالعزيز عبدالغني الى قضايا محلية واقليمية ودولية على المستويين العربي والدولي.

سؤال اليوم : ما مقر المنظمة الدولية للمواصفات القياسية التي صدرت الموافقة السامية على انضمام المملكة اليها في مثل هذا اليوم؟

نصف مليون ريال مجموع جوائز مسابقات شهر رمضان المبارك | التفاصيل بملحق شهر الخيرات

التقته «الاسبوعية» بالمستشفى:

بيجوفيتش يشيد بدعم المملكة للبوسنة

حسين حجاجي – سراييفو:

اشاد الرئيس البوسني علي عزت بيجوفيتش بالاهتمام السعودي حكومة وشعبا للقضية البوسنية والدعم المستمر الذي يجده دائما من خادم الحرمين الشريفين الملك فهد بن عبدالعزيز. كما اشاد بنشاط اللجنة العليا لجمع التبرعات لمسلمي البوسنة والهرسك. واكد بيجوفيتش لـ«عكاظ» التي زارته في المستشفى حيث يجري فحوصات روتينية ان المساعي مازالت تبذل في سبيل تطبيق كافة بنود اتفاقية دايتون للسلام مشيرا الى ان فترة السلام التي تتمتع بها البوسنة حاليا سوف تمكن الحكومة من اعادة البنية الاساسية للبوسنة اذا ما استمر الدعم لتحقيق ذلك. وعن حالته الصحية قال ان الفحوصات التي يجريها هي روتينية من اجل التأكد من صحته ولاداعي للقلق واشار الى انه سيمارس مهام عمله كرئيس خلال فترة وجوده بالمستشفى.

«طالع ص٤»

العقل زينة

○ هل شاهدت ماريا «مرسيدس»؟
– شاهدت ماريا «ونيت»!!

***

○ العرب في «منعطف» تاريخي:
– من... عطف؟

***

○ لماذا يفخخون «الحياة»؟
– لأنهم زبائن «الموت».

***

○ المرايا... فضيحة الوجه!!

***

○ لماذا ترتدين «السواد» الآن؟
– لأنني ارتديت البياض طويلاً..

***

○ ما رأيك في «البندقية»؟
– مدينتي المفضلة!!
○ و«الرصاصة»؟
– لا تصلح للسكن...

***

○ المرأةُ شجرةُ البيت...
– والشجرةُ.. امرأةُ الأرض...

***

○ الصمتُ أكبر صفقة مع الأغبياء...

***

○ لماذا لا «تدخّن»؟
– لستُ مدخنة...

***

○ رأسك يحتاج الى تغطية...
– وكذلك قلبي...

***

○ هل هو «مثقف» عضوي؟
– نعم...
○ كيف عرفت؟!
– كلامه جميل..
○ وأفعاله؟!
– رديئة...

***

○ عاقل

سلطانه السديري تروى ذكرياتها الرمضانية

« نون النسوة ص ٢٤ »

ملحق شهر الخيرات

٨ صفحات مجانا مع العدد
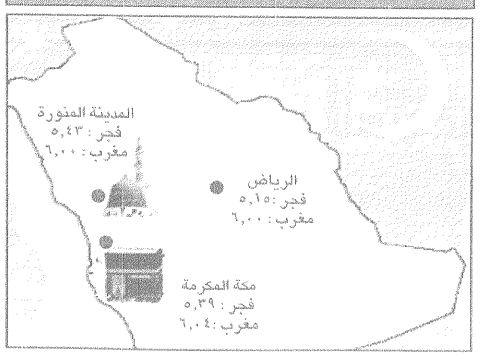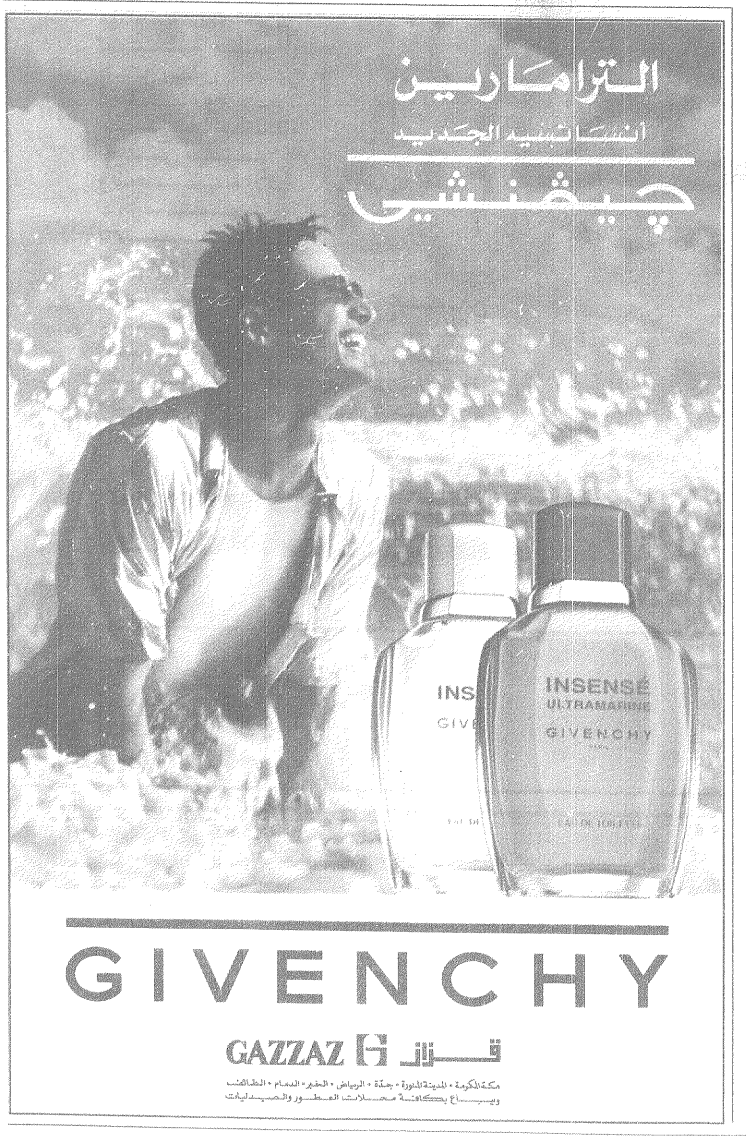
مفكرة «عكاظ» الرمضانية