بسم الله الرحمن الرحيم

عكاظ
OKAZ

جريدة سياسية يومية

● العدد ٨٤٩٨ ـ الخميس ٢٠ ربيع الاول ١٤١٠ هـ ـ (٢٧ الميزان ١٣٦٨ هـ ش) الموافق ١٩ اكتوبر ١٩٨٩ م ● السنة الثلاثون [٢٠] ٢٠ صفحة ● OKAZ Jeddah, Rabi-ul-Awwal 20, 1410 (Libra 27, 1368) Thursday October 19, 1989. No. 8498 — 30 years ●

● برقية لخادم الحرمين من وزراء الشباب والرياضة العرب : نؤيد تنفيذ حكم الله في المجرمين « ص ١٧ »

مقتل واصابة ٩٢٢ شخصاً في زلزال عنيف بكاليفورنيا

حرائق وانهيارات وأمريكا تقبل عروض المساعدة

عكاظ ـ « استماع » وكالات الانباء ـ « واشنطن كاليفورنيا ـ باريس » :

قتل ٢٧٢ شخصا واصيب ٦٥٠ اخرون حسب حصيلة رسمية للزلزال الذى ضرب سان فرانسيسكو والمناطق المحيطة بها فى ولاية كاليفورنيا الامريكية مساء امس الاول .

وقد وقعت هزات ارضية فى المنطقة المنكوبة فى اعقاب الزلزال المدمر .. وقال الرئيس الامريكي بوش ان ضحايا الزلزال سوف يتلقون كل عون يحتاجونه باعتبار ان هذه المنطقة منطقة منكوبة من الدرجة الاولى وارسل بوش نائبه دان كويل ووزير المواصلات صامويل سكيتز الى المنطقة .

واعربت الولايات المتحدة امس عن شكرها للتعاطف الذى ابدته دول اجنبية عديدة وعروض المساعدة التى تقدمت بها بعد الزلزال وقال الناطق باسم البيت الابيض مارلين فيتزووتر « اذا كانت هذه البلدان تستطيع المساعدة فنحن نقبلها بسرور »

وقد ادى الزلزال الذى بلغت قوته ٦٫٥ درجات على مقياس ريختر المكون من ٩ درجات الى انقطاع خطوط الهاتف والكهرباء وتفجر انابيب المياه وتسرب الغاز وتهاوى الطريق الرئيسى تحت عجلات السيارات .. واهتزت ناطحات السحاب وتساقط عدد من المبانى وتحطمت الكبارى واشتعلت الحرائق .

واكد عالم الزلازل الفرنسى المشهور كلود البفر ان زلازل اخرى ستضرب كاليفورنيا خلال ٤٨ ساعة كما ان زلزالا عنيفا آخر سيضربها قبل نهاية هذا القرن .

« تفاصيل وصور ص ٤ و ٥ »

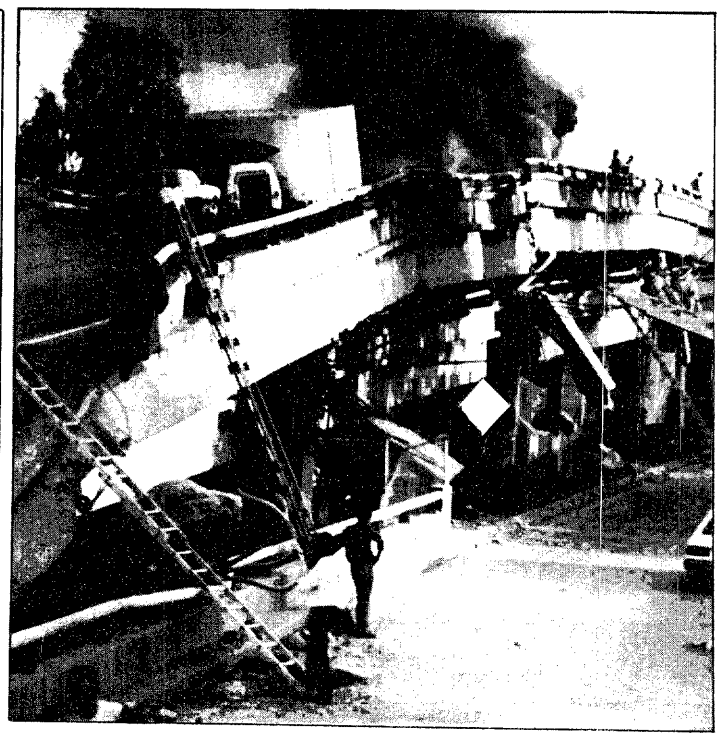

اثار الدمار الذى احدثه الزلزال العنيف الذى ضرب كاليفورنيا
(صورة خاصة بالتعاون مع ا . ب)

تجسيداً لاهتمام ورعاية خادم الحرمين الشريفين :

سمو ولي العهد وسمو الأمير سلطان يزوران الشريوى

والد الشريوى لـ عكاظ : الرعاية الأبوية ليست غريبة من ولاة أمرنا

عبدالله العريفج (الرياض) :

قام صاحب السمو الملكي الامير عبدالله بن عبدالعزيز ولي العهد ونائب رئيس مجلس الوزراء ورئيس الحرس الوطني بعد ظهر امس بزيارة الشاب السعودي عبدالرحمن احمد الشريوى الذي يتلقى عناية طبية وعلاجية مميزة في مستشفى القوات المسلحة بالرياض ، وذلك على اثر اصابته في حادث اعتداء اجرامي بانقره يوم الاثنين الماضي .

وعقب أن اطمأن سمو ولي العهد على صحة الشاب الشريوي وجه سموه المسئولين بتكثيف العناية الطبية اللازمة لحالته .

وكان في استقبال سموه لدى وصوله الى المستشفى العقيد طبيب خلف بن ردن المطيري مدير مستشفى القوات المسلحة بالرياض بالنيابة والدكتور رشيد الكحيمى مدير الادارة الطبية بالمستشفى وعدد من كبار المسئولين .

وكان صاحب السمو الملكي الامير سلطان بن عبدالعزيز النائب الثاني لرئيس مجلس الوزراء» ووزير الدفاع والطيران والمفتش العام قد قام بزيارة مماثلة للشاب الشريوي اطمأن خلالها على حالته متمنيا سموه الشفاء العاجل له .

واعربت أسرة الشاب الشريوي عن عميق امتنانها لسمو ولي العهد وسمو الأمير سلطان بن عبدالعزيز لاهتمامهما البالغ بابنهم .

وقال السيد احمد الشريوي والد الشاب عبدالرحمن لـ (عكاظ) اننا مهما قلنا من كلمات لانستطيع ان نعبر عن امتناننا وعميق شكرنا لسمو ولي العهد وسمو النائب الثاني حيث كان لزيارتي سموهما الأثر البالغ في نفوس الاسرة .

اهتمام ابوى

واوضح ان هذا الاهتمام البالغ بابنه ليس بمستغرب مؤكدا انه يأتي امتدادا لاهتمام ورعاية خادم الحرمين الشريفين الملك فهد بن عبدالعزيز حفظه الله بالجميع .

ومن جهة ثانية علمت (عكاظ) ان حالة الشريوى في تحسن مضطرد وانه سيتم خلال اليومين القادمين تركيب اطراف صناعية له كبديل عن أرجله التي فقدها بعد وقوع الحادث الاجرامى المؤلم .

كما علمت ان الشريوى لديه القدرة على الحديث والمخاطبة بصفة عادية الأمر الذي سيساعد في تحسن حالته الصحية بشكل مرض .

وانه سيظل تحت الرعاية الطبية الفائقة داخل المستشفى لبعض الوقت .

سمو ولي العهد

سمو الأمير سلطان

سمو ولي العهد يستقبل المواطنين

ووزراء مالية مجلس التعاون وجنيفان

و . ا . س (الرياض) :

استقبل صاحب السمو الملكي الأمير عبدالله بن عبدالعزيز ولي العهد ونائب رئيس مجلس الوزراء ورئيس الحرس الوطنى امس فى مكتب سموه برئاسة الحرس الوطنى جموعا من المواطنين وسعادة سفير الجمهورية التونسية لدى المملكة محمد جنيفان واصحاب المعالى وزراء المالية والاقتصاد بمجلس التعاون لدول الخليج العربية اعضاء لجنة التعاون المالى والاقتصادى بدول المجلس .

[طالع ص ٢]

فرنسا تبيح الحجاب في المدارس

واس ـ باريس :

اعلن وزير التعليم الفرنسى ليونيل جوسبان رفضه استبعاد الطالبات المسلمات من المدارس الفرنسية لارتدائهن الحجاب . وقال ان مثل هذا الاجراء غير جائز مشيرا الى ان ارتداء الحجاب يجب ان لايؤدى لطرد احد .

سمو الأمير سلطان يتلقى برقيتي استنكار من ابن شاكر واربكان :

مسئولون مصريون لـ عكاظ :

محاولة اغتيال الشريوى إرهاب يجب التصدى له دولياً

فتحي صالح ـ منصور عطية (القاهرة) ـ واس (الرياض) :

تلقى صاحب السمو الملكي الامير سلطان بن عبدالعزيز النائب الثاني لرئيس مجلس الوزراء ووزير الدفاع والطيران والمفتش العام برقية من رئيس الوزراء الاردني الشريف زيد بن شاكر اعرب فيها باسمه واسم الحكومة الاردنية عن بالغ الاستنكار وشديد الألم للحادث الذي تعرض له الموظف بمكتب الملحق العسكري السعودي في انقرة عبدالرحمن الشريوي .

كما تلقى سمو الامير سلطان برقية استنكار مماثلة من البروفيسور الدكتور نجم الدين اربكان رئيس حزب الرفاه بتركيا .

من جهة ثانية اكد مصدر مسئول بالخارجية المصرية وعدد من المسئولين العرب لـ « عكاظ » ان جريمة محاولة اغتيال الشريوي في انقرة محل استنكار الجميع لانها مخالفة صريحة لكافة الاعراف والقوانين الدولية وارهاب يجب التصدى الدولي له .

وقال المصدر المصرى وكل من السادة مصطفى خليل رئيس لجنة العلاقات الخارجية بالحزب الوطنى الحاكم في مصر ورئيس الوزراء الأسبق ومحمد ابراهيم كامل وزير الخارجية المصري الأسبق واحمد حمروش رئيس اللجنة المصرية للتضامن الافرو اسيوى وعبدالرحمن الصلح سفير لبنان بالقاهرة ان هذا الحادث الاجرامى اسلوب ارهابى مرفوض

(تفاصيل ص ٢ ـ ٥)

الخرطوم : عزل حاكم الاقليم الشرقى واطلاق ١٧٤ سجينا

رويتر ـ د . ب . ا ـ الخرطوم :

عزل مجلس قيادة الثورة فى السودان اللواء بكرى موسى حاكم الاقليم الشرقى لتبديده اموالا للدولة .

ولم يذكر راديو ام درمان الذى اذاع مرسوما بهذا الشأن اصدره الفريق عمر البشير رئيس مجلس قيادة الثورة ماذا كان اللواء بكرى الذى اعفى من منصبه واحيل الى التقاعد سيقدم للمحاكمة ..

وقال متحدث باسم المجلس ان اللواء بكرى أسرف فى الانفاق على ترميم منزله ومنازل مساعديه واستخدم طهاة وخدما اخرين لخدمته وخدمة نوابه ودفع اجورهم من اموال الدولة .. ومن ناحية ثانية استبعد الفريق البشير امكانية عودة الحياة الحزبية بالسودان .

واصدر الفريق البشير قرارا اخر باعادة اللواء على المعاش يوسف بشير سراج الى الخدمة وتعيينه حاكما للاقليم الشرقى . وامر الفريق البشير باطلاق سراح ١٧٤ سجينا

عزل هونيكر .. وخليفته يذكر

كلمة "الاصلاح" مرة واحدة فى خطابه

وكالات الانباء ـ برلين الشرقية :

تعهد الزعيم الالمانى الشرقى الجديد ايجون كرينز الذى عين سكرتيرا عاما للحزب الشيوعى خلفا لاريك هونيكر بالعمل من اجل احداث تغييرات فى الدولة وقال ان الحزب جاد فيما يتعلق بالاصلاح

وانتقد كرينز الذين يريدون « اصلاح المانيا الشرقية بدفعها الى تصرفات رأسمالية » ولم يذكر كلمة اصلاح سوى مرة واحدة فى خطابه الذى دام ساعة .

وقد اثار اختيار كرينز خلفا لهونيكر الذى فقد مناصبه كرئيس للدولة وكسكرتير للحزب وكرئيس للمجلس الوطنى للدفاع ردود فعل عالية

« تفاصيل ص ٤ »

حذر بالاسواق العالمية عقب الاعلان عن العجز التجارى الأمريكى

واس ـ رويتر ـ ا . ف . ب ـ د . ب . ا ـ « نيويورك ـ طوكيو ـ فرانكفورت » :

اتسم أداء حركة التعامل في بورصات الاوراق المالية العالمية امس بالتذبذب وعدم الاستقرار في اعقاب الاعلان عن ارتفاع العجز في الميزان التجارى الامريكى لشهر اغسطس الماضى بنسبة ٣١٪ مقارنة بشهر يوليو الماضى .

وتراجعت اسعار الاسهم في بورصة وول ستريت بنيويورك مساء امس الاول (بتوقيت المملكة) وانخفض مؤشر داو جونز بمقدار ١٨٫٦٥ نقطة . وقد اتسمت حركة التداول بالضعف والحذر مقارنة بحركة السوق يوم الاثنين الماضى .

اما في بورصة طوكيو فقد ارتفعت اسعار الاسهم قليلا ولكن معدل التداول كان ضعيفا .

وقد اقفل مؤشر شيكاي ٥٢٧٫٣٩ نقطة . وقد تشهد الدولار تراجعا طفيفا في سوقى طوكيو وفرانكفورت .

تفاصيل ص ٥ »

في السر

اتصالات عاجلة اجرتها منظمة التحرير الفلسطينية مع المسئولين فى مكاتبها باوروبا للتحذير من امكانية تعرضهم لمحاولات اغتيال من « الموساد » الاسرائيلية وفق مخطط صهيونى غادر

اليوم في عكاظ

● خادم الحرمين يتلقى مزيدا من برقيات التأييد لتنفيذ حكم الله فى المجرمين . « احداث الوطن ص ٢ »

□□□

● م. الشريمي : مستعدون لتعديل أي خطأ في فاتورة الكهرباء : « سوق عكاظ ص٣ »

□□□

● البرلمانيون في الطائف يقيمون المقترحات المعروضة للاتفاق « احداث الساعة ص ٥ »

□□□

● مصاب بالهربس : سحقتني الخطيئة ، فكيف السبيل للتكفير : « الفكر الاسلامي ص٦ »

□□□

● هذا جزا اللي بالحرم يزرع الغام : « اريج الوطن ص١٠ »

□□□

● بدر بن عبدالمحسن: لامجال للغزل .. فالشعر لم يعد مسخرا للمعاناة الذاتية : « اريج الوطن ص١١ »

□□□

● الرئيس اليمنى يفتتح مخازن تبريد الاعناب باليمن : « الوطن العربي ص١٢ »

□□□

● ماهي اسباب الناصور البولي : « هو وهي ص١٣ »

□□□

● نجيب محفوظ.. نوبل أقل جائزة حصلت عليها : « ثقافة وفن ص١٤ »

□□□

● القادسية والرياض يتطلعان لكأس البطولة « عكاظ الرياضية ص١٨ »

□□□

● ٨ مباريات في دوري كرة اليد « الممتاز » و « الاولى » .. اليوم: « عكاظ الرياضية ص١٨ »

.. وغداً

● انعدام وسيلة تسويق المحاصيل الزراعية .. يخل بموازين العرض والطلب .. « الوطن ».

□□□

● الشباب يدفعون اتهامهم بعدم الاستعداد للعمل .. « سوق عكاظ ».

□□□

● خبراء الاقتصاد يتحدثون لـ « عكاظ » عن الكشف الذى أحرزته ارامكو عن مكمن الغاز بشرق الرياض . « المال والاقتصاد »

أسعار العملات بالريال
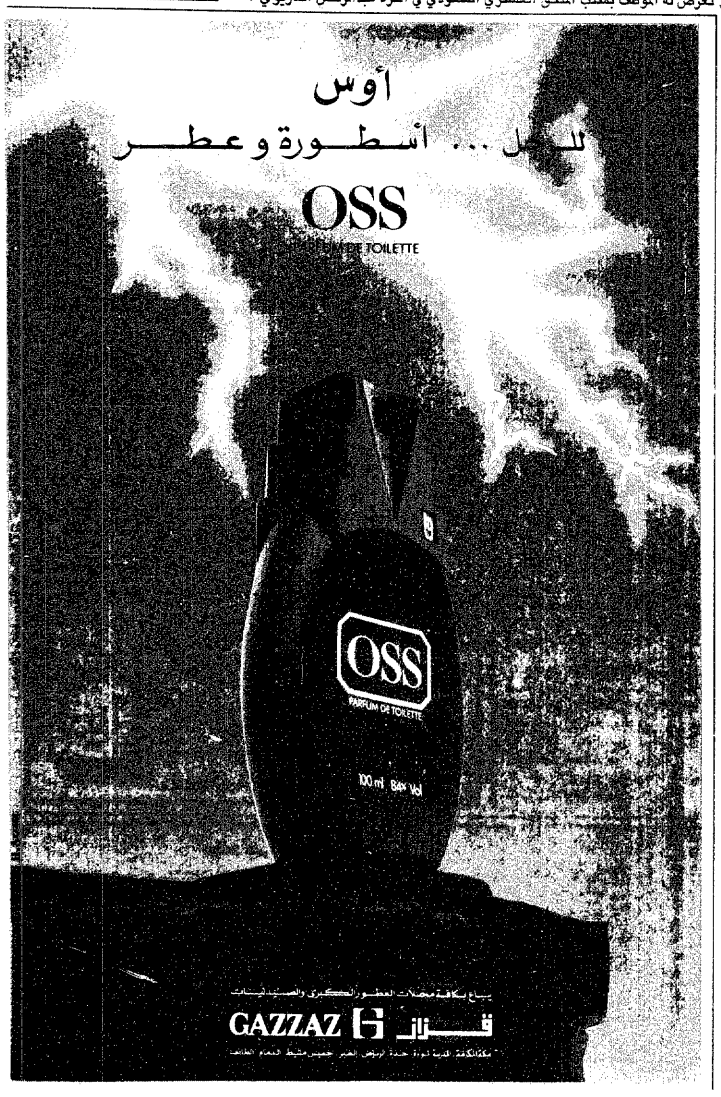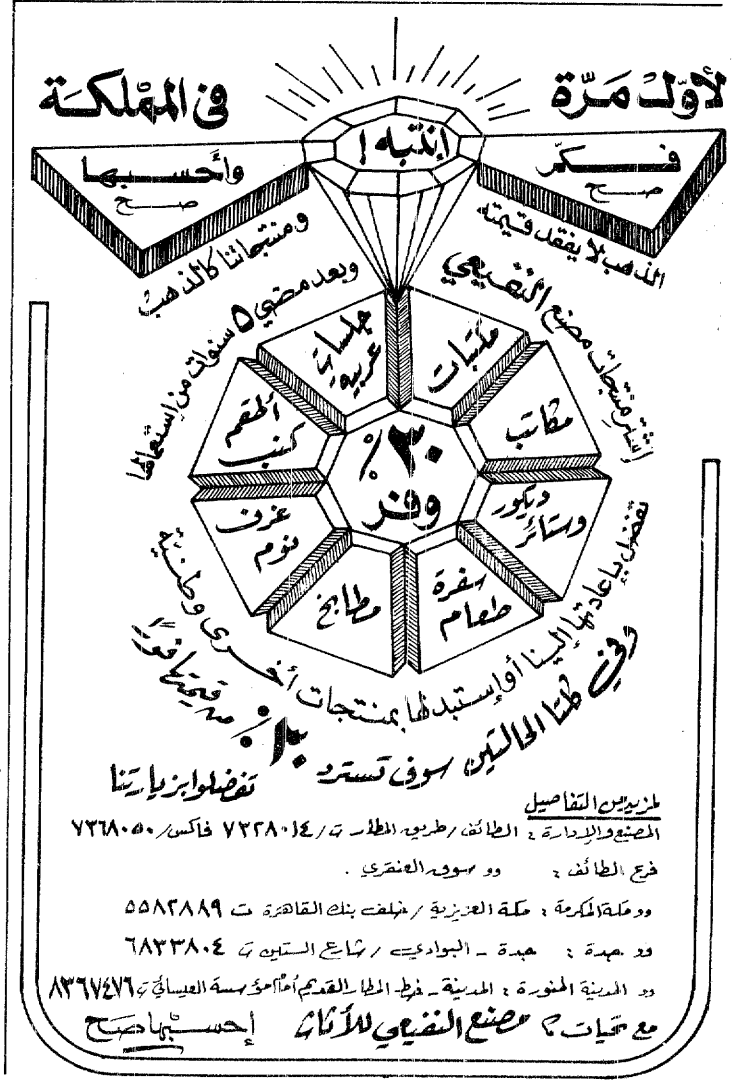
ريال يمني	٠٫٢٨٤٦
دينار يمنى جنوبي	١٠٫٩٣
جنيه مصري	١٫٤٤٧
ليرة لبنانية	٠٫٠٠٨٢
دينار أردنى	٥٫٤٣٥
دولار أمريكي	٣٫٧٥
جنيه استرليني	٥٫٩١١٥
مارك الماني	٢٫٠١١
فرنك فرنسي	٠٫٥٩١٥
ين ياباني	٠٫٠٢٦٤