بحضور سمو ولي العهد:

المليك المفدى يستقبل الامراء والعلماء وابن جبير والوزراء والعراقي والمسؤولين والمواطنين

واس ـ الرياض:

استقبل خادم الحرمين الشريفين الملك فهد بن عبدالعزيز آل سعود ـ حفظه الله ـ في الديوان الملكي بقصر اليمامة مساء امس اصحاب السمو الملكي الامراء واصحاب الفضيلة العلماء والمشايخ ومعالي رئيس مجلس الشورى واصحاب المعالي الوزراء وكبار المسؤولين وجمعا غفيرة من المواطنين الذين قدموا للسلام عليه ايده الله وتهنئته بشهر رمضان المبارك.

كما استقبل خادم الحرمين الشريفين معالي الامين العام لمنظمة المؤتمر الاسلامي الدكتور عزالدين العراقي بمناسبة تعيينه في منصبه الجديد. وقدم معاليه تهانيه لخادم الحرمين الشريفين بحلول شهر رمضان الكريم.

كما استقبل خادم الحرمين الشريفين الملك فهد بن عبدالعزيز آل سعود اصحاب السعادة سفراء دول مجلس التعاون لدول الخليج العربية المعتمدين لدى المملكة الذين قدموا التهاني والتبريكات للملك المفدى بحلول شهر رمضان المبارك.

وقد شكرهم خادم الحرمين الشريفين ـ رعاه الله ـ على مشاعرهم الفياضة متمنيا من الله عز وجل ان يعيده عليهم وعلى شعب المملكة العربية السعودية عامة وعلى الامتين العربية والاسلامية باليمن والخير والبركات. وحضر الاستقبالات صاحب السمو الملكي الامير عبدالله بن عبدالعزيز ولي العهد نائب رئيس مجلس الوزراء ورئيس الحرس الوطني وصاحب السمو الامير محمد بن عبدالله بن جلوي وصاحب السمو الملكي الامير مشعل بن عبدالعزيز وصاحب السمو الملكي الامير سلطان بن عبدالعزيز النائب الثاني لرئيس مجلس الوزراء وزير الدفاع والطيران والمفتش العام وصاحب السمو الملكي الامير متعب بن عبدالعزيز وزير الاشغال العامة والاسكان وصاحب السمو الملكي الامير مشاري بن عبدالعزيز وصاحب السمو الملكي الامير بدر بن عبدالعزيز نائب رئيس الحرس الوطني وصاحب السمو الملكي الامير نايف بن عبدالعزيز وزير الداخلية وصاحب السمو الملكي الامير سلمان بن عبدالعزيز امير منطقة الرياض وصاحب السمو الملكي الامير سطام بن عبدالعزيز نائب امير منطقة الرياض وصاحب السمو الملكي الامير احمد بن عبدالعزيز نائب وزير الداخلية. وقد تناول الجميع طعام العشاء على مائدة خادم الحرمين الشريفين.

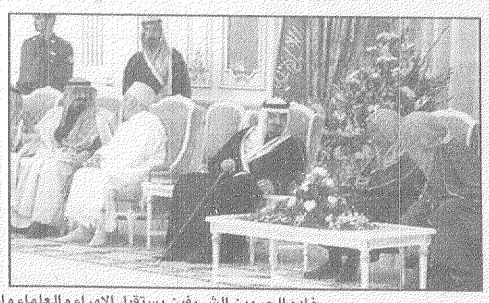

خادم الحرمين الشريفين يستقبل الامراء والعلماء وابن جبير والوزراء والعراقي والمسؤولين والمواطنين

ابناء الفقيد تلقوا تعازي الأمراء والوزراء وكبار المسؤولين

المليك المفدى وسمو ولي العهد وسمو النائب الثاني يعزون في الشيخ ابو ساق

عبدالله آل هتيلة ـ نجران:

خادم الحرمين الشريفين الملك فهد بن عبدالعزيز يحفظه الله بعث برقية عزاء ومواساة الى ابناء الشيخ حسين بن جابر ابو ساق الذي انتقل الى رحمة الله تعالى بعد معاناة طويلة مع المرض.

وقد عبر يحفظه الله عن تعازيه ومواساته لأفراد اسرة الفقيد داعيا الله سبحانه وتعالى ان يتغمد الفقيد بواسع رحمته ومغفرته وان يسكنه فسيح جناته ويلهم اله وذويه الصبر والسلوان.

كما بعث صاحب السمو الملكي الامير عبدالله بن عبدالعزيز نائب رئيس مجلس الوزراء ورئيس الحرس الوطني برقية مماثلة لأبناء الشيخ حسين ابو ساق عبر فيها عن صادق مواساته لهم في فقيدهم الغالي داعيا له بالرحمة والمغفرة.

كما تلقى ابناء الفقيد برقيات عزاء ومواساة من صاحب السمو الملكي الامير سلطان بن عبدالعزيز النائب الثاني لرئيس مجلس الوزراء ووزير الدفاع والطيران والمفتش العام وصاحب السمو الملكي الامير نايف بن عبدالعزيز وزير الداخلية وسمو نائبه صاحب السمو الملكي الامير احمد بن عبدالعزيز وصاحب السمو الملكي الامير خالد الفيصل امير منطقة عسير وصاحب السمو الملكي الامير محمد بن نايف بن عبدالعزيز وكذلك من معالي امير منطقة نجران سابقا الامير فهد بن خالد السديري.

كما تلقى ابناء الفقيد برقيات عزاء ومواساة من اصحاب المعالي الوزراء وامراء المناطق ومحافظي المحافظات بالمملكة. ومشائخ واعيان القبائل.

وقد عبر ابناء الفقيد الشيخ/ حسين بن جابر ابو ساق عن عميق شكرهم وامتنانهم لخادم الحرمين الشريفين وسمو ولي عهده الامين وسمو النائب الثاني والاسرة المالكة على مواقفهم النبيلة التي تؤكد عمق التلاحم بين القيادة والشعب. كما شكروا كل من واساهم في مصابهم من اصحاب المعالي الوزراء والمسئولين والمشايخ والاعيان.

ناقش محضر اللجنة الثقافية التعليمية

الأمير فهد بن سلطان يرأس جلسة مجلس تبوك

عطا الله المروائي ـ تبوك:

صاحب السمو الملكي الامير فهد بن سلطان بن عبدالعزيز امير منطقة تبوك رئيس مجلس المنطقة رأس مساء امس الاحد بمقر المجلس الجلسة الافتتاحية لاعمال الدورة الاولى للمجلس الحالي بحضور وكيل امارة منطقة تبوك ونائب رئيس المجلس احمد الخريصي واعضاء المجلس.

اوضح ذلك لـ «عكاظ» امين عام المجلس صالح الغفيلي موضحا ان صاحب السمو الملكي الامير فهد بن سلطان رفع في بداية الاجتماع باسمه وباسم اعضاء المجلس اسمى آيات التهاني لمقام خادم الحرمين الشريفين وسمو ولي عهده وسمو النائب الثاني بمناسبة شهر رمضان المبارك داعيا الله سبحانه وتعالى ان يحفظ لهذه البلاد امنها واستقرارها.

ثم شرع المجلس في مناقشة جدول اعماله مستهلا ذلك بمناقشة محضر اللجنة الثقافية التعليمية الرياضية المتضمن احتياجات المنطقة من افرع التعليم العالي ورأى المجلس بان تقوم اللجنة المختصة باعداد دراسة موسعة للموضوع تشمل كافة الاحتياجات من الكليات العلمية والتقنية بحيث تعرض النتيجة خلال الجلسة القادمة للمجلس.

كما ناقش المجلس محضر لجنة الخدمات والمرافق بشأن احتياجات بعض قرى المنطقة لتوفير الخدمات البريدية ومن ضمنها ايجاد مكاتب للبريد ورأى المجلس الكتابة بشأن هذه الاحتياجات الى وزارة البرق والبريد والهاتف لاتخاذ اللازم حيال افتتاح هذه المكاتب. ومضى الغفيلي قائلا ان المجلس اطلع على ما اعتمد للمنطقة من مشاريع وما رصد لتنفيذها من مبالغ ضمن ميزانية بلدية المنطقة ومصلحة المياه والصرف الصحي والمتمثلة فيما يلي:

المشاريع الجديدة ٨١ مليون ريال، المشاريع تحت التنفيذ ١٠٤ ملايين ريال، الاعتمادات الجديدة للصيانة ٣٣ مليون ريال وذلك على النحو التالي:

بلدية املج: مشاريع سفلتة مليونان، تسوير مقابر ١,٢ مليون، مشاريع تحت التنفيذ ١٠ ملايين.

بلدية تبوك: تصريف المياه السطحية ١٠ ملايين ريال، سفلتة ١٠ ملايين ريال، ايصال التيار الكهربائي لمحطة التنقية ١١ مليونا، سفلتة للقرى ٣ ملايين ريال، مشاريع قائمة وتحت التنفيذ ٢٥ مليونا، مصلحة المياه والصرف السطحي بتبوك: شبكات تصريف صحي ٣ ملايين ريال، شبكات مياه ٥ ملايين ريال، مشاريع تحت التنفيذ ٢٥ مليونا.

بلدية ضباء: سفلتة بضباء وقراها مليونا ريال، شبكات مياه ٥ ملايين ريال، مشاريع قائمة (تحت التنفيذ) ٩ ملايين ريال.

بلدية الوجه: شبكات مياه ٢,٥ مليون ريال، سفلتة للقرى ٣ ملايين، مشاريع تحت التنفيذ ١٢ مليون ريال.

المجمع القروي بالبدع: سفلتة طرق للقرى ١,٤ مليون ريال، مشاريع تحت التنفيذ ٤ ملايين ريال.

بلدية تيماء: سفلتة طرق ٢,٥ مليون ريال، تسوير مقابر ١,٢ مليون ريال، مشاريع تحت التنفيذ ١٠ ملايين ريال.

بلدية حقل: شبكات مياه ٤ ملايين ريال، سفلتة ٢,٦ مليون ريال، مشاريع تحت التنفيذ ٩ ملايين ريال.

سمو الامير سلطان عقب رئاسته اجتماع الاختيار لجائزة الملك فيصل

لجان الجائزة تعمل وفق مبادىء محددة هدفها صالح الاسلام والمسلمين

عبدالله الغامدي، واس-الرياض:

أوضح صاحب السمو الملكي الامير سلطان بن عبدالعزيز النائب الثاني لرئيس مجلس الوزراء ووزير الدفاع والطيران والمفتش العام ان لجان اختيار الفائزين بجائزة الملك فيصل العالمية تعمل وفق مبادىء محددة هدفها صالح الاسلام والمسلمين. وقال سموه «ان اللجان موفقة في اختيارها». جاء ذلك في رد لصاحب السمو الملكي الامير سلطان بن عبدالعزيز على اسئلة الصحفيين عقب رئاسته مساء امس «الاحد» اجتماع لجنة الاختيار لجائزة الملك فيصل العالمية لخدمة الاسلام والمسلمين لهذا العام.

واشار سموه الى ان الشخصية الفائزة بالجائزة لهذا العام سيعلنها صاحب السمو الملكي الامير خالد الفيصل المدير العام لمؤسسة الملك فيصل الخيرية ورئيس هيئة الجائزة في مؤتمره الصحفي الذي سيعقده عقب انتهاء جميع اللجان من اختيار الفائزين في مجالات الجائزة المختلفة ان شاء الله. واجاب سمو الامير سلطان بن عبدالعزيز على سؤال عما اذا كانت هناك نية للنظر في النظام التقاعدي المعمول به في القطاعين المدني والعسكري اجاب قائلا «ان اعادة النظر في الانظمة محل نظر الدولة دائما لكن هذا لا يعني ان هناك يوما او شهرا محددا للنظر فيها».

وعن زيارة سموه لفرنسا وما اذا كان سيتخللها عقد صفقات اسلحة قال سمو الامير سلطان بن عبدالعزيز «ان الزيارة قائمة لكن لم يحدد موعدها بعد اما بشأن الصفقات فالزيارات دائما تكون لتعزيز العلاقات ومتابعتها ولا تعني الصفقات الخيرية بالرياض. وكان في استقبال سموه لدى وصوله صاحب السمو الملكي الامير خالد الفيصل بن عبدالعزيز امير منطقة عسير رئيس هيئة الجائزة ومدير عام مؤسسة الملك فيصل الخيرية وسمو الامير بندر بن سعود بن خالد آل سعود امين عام مؤسسة الملك فيصل الخيرية وامين عام جائزة الملك فيصل العالمية الدكتور عبدالله العثيمين وعدد من المسئولين بالمؤسسة. وحضر الاجتماع اصحاب السمو والمعالي الامير خالد الفيصل بن عبدالعزيز امير منطقة عسير نيابة عن صاحب السمو الملكي الامير عبدالله الفيصل بن عبدالعزيز رئيس مجلس الامناء والشيخ محمد سيد طنطاوي شيخ الازهر ومعالي رئيس مجلس الشورى الشيخ محمد بن ابراهيم بن جبير ومعالي الامين العام لرابطة العالم الاسلامي الدكتور عبدالله صالح العبيد ومعالي امين منظمة المؤتمر الاسلامي الدكتور عزالدين العراقي ومعالي امير مجمع الفقه الاسلامي الحبيب بن خوجه وامين عام الجائزة الدكتور عبدالله العثيمين.

ومن ناحية اخرى استأنفت لجان الاختيار لجائزة الملك فيصل العالمية اجتماعاتها امس بمقر الامانة العامة للجائزة في الرياض وذلك بعقد جلستين الاولى صباحية والثانية مسائية.

وقد واصلت اللجان خلال الجلستين مداولاتها لاختيار الفائزين في فروع الجائزة الرابعة وهي الدراسات الاسلامية والادب العربي والطب والعلوم.

ومن المقرر ان تواصل لجان الاختيار للجائزة بفروعها الاربعة اجتماعها اليوم بعقد جلسة العمل الرابعة وجلسة العمل الخامسة فيما تعقد جلساتها الختامية غدا الثلاثاء بمشيئة الله.

سمو الامير سلطان لدى رئاسته اجتماع للجنة الاختيار لجائزة الملك فيصل العالمية

تصوير : خالد السيد

الاميرة فهدة بنت سعود تفتتح معرض القمة

سلوى خميس ـ جدة

تحت رعاية صاحبة السمو الملكي الاميرة فهدة بنت سعود بن عبدالعزيز يتم مساء بعد غد الاربعاء افتتاح معرض القمة بالمركز السعودي للفنون التشكيلية بجدة.

وتشارك في المعرض نخبة من الفنانات السعوديات في مجال المهارات الفنية الراقية مثل الرسم على البورسلين الذي تقدمه الفنانة سناء صبان. والرسم على الحرير والزجاج لعائشة الخالدي..

كما تقدم الفنانة هند باعشن حليا واكسسوارت سعودية ملحمة بالحجارة الكريمة وتتميز ريم الشريف بفن الديكوباج وهو فن فرنسي امتازت بتقديمه بالطريقة السعودية بقص صور من التراث السعودي ولصقها على الاجسام المختلفة مثل الخشب والحديد والنحاس والزجاج..

هذا بالاضافة الى مشاركة عدد كبير من الفنانات لاول مرة مثل عواطف عون التي تقدم عددا من الاكسسورات والنقوش الاسلامية. وبالنقش على المعدن والفضة «إيثان» تقدمه فاطمة ياعظيم. وتقدم نبيلة قطاني وروابي شهواني عرضا فنيا للمشغولات اليدوية والمنزلية مثل صناديق العاب الاطفال واواني الزهور والزرع وغيرها...

كما سيكون هناك عرض للاقمشة الهندية بطريقة تخدم الديكور السعودي تقدمه ندى الاتاسي..

يستمر المعرض اربعة ايام خاصة للسيدات..

منح درجة الدكتوراه وتعيين اعضاء بهيئة التدريس

العنقري يرأس مجلس جامعة ام القرى

محمد بوش ـ مكة المكرمة:

معالي وزير التعليم العالي نائب رئيس مجلس التعليم العالي رئيس مجلس جامعة ام القرى الدكتور خالد بن محمد العنقري رأس امس الجلسة الثالثة لمجلس الجامعة التي عقدها وذلك بحضور معالي مدير الجامعة الدكتور سهيل بن حسن قاضي نائب رئيس المجلس والامين العام لمجلس التعليم العالي والجامعات الدكتور محمد بن سعد السالم ووكلاء الجامعة وامين مجلس الجامعة وعمداء الكليات والمعاهد والعمادات المساندة. وقد افتتح معالي رئيس المجلس الجلسة بحمد الله والصلاة والسلام على رسوله الكريم .. ثم استعرض الموضوعات المدرجة على جدول الاعمال واتخذ حيالها القرارات المناسبة ومنها:

اولا: منح الدرجات العلمية لبعض طلاب وطالبات الدراسات العليا وهم:

درجة الدكتوراه

عبدالرحمن عبدالعزيز الحصين.

كما وافق المجلس على منح درجة الماجستير لكل من: عبدالرحمن حسين الغامدي. عابد بن عبدالرزاق الغربي. سمير عبدالعزيز احمد آل عبدالعظيم. خيرية عمر هوساوي. سعد عويض العتيبي. خالد سعيد الغامدي. سالم سعيد جبار. سعد معتوق النبيتي. علي عبدالله الشهراني. جميل شرف البركاتي. حماد احمد الغامدي. خالد محمد العتيبي. سعد يحيى آل عايض. منصور عايض الشمراني. خالد سعد الحضيفي. سالم سعيد الشهري. مطلق هلال السنفيمي. علي محسن القحطاني. بلغيث حمد القوزي. عواطف احمد عقلان. فائزة عطا الله آل عبدالله. عبدان محمد العلياني. يحيى محمد حكمي. ايمان جواد النجار. عبدالرحمن محمد طحامه. ومنح درجة الدبلوم العام في التربية للطالب/ علي صالح مرعي آل مبارك. والموافقة على تمديد دراسة بعض طلبة الدراسات العليا بمرحلة الماجستير بالجامعة لانجازات الجامعة للعام ١٤١٦/١٤١٧هـ.

ثانيا: منح درجة الدكتوراه للمبتعثين التالية اسماؤهم:

عبدالله الميمان، د. ابتسام محمد قطاني، د. فائقة عباس سنبل، سمير عبدالحميد آشي، عزيزة عبدالرحمن العبدروس. والموافقة على ابتعاث معيد ومحاضر الى الخارج لاكمال الدراسات العليا وهما: المعيد/ حسن عبدالاله علي فدعق من قسم الهندسة الميكانيكية بكلية الهندسة والعمارة الاسلامية. المحاضر/ محمد حسن صقه علوي من قسم الهندسة المدنية بكلية الهندسة والعمارة الاسلامية. خامسا: ابتعاث المعيدة نورة احمد عمر باوزير بكلية التربية فرع الجامعة بمحافظة الطائف ابتعاثا داخليا الى جامعة الملك سعود بالرياض لتحضير درجة الماجستير.

سادسا: الموافقة على التقرير السنوي لانجازات الجامعة للعام ١٤١٦/١٤١٧هـ.

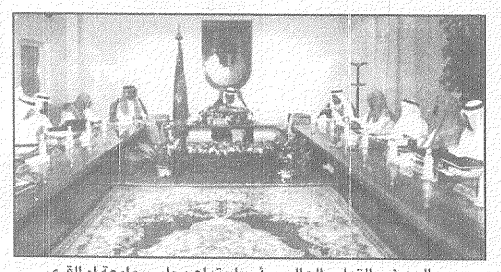

معالي وزير التعليم العالي يرأس اجتماع مجلس جامعة ام القرى

السديري ينوه بالعامري

محمد الدريبي ـ جازان:

معالي امير منطقة جازان الامير محمد بن تركي السديري وجه شهادة شكر وتقدير لفضيلة رئيس محاكم المنطقة المساعد الشيخ علي بن شبيان العامري اشاد فيها بالجهود المتميزة والاداء الفعال الذي اسهم به فضيلته للرفع من مستوى العمل برئاسة محاكم جازان وتهنئته على هذا الاداء المشرف وقد عبر فضيلة رئيس محاكم جازان المساعد عن تقديره لمعاليه على دعمه الدائم للمحاكم بالمنطقة ومتابعته المستمرة لجهودها مما يعينها ان شاء الله على اداء مهامها ومسؤولياتها على الوجه الاكمل في ظل القيادة الحكيمة لخادم الحرمين الشريفين «حفظه الله».

دورات جديدة بمهنى بيشة

عبدالله آل قمشة ـ بيشة

مركز التدريب المهني ببيشة يستقبل حالياً الراغبين الالتحاق ببرامجه التدريبية الصباحية للفصل الدراسي الثاني الذي سيبدأ في الثامن من شوال القادم.

مدير المركز سعد عبدالله الشمراني اوضح ان مدة الدراسة في هذه البرامج سنتان دراسيتان «٤» فصول دراسية تتخللها اجازات الربيع ونهاية العام الدراسي. مشيراً الى انه يشترط على المتقدم ان يكون سعودي الجنسية حاصلاً على مؤهل دراسي بحد ادنى «الابتدائية» وان يكون حسن السيرة والسلوك وخالياً من العاهات والا يقل عمره عن «١٥» عاماً والا يزيد عن «٤٥» عاماً واهاب بالراغبين الالتحاق بهذه البرامج مراجعة شؤون المتدربين بالمركز مصطحبين صورة من المؤهل الدراسي مع الاصل للمطابقة وصورة من البطاقة الشخصية او كرت العائلة مع الاصل للمطابقة وصورة من شهادة حسن السيرة والسلوك و٦ صور شمسية مقاس ٤×٦.

اجتماع للجنة الارشاد الاكاديمي

نادين رأسم ـ جدة:

لجنة برنامج الارشاد الاكاديمي بقسم الطالبات بجامعة الملك عبدالعزيز بدأت اجتماعاتها لمناقشة فعاليات البرنامج للفصل الدراسي الثاني من هذا العام ١٤١٧هـ والذي ستبدأ نشاطاته يوم الاحد التاسع من شوال المقبل وحتى الثاني عشر منه.

كما تم في اجتماع اللجنة الاخيرة وضع اللمسات النهائية لدليل اولياء الامور وحدد يوم السبت الثامن من شوال ـ اول ايام الدوام الرسمي ـ بعد اجازة عيد الفطر. موعدا للاجتماع الاخير للجنة والذي سيتم فيه التأكد من الاستعدادات الكاملة لفعاليات البرنامج الارشادي ولقاء الامهات.

تعيينات جديدة بشرطة منطقة مكة المكرمة

محمد عبده الذوساني ـ جدة:

مدير شرطة منطقة مكة المكرمة اللواء يحيى سرور الزايدي اصدر قرارا بتعيين المقدم محمد السليمي رئيسا لقسم حوادث الطرق والرائد معتوق الزهراني رئيسا لقسم الدراسات المرورية بشرطة منطقة مكة المكرمة ويأتي هذا التعيين بهدف دعم اقسام المرور بالدراسات العلمية لنفادي الحوادث المرورية المفجعة.

٢٢ بلاغا للهلال الاحمر ثمرة رمضان

عادل با صقر ـ جدة:

فرع الهلال الاحمر السعودي بجدة استقبل خلال يوم امس ٢٢ بلاغا منها ٧ بلاغات في الفترة الصباحية و ١٠ بلاغات في فترة ما بعد الظهر وحتى منتصف الليل و ٥ بلاغات بعد منتصف الليل وحتى صباح اليوم التالي.

ويذكر ان الحالات تم اسعافها الى مستشفى الملك فهد و مستشفى الملك عبدالعزيز و مستشفى الثغر و مستشفى الولادة والاطفال.

اجتماع تعليمي بمكة

احمد عامر سعد ـ مكة المكرمة

مدير عام التعليم بمنطقة مكة المكرمة سليمان عواض الزايدي رأس امس اجتماعا ضم رؤساء الاشراف التربوي والتدريب في كل من مكة المكرمة وجدة والطائف والليث والقنفذة وعقب الاجتماع اوضح الزايدي ان الاجتماع تناول مناقشة العديد من الموضوعات المدرجة على جدول الاعمال ومنها آلية الاشراف التربوي المقترحة ومنهجية العمل وفق الاجراءات الخاصة لاساليب التوجيه التربوي.

سفر يرأس اجتماع المؤسسة الاهلية للادلاء

حسن الشريف ـ المدينة المنورة:

معالي وزير الحج الدكتور محمود سفر يلتقي بعد غد الاربعاء مع اعضاء المؤسسة الاهلية للادلاء حيث يرأس معاليه الاجتماع الخاص لمناقشة الخطط التشغيلية للمؤسسة الاهلية للادلاء. وبحث الموضوعات الخاصة بالارتقاء بأداء الخدمات المقدمة لضيوف الرحمن وزوار مسجد الرسول الكريم صلى الله عليه وسلم.

ويذكر ان المؤسسة الاهلية للادلاء تستعد منذ فترة مبكرة لاستقبال موسم الحج للعام الجاري. حيث جندت الكوادر البشرية المؤهلة لانجاح مشروعاتها الخاصة بتقديم ارقى الخدمات لضيوف الرحمن وقد عقدت المؤسسة اجتماعات مكثفة مع بعثات الحج للدول العربية والدول الاسلامية وذلك لبحث سبل التعاون بين المؤسسة وتلك البعثات وقد حضر اجتماعات البعثات كل من رئيس مجلس ادارة المؤسسة عبدالوهاب ابراهيم فقيه والدكتور يوسف حواله وخير الدين محمد بعراوي العضو المسئول عن الاسكان وسامي جعفر فقيه امين السجلات والمهندس انور مصطفى الياس العضو المسئول عن العلاقات والبعثات.

العبودي استقبل وفد الجمعيات الصينية الاسلامية

احمد عامر سعد ـ مكة المكرمة:

معالي الامين العام المساعد لرابطة العالم الاسلامي الشيخ محمد بن ناصر العبودي استقبل صباح امس بمكتبه بمقر الرابطة بمكة المكرمة وفد اسلامية من الجمعيات الاسلامية بالصين الشعبية برئاسة السيد ليبه هونغ بين رئيس الجمعية الاسلامية لمقاطعة لبا وبينغ معالي الشيخ العبودي رحب بهم وتمنى لهم طيب الاقامة في مكة المكرمة مهبط الوحي. وتم في هذا اللقاء الاخوي بحث اوجه التعاون المشترك بين الرابطة والجمعيات الاسلامية في الصين الشعبية وبما يخدم المسلمين خاصة بعد الانفتاح الاخير الذي تشهده الصين الشعبية. من جهة ثانية توجه رئيس الوفد الصيني بالشكر لحكومة المملكة العربية السعودية ولرابطة العالم الاسلامي على حسن الاستضافة. واشاد بتطور العلاقات بين المملكة وجمهورية الصين الشعبية ونقل رئيس الوفد تحيات المسلمين في الصين لاخوانهم في المملكة العربية السعودية. وقال الشيخ ليبه: ان اوضاع المسلمين في الصين الشعبية جيدة وتحسنت كثيرا خلال السنوات القليلة الماضية، واصبح كل مسلم صيني يستطيع ممارسة شعائره الدينية الاسلامية على احسن وجه ممكن. تجدر الاشارة الى ان عدد المسلمين في الصين يناهز ٢٠ مليون مسلم.

اجراء عمليات جراحية بـ «المستشفى الجامعي»

سعيد النفيص ـ جدة:

مستشفى جامعة الملك عبدالعزيز الجديد يشهد صباح اليوم الاثنين اجراء عدد من العمليات الجراحية بشارك فيها عميد كلية الطب والعلوم الطبية الدكتور طلال محمد بخش وعدد من الاستشاريين والاخصائيين. ومن تلك العمليات عملية استئصال ندي مصاب بورم سرطاني وعملية اصلاح فتاق ازربي واستئصال اصبع ماتهب. ويذكر ان المستشفى كان قد بدأ باجراء العمليات الجراحية يوم امس الاول. وقال الدكتور طلال بخش ان المستشفى بدأ العمل في العام ١٣٩٦ بسعة ٣٦ سريرا وزادت الى ٢٩١ سريرا في نهاية عام ١٤١٦ مشيرا الى ان طاقة المستشفى الجديدة تبلغ ٩٨٠ سريرا وهو يضم ٢٥ عيادة تخصصية وقد استقبلت العيادات التخصصية في العام ١٤١٦هـ ١٢٤١٨٦ مريضا ومن المتوقع ان يصل عدد الذين يخدمهم المستشفى (٦٢٠,٠٠٠) مراجع في السنة فيما يضم المستشفى ٢٥١ طبيبا.

يعلن مصنع هوب السعودي للعصيرات عن حاجته إلى
١- مندوبي مبيعات
الشروط:
- شهادة ثانوية على الأقل
- خبرة لا تقل عن ٣ سنوات في مجال توزيع المواد الغذائية
- رخصة قيادة سارية المفعول
- العمر لا يزيد عن ٣١ سنة
٢- مشرفي مبيعات
الشروط:
- شهادة جامعية
- خبرة لا تقل عن ٥ سنوات في مجال توزيع المواد الغذائية
- رخصة قيادة
المؤهلات والرواتب تحدد بعد المقابلة
للاستفسار: ص.ب ١٨٢٥ جدة ٢١٤٤١ فاكس: ٦٦٥٢٣٩٩
تلفون: ٦٦٩٥٥٠٧ تحويلة ٢١٧

بمناسبة الشهر الكريم
الآن
نصف الأسعار
على مجموعة كبيرة من الازياء المختارة.
فاشن سنتر fashion center
جدة: فاشن سنتر - مركز الخياط. شارع التحلية والأندلس ت: ٦٦١٢٨٨٤/٦٦١٣١٠٨
اسبري المساعدية - المساعدية بلازا ٢/ . وحدة رقم ١٠٨. شارع المدينة ت: ٦٦٩٤٥٦٥
الرياض: فاشن سنتر - شارع التخصصي ت: ٤٨٢٤١٩٠/٤٨٢٣٣١٩
اسرع! فالعرض سار حتى نفاذ الكمية.