KG
ترقبوا
بشرى سارة
لراغبي تمليك الشقق السكنية والمحلات التجارية لدى:
مؤسسة خلف جماح الغامدي بالطائف - قسم العقار
الآن مشروع ضخم «سكني تجاري»
يتوسط مدينة الطائف
بالنقد والتقسيط المريح.. انتهز الفرصة وسارع بالحجز
عند زيارتك.. ستجد ما يسرك
اتصل بنا هاتف: ٧٣٣٢٧٢٩/٧٣٣١٠٥٦/٧٣٢٧٩٣٩
فاكس: ٧٣٣٠١٥٤

عكاظ
OKAZ
سياسية.. اجتماعية.. اقتصادية
□السنة الثامنة والثلاثون - العدد ١١١١٠ الاحد ٣ رمضان ١٤١٧هـ الموافق ١٢ يناير ١٩٩٧م□
RAMADAN 3-1417H- SUNDAY -12 JANUARY-1997G-No.11110

مستوصف سلامتك
Salamatak Dental Polyclinic
لطب الأسنان
أخصائيون على مدار ٢٤ ساعة
٦٨٩٠٦٢٩ / ٦٨٩٠٩٤٤
جدة - طريق مكة كيلو ٥

خادم الحرمين الشريفين يتلقى المزيد من برقيات التهنئة

[واس-الرياض]
□ تلقى خادم الحرمين الشريفين الملك فهد بن عبدالعزيز -يحفظه الله- مزيدا من برقيات التهنئة بمناسبة قدوم شهر رمضان المبارك من كل من:
جلالة السلطان قابوس بن سعيد سلطان عمان
فخامة الرئيس محمد تقي عبدالكريم
رئيس جمهورية القمر الاتحادية الإسلامية
فخامة الرئيس محمد حسني مبارك
رئيس جمهورية مصر العربية
صاحب السمو الشيخ مكتوم بن راشد آل مكتوم
نائب رئيس دولة الامارات العربية المتحدة وحاكم دبي
صاحب السمو فهد بن محمود آل سعيد
نائب رئيس الوزراء بسلطنة عمان
صاحب السمو الشيخ سلطان بن زايد آل نهيان
نائب رئيس مجلس الوزراء بدولة الامارات العربية المتحدة
صاحب السمو الشيخ حميد بن راشد النعيمي
عضو المجلس الاعلى حاكم عجمان
وقد اجابهم -يحفظه الله- على ما عبروا عنه من مشاعر ودعوات طيبة ودعا الله سبحانه وتعالى ان يوفق الجميع لصيامه وقيامه.

المليك المفدى يشكر ابن جبير ومنسوبي مجلس الشورى

[واس-الرياض]
□ وجه خادم الحرمين الشريفين الملك فهد بن عبدالعزيز آل سعود شكره وتقديره لمعالي رئيس مجلس الشورى الشيخ محمد بن ابراهيم بن جبير ومنسوبي المجلس على ما عبروا عنه من مشاعر طيبة ودعوات صادقة بمناسبة الانتهاء بفضل الله من ترميم الكعبة المشرفة واعادة اجزائها ومكوناتها الى ما كانت عليه.
جاء ذلك في برقية تلقاها من خادم الحرمين الشريفين معالي رئيس مجلس الشورى.
وقال خادم الحرمين الشريفين «الحمد لله على منه وكرمه وهو المسئول سبحانه وتعالى بأن يأخذ بأيدينا ويوفقنا لخدمة بيته الحرام ومسجد رسوله الكريم وان يجعل عملنا لوجهه الكريم».
وكان معالي الشيخ ابن جبير قد رفع نيابة عن اعضاء مجلس الشورى واصالة عن نفسه برقية الى الملك المفدى ضمنها التهنئة على توفيق الله سبحانه وتعالى لخادم الحرمين الشريفين بترميم الكعبة واعادة اجزائها ومكوناتها الى ما كانت عليه باسلوب علمي متقن في عملية لم يسبق القيام بمثلها منذ ما يزيد على اربعمائة عام.
وقال معالي رئيس مجلس الشورى ان ذلك ليس بغريب على رجل نذر نفسه ووقته لخدمة هذه الاماكن المقدسة وتقديم كامل العون للاسلام والمسلمين في كل مكان.
واضاف «ان المجلس اذ يشكر لكم هذا العمل الجليل الذي نذرتم نفسكم من اجله في اطار مهمتكم التي اخترتموها لقبا تنفردون به عمن سبقكم يرجو الله سبحانه وتعالى ان يضاعف لكم الأجر والثواب وان يجعل ذلك في ميزان حسناتكم وان يديم عليكم ثوب الصحة ويبارك في عمركم واعمالكم».

سمو ولي العهد يتلقى المزيد من برقيات التهنئة بمناسبة قدوم شهر رمضان المبارك

[واس-الرياض]
□ تلقى صاحب السمو الملكي الامير عبدالله بن عبدالعزيز ولي العهد نائب رئيس مجلس الوزراء ورئيس الحرس الوطني مزيدا من برقيات التهنئة بمناسبة قدوم شهر رمضان المبارك من كل من:
صاحب السمو الشيخ حمد بن خليفة آل ثاني
أمير دولة قطر
فخامة الرئيس محمد حسني مبارك
رئيس جمهورية مصر العربية
دولة عبدالعزيز عبدالغني
رئيس مجلس الوزراء بالجمهورية اليمنية
صاحب السمو فهد بن محمود آل سعيد
نائب رئيس الوزراء بسلطنة عمان
صاحب السمو الشيخ حميد بن راشد النعيمي
عضو المجلس الاعلى حاكم عجمان
وقد اجابهم -حفظه الله- بالشكر على ما عبروا عنه من مشاعر وتمنيات طيبة.

سمو ولي العهد يشكر ابن جبير واعضاء مجلس الشورى

[واس-الرياض]
□ وجه صاحب السمو الملكي الامير عبدالله بن عبدالعزيز ولي العهد نائب رئيس مجلس الوزراء ورئيس الحرس الوطني شكره وتقديره لمعالي رئيس مجلس الشورى الشيخ محمد بن ابراهيم بن جبير واعضاء المجلس على ما عبروا عنه من مشاعر طيبة ودعوات صادقة اثر الانتهاء بفضل الله من ترميم الكعبة المشرفة واعادة اجزائها ومكوناتها الى ما كانت عليه في الاحتفال الذي اناب فيه خادم الحرمين الشريفين الملك فهد بن عبدالعزيز آل سعود سموه الكريم بهذه المناسبة.
جاء ذلك في برقية تلقاها من سمو ولي العهد معالي رئيس مجلس الشورى.
وقال صاحب السمو الملكي الامير عبدالله بن عبدالعزيز «نحمد الله جل وعلا ونشكره على هذا الانجاز العظيم ونسأله سبحانه وتعالى ان يسدد خطانا ويكلل اعمالنا بالتوفيق لكل ما يعود بالخير على امتنا واعلاء كلمة ديننا وخدمة بيته الحرام ومسجد رسوله الكريم وان يجعل اعمالنا خالصة لوجهه الكريم وان يديم علينا نعمة الامن والرخاء».
وكان معالي رئيس مجلس الشورى قد رفع برقية الى سمو ولي العهد اوضح فيها ان المجلس استمع في جلسته الرابعة والثلاثين الى تقرير عما تم انجازه من عمل جليل تمثل في ترميم الكعبة المشرفة واعادة مكوناتها الى ما كانت عليه من قبل باسلوب علمي متقن في عملية لم يسبق لها مثيل منذ اكثر من اربعمائة عام.
وعبر معالي الشيخ ابن جبير نيابة عن اعضاء المجلس عن جزيل الشكر على هذا العمل الجليل والتهنئة على ما منّ الله به على سمو ولي العهد من الاحتفال بانتهاء الترميم والتشرف بغسيل الكعبة المشرفة.
وسأل معاليه الله سبحانه وتعالى ان يثيب خادم الحرمين الشريفين الملك فهد بن عبدالعزيز آل سعود وسموه الكريم على ما يقدمانه في سبيل النهوض بالاماكن المقدسة وللاسلام والمسلمين من اعمال وخدمات وان يجعل ذلك في موازين اعمالهما الصالحة ان شاء الله.

اعضاء لجنة الاختيار لـ «عكاظ»: الجائزة امتداد لاعمال الملك فيصل الخيرية

الامير سلطان يرأس اجتماع لجنة جائزة الفيصل العالمية.. اليوم

[عبدالله الغامدي - الرياض]
□ يرأس صاحب السمو الملكي الامير سلطان بن عبدالعزيز النائب الثاني لرئيس مجلس الوزراء ووزير الدفاع والطيران والمفتش العام مساء اليوم الاحد اجتماع لجنة اختيار جائزة الملك فيصل العالمية لخدمة الاسلام لعام ١٩٩٧م وتضم لجنة الجائزة الى جانب سمو الامير سلطان فضيلة شيخ الازهر الشيخ محمد سيد طنطاوي وامين عام رابطة العالم الاسلامي د. عبدالله صالح العبيد وامين عام منظمة المؤتمر الاسلامي د. عزالدين العراقي وامين عام مجمع الفقه الاسلامي الحبيب بالخوجه.
وقد تحدث لـ«عكاظ» فضيلة شيخ الازهر محمد سيد طنطاوي عن الجائزة قائلا: انها عمل طيب ومشكور ومن الاعمال الفاضلة والطيبة التي تحوي الخير الكثير للاسلام والمسلمين واضاف فضيلته وقد سرني وانا اشارك لاول مرة في اجتماعات هذه الجائزة ما اشاهده من اعمال خيرة وطيبة قام بها الذين يتولون هذه الجائزة التي تحمل اسم جلالة الملك فيصل يرحمه الله.
واردف فضيلته قائلا: وارى ان لهذه الجائزة اثرا عظيما في نشر الخير والعلم. معالي امين رابطة العالم الاسلامي د. عبدالله بن صالح العبيد قال: تعتبر جائزة الملك فيصل العالمية من الوجوه الحضارية للمملكة العربية السعودية في تاريخها المجيد في خدمة العلم والثقافة والمعرفة.
واشار معاليه في تصريح لـ«عكاظ» الى ان الجائزة امتداد لعطاء الملك فيصل رحمه الله وامتداد لتاريخه وفكره واحتفى معالي د. العبدالله تصريحه مؤكدا على ان الجائزة حققت خلال الاعوام الماضية من السمعة الطيبة الشيء الكثير فهي تتميز عن الكثير من الجوائز العالمية بالنزاهة والبعد عن التحيز والبحث عن المواطن التي تحتاج الى التقدير والتشجيع. من جانبه قال معالي الدكتور عزالدين العراقي امين عام منظمة المؤتمر الاسلامي ان الجائزة مبادرة حقيقية كبيرة جدا وكنت اتابع اعمالها قبل ان اتولى هذه المهمة في منظمة المؤتمر الاسلامي.
واضاف معاليه في تصريح لـ«عكاظ» وانني اعتبر الجائزة من الاعمال الكبرى التي تقوم بها المملكة لخدمة الاسلام والثقافة العربية وهي امتداد لاعمال الملك فيصل رحمه الله الخيرة في خدمة الاسلام والمسلمين.
وقال معاليه في ختام تصريحه انني سعيد ان يكون اول عمل لي خارج مكتبي منذ ان عينت امينا للمنظمة هو المشاركة في اعمال هذه الجائزة.

سمو الامير سلطان

سموه استقبل المهنئين واطلع على تقارير الادارات المعنية

الامير ماجد يوجه بتوفير اقصى درجات الراحة للزوار والمعتمرين

[خلف الغامدي - مكة المكرمة]
□ صاحب السمو الملكي الامير ماجد بن عبدالعزيز آل سعود امير منطقة مكة المكرمة استقبل امس بمكتب سموه في مكة المكرمة اصحاب الفضيلة والمعالي والمسؤولين بالعاصمة المقدسة الذين قدموا لتهنئة سموه بقدوم شهر رمضان المبارك.
كما استقبل سموه الكريم جموعا من المواطنين الذين هنأوا سموه بهذا الشهر الكريم. سمو الامير ماجد استقبل كلا من معالي امين العاصمة المقدسة المهندس عمر عبدالله قاضي ومعالي مدير جامعة ام القرى الدكتور سهيل بن حسن قاضي وفضيلة الشيخ فراج العقلا مدير عام هيئة الامر بالمعروف والنهي عن المنكر بمنطقة مكة المكرمة والسيد امين عقيل عطاس مساعد امين رابطة العالم الاسلامي للشؤون الادارية والمالية.. واللواء سعد بن عبدالله التويجري مدير الدفاع المدني بمنطقة مكة المكرمة والدكتور عمر المشعبي رئيس بلدية الطائف والاستاذ سليمان بن عواض الزايدي مدير عام التعليم بمنطقة مكة المكرمة والاستاذ محمد الحميضي مدير تعليم البنات بمكة المكرمة والعميد سعد بن جابر الشنبري مدير شرطة العاصمة المقدسة والشيخ محمد محمد العساف مساعد مدير عام هيئة الامر بالمعروف والنهي عن المنكر بمنطقة مكة المكرمة والشيخ طه البركاتي. والدكتور منصور العيدلي رئيس جماعة تحفيظ القرآن الكريم بمكة المكرمة والعميد علي هاشم عقيل قائد مركز التدريب التخصصي بمكة والعميد جعفر شيخ قائد قوات الطوارىء بالمنطقة الغربية والعميد خالد عباس طيب مدير سجون مكة المكرمة والاستاذ زهير قاضي مدير فرع وزارة التجارة بالعاصمة المقدسة والعميد محمد نصير مساعد مدير الدفاع المدني بمنطقة مكة المكرمة والعقيد احمد سعد الثبيتي مدير ادارة الدفاع المدني بالعاصمة المقدسة والعقيد يوسف لولو مدير مرور مكة المكرمة بالنيابة. كما استقبل سموه عددا من منسوبي الامارة والمسؤولين بها. واعرب سموه عن تقديره العميق متمنيا للجميع دوام الصحة والعافية ودعا الله ان يتقبل من الجميع صيامهم وقيامهم. كما استمع سمو الامير ماجد الى تقارير عن خطة العمل في مكة المكرمة والنجاح الذي تحقق في الايام الاولى من هذا الشهر الكريم وتمنى سموه للجميع التوفيق والنجاح.. كما اكد سموه على بذل قصارى الجهد من اجل خدمة وراحة المعتمرين والمعتكفين والمصلين في المسجد الحرام.. وثمن سموه تلك الجهود المقدمة وخطوات العمل القائمة مؤكدا الحرص على تنفيذ توجيهات خادم الحرمين الشريفين الملك فهد بن عبدالعزيز وسمو ولي عهده الامين الداعية الى البذل والعطاء وتوفير كل السبل للمواطنين والوافدين ورواد البيت العتيق.

الامير ماجد لدى استقباله المهنئين بشهر الصيام — تصوير: يحيي الفيفي

الامير مقرن يستقبل المهنئين برمضان

[صالح الفهيد - حائل]
□ صاحب السمو الملكي الامير مقرن بن عبدالعزيز امير منطقة حائل استقبل صباح امس بصالة الاستقبال في مبنى الامارة المهنئين بحلول شهر رمضان المبارك من مديرين عامين ومديرين وموظفين من منسوبي الامارة.
وقد ارتجل سموه كلمة حثهم فيها على بذل المزيد من الجهد والاجتهاد والمثابرة والتعاون وانجاز الاعمال اولا باول حرصا على مصلحة المواطنين عامة..
كما تمنى سموه في كلمته ان يعيد هذا الشهر الفضيل على الجميع بالخير واليمن والمسرات في ظل حكومة خادم الحرمين الشريفين وسمو ولي عهده الامين وسمو النائب الثاني..
حضر اللقاء وكيل الامارة محمد بن فهد بن سويلم.. والوكيل المساعد صالح بن عبدالله العضيبي.

سموه استقبل المهنئين بالشهر الكريم

الامير سعود بن عبدالمحسن يرعى مسابقة نادي مكة لحفظة القرآن الكريم

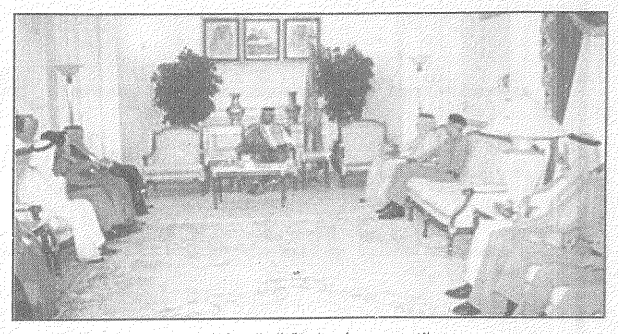
الامير سعود لدى استقباله المسؤولين — تصوير: حسين قنوع

سموه يرحب بكبار الضباط

[محمد عبده النوساني - جدة، هاني اللحياني - مكة المكرمة]
□ صاحب السمو الملكي الامير سعود بن عبدالمحسن بن عبدالعزيز نائب امير منطقة مكة المكرمة استقبل بعد ظهر امس في مكتب سموه الخاص بجدة عددا من المسؤولين رؤساء الادارات والمصالح والمرافق الحكومية المدنية والعسكرية.. كما استقبل سموه عددا من المواطنين.
وقد اعرب الجميع لسموه الكريم عن اصدق التهاني بمناسبة قدوم شهر رمضان المبارك اعاده الله على الجميع بالخير واليمن والبركات.
وشكر لهم سموه ما ابدوه من مشاعر فياضة سائلا المولى عز وجل ان يعيد هذا الشهر الكريم على الجميع بالخير والصحة والعافية وان يديم على بلادنا نعمة الامن والامان والاستقرار تحت قيادة خادم الحرمين الشريفين وسمو ولي عهده الامين وسمو النائب الثاني.
وكان من بين المسؤولين الذين استقبلهم سمو الامير سعود بن عبدالمحسن كل من اللواء حامد بن صالح مؤمنة المستشار بالامن العام واللواء يحيى سرور الزايدي مدير شرطة منطقة مكة المكرمة والدكتور خضر بن عليان القرشي مدير عام التعليم بجدة.
من جهة ثانية يرعى صاحب السمو الملكي الامير سعود بن عبدالمحسن بن عبدالعزيز نائب امير منطقة مكة المكرمة مساء يوم الاحد القادم المسابقة السنوية التي يقيمها نادي مكة الثقافي الادبي لحفظة القرآن الكريم من منسوبي جماعة تحفيظ القرآن الكريم ومدارس تحفيظ القرآن الكريم بمكة المكرمة.
من جهة ثانية يقيم نادي مكة الثقافي الادبي محاضرتين ضمن نشاطه المنبري لشهر رمضان المبارك الاولى يلقيها معالي الدكتور محمد عبده يماني وعنوانها «دروس وعبر من غزوة بدر الكبرى» وذلك مساء يوم بعد غد الثلاثاء.
اما المحاضرة الثانية فيلقيها فضيلة الشيخ محمد بن صالح العثيمين عضو هيئة كبار العلماء والاستاذ بجامعة الامام محمد بن سعود الاسلامية بالقصيم وامام وخطيب الجامع الكبير بعنيزة وذلك مساء يوم الثلاثاء التاسع عشر من رمضان وعنوانها «كيف نحصن شبابنا من الافكار الوافدة.. وكيف نغرس في نفوسهم عقيدة السلف الصالح».
معالي الدكتور راشد الراجح عضو مجلس الشورى ورئيس نادي مكة الادبي الثقافي اوضح ان هذه الفعاليات تأتي ضمن الجهود المبذولة لتفعيل النشاط المنبري طوال الشهر الكريم مشيرا الى انه سيتم تقديم جوائز قيمة للمشاركين في المسابقة السنوية وذلك تكريما لحملة القرآن الكريم وتشجيعا لهم وسيتشرفون باستلامها من يد راعي حفل التكريم سمو الامير سعود بن عبدالمحسن.

برلماني يمني يشيد بالخدمات الصحية بالمملكة

[عكاظ- الرياض]
□ نوه برلماني يمني بمستوى الخدمات الطبية المتطورة في القطاع الصحي بالمملكة معبرا عن فخره واعتزازه بما وصل اليه المجال الطبي في المملكة.
واعرب عبدالله الحميدي عضو مجلس النواب اليمني ونائب رئيس كتلة تجمع الاصلاح سابقا عقب اجرائه عملية جراحية ناجحة بمستشفى دلة الاسبوع الماضي عن شكره وتقديره لما وجده من عناية فائقة وخدمات طبية وعلاجية دقيقة المستوى بالمستشفى.. وقال ان توفير مثل هذه الخدمات المتطورة في القطاع الصحي الخاص بالمملكة يدعو الى الفخر بما وصل اليه المجال الطبي في وطننا العربي.

الامير فيصل بن عبدالله يستقبل امراء الافواج وقادة الوحدات

[عكاظ - جدة]
□ صاحب السمو الامير فيصل بن عبدالله بن محمد آل سعود وكيل الحرس الوطني بالمنطقة الغربية استقبل صباح امس بمكتب سموه امراء الافواج وقادة الوحدات وكبار موظفي الحرس الوطني من مدنيين وعسكريين بالمنطقة الغربية الذين قدموا للسلام على سموه وتهنئته بحلول شهر رمضان المبارك وقد طلب الجميع من صاحب السمو وكيل الحرس الوطني بالمنطقة الغربية ان يرفع تهنئتهم الى مقام خادم الحرمين الشريفين القائد الاعلى للقوات المسلحة الملك فهد بن عبدالعزيز والى سمو ولي عهده الامين صاحب السمو الملكي الامير عبدالله بن عبدالعزيز والى صاحب السمو الملكي الامير سلطان بن عبدالعزيز النائب الثاني لرئيس مجلس الوزراء ووزير الدفاع والطيران والمفتش العام والى صاحب السمو الملكي الامير بدر بن عبدالعزيز نائب رئيس الحرس الوطني سائلين الله العلي القدير ان يعيد شهر رمضان المبارك على الجميع باليمن والخير والبركات.

رأي عكاظ

الاجتماع تحت المظلة الخليجية

لم تكن الخلافات بين دول مجلس التعاون الخليجي لتشكل اى عثرة في طريق المجلس ومسيرته الانمائية المظفرة منذ انشاء المجلس على اسس التعاون البناء بين دول من اجل خير هذه الدول وتقدمها ورفاهها.
كما ان هذه الخلافات لم تتحول يوما الى ظاهرة ملفتة تطبع العلاقات الخليجية المتينة بانواع الخصومة والمقاطعة انما كانت بمثابة محطة لمراجعة ما يعتري هذه العلاقات بين الحين والآخر في شوائب لايمكن وصفها بالخطرة او بالجوهرية بحيث تعوق خطط المجلس الطموحة للارتقاء بالمنطقة وتعزيز فاعليتها وحضورها العالمي المؤثر.
وما شاب العلاقات القطرية البحرينية من عوامل فرقة وتباعد في الآونة الاخيرة سيتبدد اليوم باذن الله مع التوقيع على محضر اتفاق بين البلدين في الرياض ذلك ان ما يجمع بين دولتي قطر والبحرين وبين كل دول المجلس من اواصر اخوة وعقيدة وجوار اقوى من ان تهزه خلافات جانبية مهما بلغ حجمها.
واللقاء في الرياض كفيل بان يعمق هذه الاواصر الاخوية ويبدد اية سحابة في افق العلاقات المتميزة ليجعله رحبا فسيحا امام العمل الجاد والمسؤول في خدمة الصرح الخليجي الذي يجمع كافة دول المجلس ويصهرها في بوتقة الالفة والمحبة.
وقد عملت المملكة في كل المراحل السابقة من عمر المجلس على ترسيخ الوحدة الخليجية ودفعها باتجاه التكامل في مختلف المجالات انطلاقا من احساسها بالمسؤولية تجاه اشقائها وتحقيقا لمصالح دول المجلس الجماعية وابعاد ما يمكن ان يلحق الضرر بهذه المصالح من اى جهة اتى.
واستخدمت المملكة من اجل تحقيق هذه الغاية النبيلة كل ما لديها من وسائل وامكانيات وجهود للتقريب بين الاشقاء وحملهم على الابتعاد عن كل ما يفرق بينهم اقتناعا منها بان القواسم المشتركة كثيرة وهامة وهي اقوى من اي تباين في وجهات النظر الذي يمكن حصره وتطويق مفاعيله ومسبباته وتشخيص العلاج اللازم له.
وقد كان دور المملكة الايجابي في هذا المجال عنصر التقاء بحد ذاته واسهم على الدوام في التخفيف في حدة التشنج ان حصل ووضع الامور في نصابها الصحيح بما يكفل عودة روح الالفة والانسجام التي يتحلى بها كافة الاطراف وتعمل بمقتضاها.
وهذه هي طبيعة اهل الخليج التصالحية المتسامحة والتي تتجلى في ابهى صورها عندما يلامس الوضع حدود الخطر والتشتت.

الجمعية الخيرية لتحفيظ القرآن الكريم بجدة
بإشراف وزارة الشئون الإسلامية والأوقاف والدعوة والإرشاد
قال رسول الله ﷺ «خيركم من تعلم القرآن وعلمه» رواه البخاري
أجر دائم وثواب لا ينقطع
كفالة ٤ طلاب
١٠٠ ريال شهرياً
إن لم تستطع أن تعلم القرآن بنفسك.. فعلمه بمالك
ترسل التبرعات إلى عنوان الجمعية
جدة هاتف: ٦٦٧٢٧٧٧ / ٦٦٩٢٦٠٠ فاكس: ٦٦٩٢٥٥٢ نداء: ١٩٦٢٥٣٩٧
ص.ب ١٤٨١١ جدة ٢١٤٢٤ إدارة تنمية الموارد