مكافحة الحشرات والنمل الأبيض
البركات
تلميع وتشميع البلاط والرخام نظافة وتعقيم خزانات المياه
نظافة موكيت سجاد ستائر كنب
اتصلوا لدينا الحل بأحسن سعر
جدة ٦٦٥٢٢٤٧ مكة ٦٦٥٣٥٠٨ - ٦٩٩١٦٥٩

السنة التاسعة والعشرون ● العدد ٨٣٧٠ ـ الثلاثاء ١٠ ذي القعدة ١٤٠٩ هـ ـ (١٣ الجوزاء ١٣٦٧ هـ ش) الموافق ١٣ يونيه ١٩٨٩ م ●

المركز الدولي للصيانة والنظافة
تخلص من الحشرات لمدة عام بعقد سنوي وبسعر مناسب جدًا
• تنظيف السجاد والموكيت والكنب
• تنظيف وتعقيم الخزانات
• نقل عفش من الباب للباب
أقوى المواد لإزالة البقع من السجاد والموكيت
أرضياتك الأفضل للعمل الأبيض الأمثل
جدة ٦٦٥٢٤٥٧ مكة ٥٣٦٩٧٦٦ الطائف ٧٤٦٩٨٢٥ طوال ٢٤ ساعة

منتخبنا يتعادل مع غينيا بنفس نتيجته السابقة

عبد الله الزهراني (اسكتلندا) :
تعادل منتخب غينيا للناشئين مع منتخب المملكة للناشئين لكرة القدم بهدفين لكل منهما في المباراة التي اقيمت مساء امس حيث سجل الهدف الاول للمملكة المدافع الغيني ابراهيم ساليا في الدقيقة العاشرة وسجل المنتخب الغيني هدف التعادل اللاعب سليمان غولار .

واضاف اللاعب فودي كامارا الهدف الثاني لفريقه بينما سجل اللاعب خالد الرويحي هدف التعادل في الشوط الثاني .

وقد بدأت المباراة الساعة ٨,٣٠ مساءا بتوقيت المملكة » وقد بدىء اللعب بجس النبض وذلك لمعرفة مستوى كل فريق .

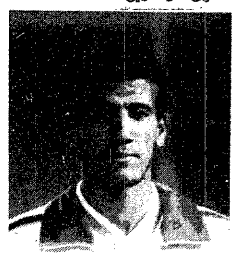

بدأ الفريق السعودي في شن هجمات متوالية عن طريق جبرتي والجناح الايسر خالد الرويحي بينما لجأ فريق غينيا للعب الخشن وقد ساعدهم طول لاعبيهم .

في الدقيقة (١٥) انفرد وليد الطرير لتصطدم كرته في يد الحارس .. وقد روقب اللاعب جبرتي في هذه المباراة مراقبة لصيقة ولاعب الوسط رقم (٨) .

وفي الدقيقة (٢٥) سجل جبرتي هدفا سعوديا الغاه الحكم لانه كان متسللا .

وقد انتهى الشوط الاول بالتعادل بدون أهداف وفي الشوط الثاني جاء الهدف الاول للفريق السعودي في الدقيقة (١٠) من كرة تبادلها خط وسطنا ليمررها وليد الطرير لتصطدم في المدافع الغيني وتدخل مرمى غينيا كهدف أول لمنتخبنا .

بعد ذلك نظم منتخب غينيا عدة هجمات مستغلا سرعة اللاعب رقم (٩) . الذي انفرد بمرمى منتخبنا مرة أخرى ليصدها خالد الصويلح وترتد منه ليسجل اللاعب رقم (٩) سليمان غولارا في الدقيقة (١٧) كهدف تعادل (١/١) وبعد اربعة دقائق سجل كامارا الهدف الثاني لغينيا من ضربة حرة .. وفي الدقيقة (٣٠) مرر وليد الطرير لخالد الرويحي كرة استقبلها على صدره ليضعها في المرمى كهدف ثان لمنتخبنا بعد ذلك لعب الغينيون بخشونة كبيرة للحد من سرعة الجبرتي والرويحي وقد كان الدفاع السعودي مرتبكا في الشوط الاول وقد انتهت المباراة بالتعادل (٢/٢) .

الرويحي

لقطات من المباراة

● برز من منتخبنا جبرتي ووليد الطرير .

● ترك الرويحي مركزه عدة مرات ليلعب كرأس حربة « الخانة » التي يجيدها .

● عقب المباراة قال المدرب ايفو اراديس (نعم كان هناك ارتباكا في خط الدفاع واللعب مع الافارقة يحتاج الى اللعب السهل وعدم الاحتكاك مع اللاعبين . وشعور اللاعبين السعوديين بأهمية كأس العالم كان له تأثيرا على نفسياتهم . وعدم خسارتنا لأي مباراة حتى الآن يجعل فرصنا كبيرة من التأهل لدور الثمانية ، اما مدرب غينيا فان سكوكو تاجو الغيني فقال : (تعادلنا مع السعودية يعتبر فوز لنا وسنفوز على البرتغال غدا .

وقد اسفرت بقية نتائج الامس عن فوز اسكتلندا على كوبا (٢/صفر) و المانيا الشرقية على امريكا (٢/٥) والبرتغال على كولمبيا (٣/٢) والبحرين على غانا (١/صفر) والبرازيل على استراليا (٣/١) والصين على كندا (١/صفر) .

منتخبنا للناشئين

● مدرب منتخبنا : كان دفاعنا مرتبكا .. وفرصتنا كبيرة للتأهل
● مدرب غينيا : تعادلنا مع المنتخب السعودي مكسب لنا

■ مقابل مليوني دولار :
هداف كأس العالم يلعب للهوتسبير

هاني بوقري ـ جدة :

وافق المهاجم الانجليزي الدولي غاري لينكر هداف كأس العالم عام ١٩٨٦ بالمكسيك (والذي يلعب حاليا لفريق برشلونة بطل كأس الكؤوس الاوروبية) على اللعب في صفوف فريق توتنهام هوتسبير الانجليزي مقابل (٢) مليون دولار ، ذلك ماصرح به مدير اعمال لينكر جون هولز لصحيفة (البيز) الاسبانية يوم امس الاول .

وكانت عدة فرق اسبانية وانجليزية وايطالية ترغب في شراء لينكر لكن مدرب الهوتسبير ترى فينا بلز (مدرب برشلونة قبل يوهان كرويف) نجح في خطف لينكر لفريقه الذي يستعد مبكرا لموسم الكرة الانجليزي القادم .

الزوراء بطل كأس العراق للمرة السابعة

هاني بوقري ـ جدة :

حقق فريق الزوراء كأس العراق لكرة القدم هذا الموسم بعد فوزه على فريق الطيران في المباراة النهائية (٣/صفر) التي جرت على ستاد الشعب الدولي ببغداد بحضور رئيس اللجنة العراقية كريم الملا وجمهور بلغ (٤٠) الف متفرج . وقد سجل اهداف الزوراء محمد جاسم بالدقيقة ٤٣ من الشوط الاول وابراهيم عبد نادر في الدقيقة ٤٠ من الشوط الثاني وقبل نهاية المباراة بدقيقة اضاف اللاعب كريم صدام الهدف الثالث كأجمل هدف في المباراة ليحقق بذلك لقب هداف الكأس بالاضافة الى هداف الدوري العراقي لهذا الموسم .

وهذه المرة السابعة التي يحقق فيها الزوراء كأس العراق ولم يسبقه فريق آخر بهذا الانجاز وقد خصص ريع دخل المباراة لتكريم الصحافيين العراقيين ..

● نائب خادم الحرمين يأمر باقرار مسمى نادي الفروسية بمكة المكرمة
● باشراحيل : ما تحقق شرف عظيم لهذه الرياضة الاصيلة في ام القرى

محمد دوش ـ مكة المكرمة :

أمر نائب خادم الحرمين الشريفين صاحب السمو الملكي الأمير عبدالله بن عبدالعزيز نائب رئيس مجلس الوزراء ورئيس الحرس الوطني بتغيير مسمى مدرسة مكة المكرمة للفروسية الى نادي الفروسية بمكة المكرمة وضمه للاتحاد السعودي للفروسية .

صرح بذلك لـ « عكاظ » الاستاذ فواز محمد باشراحيل مدير عام نادي الفروسية بمكة المكرمة وقال ان ذلك جاء بعد اطلاع سموه الكريم على الكتيب الذي قدمه النادي لسموه الكريم والذي يوضح التطور الكبير الذي يشهده النادي وتوفر كافة الامكانيات به .

واضاف باشراحيل ان هذا شرف عظيم لتطوير هذه الرياضة الاصيلة بالعاصمة المقدسة واكد ان هذا النادي يعتبر ثاني نادي للفروسية بالمملكة ينضم للاتحاد السعودي للفروسية بعد نادي الفروسية بالرياض ونوه بالدور الكبير الذي يقدمه سموه الكريم لرياضة الفروسية الاصيلة مما كان له الأثر الكبير في تطورها في المملكة .

واختتم تصريحه قائلا : اتوجه بالشكر الجزيل نيابة عن اعضاء مجلس ادارة النادي ومنسوبو النادي على ثقته الغالية فيما يقدمه النادي بالمحافظة على هذه الرياضة العربية الاصيلة من خلال الانشطة التي يقدمها طيلة أيام العام .

الأمير عبدالله بن عبدالعزيز

■ بحضور وكيل امارة مكة المكرمة المساعد :

« جميلة » تفوز بكأس أمير منطقة مكة المكرمة للفروسية

محمد دوش ـ مكة المكرمة :

نيابة عن صاحب السمو الملكي الأمير ماجد بن عبدالعزيز أمير منطقة مكة المكرمة ورعا عصر إمس سعادة الاستاذ علي بشاوري وكيل امارة منطقة مكة المكرمة المساعد بالنيابة حفل السباق الثاني عشر لهذا العام ١٤٠٩هـ .

الذي اقامه نادي مكة المكرمة للفروسية على كأس صاحب السمو الملكي الأمير ماجد بن عبدالعزيز أمير منطقة مكة المكرمة وقد تكون السباق من اربعة اشواط جاءت نتائجها على النحو التالي :

● **الشوط الاول :**

ـ للخيول العربية الاصيلة ومسافته ١٠٠٠م وقد حصل على المركز الاول الجواد (سراب) للشيخ الشريف صلاح الدين آل غالب .

ـ وفي المركز الثاني الجواد (بساط الريح) والمركز الثالث الجواد (فتاة ابها) .

● **الشوط الثاني :** للخيول المبتدئة (أمهار) على كأس صاحب السمو الملكي الأمير ماجد بن عبدالعزيز امير منطقة مكة المكرمة ومسافته ١٢٠٠م وقد حصل على المركز الاول والكأس (الوديعة) للشيخ الشريف صلاح الدين آل غالب . والمركز الثاني (صبرنا كثير) للشيخ ابراهيم درويش والمركز الثالث (العبير) للاستاذ فواز محمد باشراحيل .

● **الشوط الثالث :** للخيول المبتدئة ومسافته ١٤٠٠م وكانت نتائجه كالتالي :

المركز الاول الجواد (دهمة) للشيخ الشريف صلاح الدين آل غالب

المركز الثاني الجواد (فاتح خير) للشيخ صالح عبدالله باشراحيل .

المركز الثالث (عالية) للاستاذ هزاع ناصر القرني .

● **الشوط الرابع والاخير لخيول الدرجة الثالثة ومسافته ١٨٠٠م** وقد حصل على المركز الاول في هذا الشوط الجواد (ميسان) للشيخ ابراهيم درويش والمركز الثاني (النعامة) للاستاذ بركان البقمي وفي المركز الثالث (جميلة) للشيخ الشريف صلاح الدين آل غالب .

وفي نهاية الحفل قام سعادة وكيل إمارة منطقة مكة المكرمة المساعد بالنيابة بتسليم كأس السباق المقدم من صاحب السمو الملكي الأمير ماجد بن عبدالعزيز امير منطقة مكة المكرمة للشيخ صلاح الدين آل غالب الحاصل على المركز الثاني الشيخ ابراهيم درويش كما قام سعادته بتوزيع الجوائز والشهادات التقديرية للجهات المشاركة في هذا الحفل . هذا وقد حضر الحفل عدد من رؤساء الدوائر الحكومية بالعاصمة المقدسة وجمهور غفير من عشاق هذه الرياضة العربية الاصيلة .

والجدير بالذكر انه قد شارك عدد كبير من الاسطبلات بالمنطقة الغربية ..

■ في اجتماع تم بمقر النادي أمس :ـ
الوحدة تعتذر عن المشاركة في دورة المصيف

سعد العصيمي ـ مكة المكرمة :

رأس الاستاذ عبدالوهاب صبان رئيس مجلس ادارة نادي الوحدة مساء أمس .. اجتماعا هاما .. بمقر النادي بمكة المكرمة .. ضم كلا من كريم المسفر المشرف العام لكرة القدم .. دخيل الاحمدي .. مدير ادارة الكرة .. الكابتن ميمي عبدالحميد مدرب الفريق الاول ومساعديه احمد الاوزه .. وخالد جيزاني .. بالاضافة الى مدربين درجات الشباب والاشبال .. حسن السيد وفيصل قيري واحمد مبروك وفوزي كوني .. وحسن كادوا .

وكان من أهم ما قرره المجتمعون :

اعداد البرامج والخطط العلمية لفريق كرة القدم بدرجاته الثلاث (الاولى ـ الشباب ـ الناشئين) والتي على ضوءها سيتم اختيار المجموعة التي ستمثل الفريق في الموسم القادم .

وسيكون عددهم بما لايقل عن ثلاثين لاعبا من صغار السن .. متوسط اعمارهم مابين ١٩ الى ٢٣ سنة وسيكونون نواة للفريق الوحداوي خلال السنوات القادمة باذن الله ..

اوضح ذلك لـ « عكاظ » بعد نهاية الاجتماع الاستاذ عبدالوهاب صبان .. واضاف ايضا : باننا في نادي الوحدة .. كنا نفكر في الاشتراك في دورة المصيف بالطائف .. بالمستجدين وببعض لاعبي الشباب .. ولكن بعد هذا الاجتماع الذي عقدناه مع الزملاء .. رأينا أن هذا يتطلب اعداد مكثف للاعبين حتى يساهموا مع زملائهم في الاندية المشاركة الاخرى في انجاح الدورة .. وكذلك .. تعارض موعد دورة المصيف مع برامج وخطط النادي التي سينفذها خلال شهر ذي الحجة في معسكر خارجي ..

استقالة رئيس نادي الانتصار

حسن الصبحي « جدة » :

قدم الاستاذ عبدالله محمد الغربي استقالته الرسمية من رئاسة مجلس ادارة نادي الانتصار برابغ وذلك لاسباب صحية كما ذكر .. وذلك بعد ان امضى سبع سنوات في رئاسة النادي وتردد في اوساط النادي ان ترشيحات الرئاسة بين عدة اسماء من بينهم ابراهيم نقادى نائب رئيس النادي .. وايمن مبيريك . ومحمد حسن بابعير .. ومن المقرر ان تعقد الجمعية العمومية بالنادي في الثلاثين من هذا الشهر .

وفي نفس الوقت قدم عبدالخالد الزنبقي ترشيح نفسه لعضوية مجلس ادارة النادي ضمن اسماء المرشحين لعضوية مجلس الادارة .

تعاينا للادريسي

الاستاذ هاني الادريسي مدير العلاقات الدولية بالرئاسة العامة لرعاية الشباب لازال يعيش هذه الايام فرحة قدوم المولودة الجديدة التي ازدانت بها جنبات منزله ، لتنضم الى شقيقها « معتز » .. وقد اتفقت الاسرة على تسميتها « علياء » .. الف مبروك وبالعمر المديد ..

تعلن / إدارة محل أحمد عمر جمعه / بينبع البحر / عن منح
الممولين الصوماليين
١- أحمد عمر عجال ٢- عبدالله علي شيخ عثمان
تأشيرة خروج وعودة وانتهت مدتها ولم يحضرا حتى منها .. من يعرف
شيئا عنهما يبلغ أقرب إدارة جوازات ، ولهما الحق في المطالبة بحقوقهما

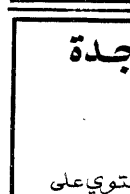

تعلن / مؤسسة عبدالعزيز صالح سليمان بندى / للتجارة والاستيراد بأنها فقدت مفقودها / زرمحمد خان عمر جل / باكستاني جواز AH ٣٩٤٧٩٧ تأشيرة خروج وعودة بتاريخ ١٤٠٩/٤/٢٦ وانتهت المدة ولم يحضر الى محله للذين من يعرف عنه شيئ إبلاغ الشرطة أو الاتصال ت ٦٦٩٥٩٦٧-٦٤٧٨٧٠٦ وخوفا من التعامل معه

مطلوب للشراء بجدة
فيلا
تقع في طريق المدينة وتحتوي على
خمس غرف نوم
تشطيب ديلوكس وجاهزة للسكن
للاستفسار ت ٦٤٤٣٠٩٠ جدة

فرصة للبيع
سيارات إستمال أمريكي
كابرس

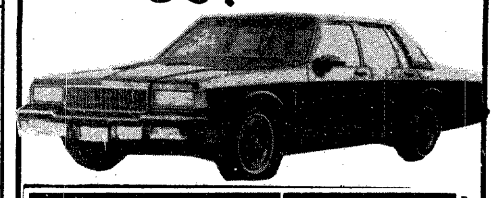

موديل ٨٤	٣٤,٥٠٠ ريال
٨٥ ,,	٣٨,٥٠٠ ريال
٨٦ ,,	٤٢,٥٠٠ ريال
٨٧ ,,	٤٩,٥٠٠ ريال
٨٨ ,,	٥٨,٥٠٠ ريال

وكذلك مجموعة سيارات بوكس
السلطان للسيارات
جدة ـ ش الستين ـ بجوار فندق الواحة
تليفون : ٦٧١٣٢٨٤ / ٦٧١٢٢٦٣

مناقصات حكومية

■■ بناء على موافقة صاحب السمو الملكي امير منطقة مكة المكرمة ورئيس لجنة الحج المركزية وتوجيه معالي وزير الشئون البلدية والقروية بتأجير الحظائر لتجار الماشية والمتخضرة بوحدات الذبيح الموسمية لموسم حج عام ١٤٠٩ بنظام القرعة فان امانة العاصمة المقدسة تنبه للجميع الشروط المطلوبة لذلك وهي كالتالي:

١) على مقدم الطلب ان يرفق داخل الملف عدد ٣ صور شمسية حديثة له وصورة من حفيظة النفوس او صورة من بطاقة الاحوال المدنية.

٢) على مقدم الطلب دفع مبلغ وقدره ١٠٠٠ عن كل طلب يقدم ويعتبر هذا المبلغ دفعة مقدمة تحتسب من ضمن اجرة الموقع عند اتمام اجراءات دفع الاجرة ولا يحق لمن لم يكمل الاجراءات المطالبة به بأي حال من الاحوال حيث يسقط حقه في الدفعة المقدمة وسيتم ارفاق ايصال السداد ضمن الملف.

٣) لا يحق للمواطن تقديم اكثر من طلب واحد لكل وحدة ذبيح فيما عدا وحدة الذبيح البديلة فيحق للمواطن تقديم طلب واحد بالنسبة للاغنام والماعز وطلب آخر للخشن (الابقار والجمال) وفي حالة تكرار الطلب لنفس النوع بوحدة الذبيح الواحدة فسيتم الغاء الطلب اللاحق ويسقط مبلغ الدفعة المقدمة ولا يحق المطالبة به.

٤) وحدتي الذبيح المصرح باستئجار حظائر بها هما:
ا ـ وحدة الذبيح البديلة (مخصصة للاغنام والماعز والخشن « جمال وابقار »).
ب ـ وحدة الذبيح المتوسطة بوادي النار مع الحوش الجديد (اغنام وماعز فقط).

٥ ـ سيتم بدء قبول الطلبات وتسديد الاجور بمبنى الملحق رقم (٩) بوحدة الذبيح البديلة وفق المواعيد التالية: تاريخ تقديم الطلب وتسديد الدفعة المقدمة: يوم الاثنين ١٤٠٩/١٠/٢٤ حتى نهاية يوم ١٤٠٩/١١/٩ - ١٤٠٩/١٢/١ حتى ظهر يوم ١٤٠٩/١٢/٧ تاريخ المراجعة وتسديد باقي الايجار: ١٤٠٩/١١/٢١ - تسديد فوري في نفس اليوم آخر موعد لتسديد باقي الايجار: نهاية دوام يوم ١٤٠٩/١١/٢٨

وبالنسبة للمتقدمين فسيتم تطبيق نظام القرعة في تحديد الحظيرة ويشمل ذلك رقم الحظيرة وموقعها من قبل لجنة مشكلة من مندوبي امارة منطقة مكة المكرمة ووزارة الشئون البلدية والقروية وامانة العاصمة المقدسة وذلك بغرض تحديد رقم الحظيرة وموقعها لكل متقدم ويعتبر ذلك التخصيص نهائي بين المتقدمين ولا يحق للمتقدمين الاعتراض على نتيجة القرعة او طلب سحب الدفعة المقدمة.

٦) لا يحق لمن تم تخصيص حظيرة له اي صاحب الطلب الاساسي تأجيرها على الغير من الباطن بأي حال من الاحوال وفي حالة ثبوت ذلك فللامانة الحق في سحب الحظيرة من المستأجر الاساسي والمستأجر من الباطن للتصرف بها حسب ما تراه الامانة دون ان يكون للمستأجر او المستأجر من الباطن حق المطالبة باسترجاع قيمة ايجار الحظيرة بالكامل او جزء منها كما ان الامانة غير ملزمة بأي اضرار تقع على الطرفين نتيجة سحب الحظيرة.

٧) تسلم المواقع لحاملي بطاقة الدخول اعتبارا من ١٤٠٩/١١/٢٥ وذلك بمقر لجنة الاشراف العام على وحدات الذبيح بمبنى الملحق رقم (٩) بوحدة الذبيح البديلة بمنى.

٨) يتم ادخال جميع المواشي من البوابة رقم (١٤) بوحدة الذبيح والبوابة الرئيسية بوحدة الذبيح المتوسطة بوادي النار اعتبارا من ١٤٠٩/١١/٢٥ وحتى الساعة الثامنة مساء يوم ١٤٠٩/١٢/٧ حسب العدد المخصص لكل بطاقة ولن يسمح بدخول اعداد زائدة عن المصرح بها.

(٩) المواشي المصرح باصحابها كالضأن والماعز يمنع منعا باتا احضارها الى وحدات الذبيح راجلة بل يجب ان تكون محمولة على وسائل النقل اما الابل والبقر فلا بأس ان تكون راجلة ويفضل نقلها بوسائل النقل شريطة الا يؤثر ذلك على حركة السير.

١٠) يمنع منعا باتا دخول المواشي حية بكافة انواعها الى مشعر منى ومن يتم القبض عليه متجولا بمواشيه سواء محمولة او راجلة داخل مشعر منى فسيكون تحت طائلة العقاب النظامي والمجازاة ويحق للامانة حجز مواشيه بعد وقع الغرامة المترتبة على مخالفة القواعد لهذا التنظيم.

١١) المواشي التي يحضرها اصحابها بعد الساعة الثامنة مساء يوم ١٤٠٩/١٢/٧ الى المشاعر سيتم حجزها في اماكن الحجز الى نهاية الموسم مع مجازاة صاحبها وفق التعليمات الصادرة بهذا الخصوص ويمكن للامانة ادخالها الى وحدات الذبيح بعد سداد غرامة الحجز واستيفاء قيمة الايجار اذا كانت هناك امكانية لذلك.

١٢) بالنسبة للطلبات التي قدمت خلال الفترة من ١٤٠٩/١١/١٥ الى نهاية يوم ١٤٠٩/١٢/٢٩ تعتبر لاغية.

١٣) لما انه مشكل لتنفيذ هذه التعليمات لجنة من مقام وزارة الداخلية ممثلة في قيادة امن المجازر والادارة العامة للمجاهدين وامانة العاصمة ممثلة في لجنة الاشراف العام وكذلك المسئولين عن المرور في جميع مداخل مكة المكرمة والمشاعر المقدسة حيث سيقومون بمنع اي سيارة محملة بالمواشي اعتبارا من الساعة الثامنة من مساء يوم السابع من شهر ذي الحجة عام ١٤٠٩ تنفيذا لأمر صاحب السمو الملكي وزير الداخلية ولأن هذه التعليمات وضعت من اجل راحة الجميع من باعة وحجاج وانطخر العاصمة المقدسة والمشاعر امام ضيوف الرحمن بالمظهر اللائق بقدسيتها.

فان الامانة تهيب بالجميع التقيد بهذه التنظيمات حرصا على المصلحة العامة وتحقيقا للاهداف النبيلة التي وضعتها حكومتنا الرشيدة بقيادة خادم الحرمين الشريفين حفظه الله.

والله ولي التوفيق،،،

٤٩٤١ / ٢٠ / ١٠

■■ الجهة المعلنة: وزارة البرق والبريد والهاتف
رقم المنافسة: ١٢
اسم المنافسة: انشاء مكتب اشتراكات نجران
قيمة الوثائق: ٢٠٠٠ ريال
مكان بيع الوثائق وتقديم العروض: الادارة العامة للمنطقة الجنوبية للاتصالات (المناقصات والعقود) ابها
آخر موعد لتقديم العروض: الثلاثاء ١٤٠٩/١٢/٢٢
موعد فتح المظاريف: ١٤٠٩/١٢/٢٢ الساعة العاشرة صباحا
رقم المنافسة: ١٤
اسم المنافسة: انشاء مكتب خدمات المشتركين للتلكس بجيزان
قيمة الوثائق: ٢٠٠٠ ريال
مكان بيع الوثائق وتقديم العروض: الادارة العامة للمنطقة الجنوبية للاتصالات (المناقصات والعقود) ابها
آخر موعد لتقديم العروض: الثلاثاء ١٤٠٩/١٢/٢٢
موعد فتح المظاريف: ١٤٠٩/١٢/٢٢ الساعة العاشرة صباحا
٤٥٨٦ / ٣ / ١١

■■ الجهة المعلنة: وزارة البرق والبريد والهاتف
رقم المنافسة: ١٧
اسم المنافسة: انشاء مركز عمل نموذجي لمنطقة نجران للاتصالات
قيمة الوثائق: ٢٠٠٠ ريال
مكان بيع الوثائق وتقديم العروض: الادارة العامة للمنطقة الجنوبية للاتصالات (المناقصات والعقود) ابها
آخر موعد لتقديم العروض: الثلاثاء ١٤٠٩/١١/١٠
موعد فتح المظاريف: ١٤٠٩/١١/١٠ الساعة العاشرة صباحا
رقم المنافسة: ١٣
اسم المنافسة: انشاء مكتب اشتراكات التلكس بابها وخميس مشيط
قيمة الوثائق: ٢٠٠٠ ريال
مكان بيع الوثائق وتقديم العروض: الادارة العامة للمنطقة الجنوبية للاتصالات (المناقصات والعقود) ابها
آخر موعد لتقديم العروض: الثلاثاء ١٤٠٩/١١/١٠
موعد فتح المظاريف: ١٤٠٩/١١/١٠ الساعة العاشرة صباحا
٤٥٩٥ / ٣ / ١١

■■ تعلن الادارة العامة لاوقاف ومساجد الطائف عن رغبتها في تأجير العقارات حسب البيان الموضح ادناه وذلك بالمزايدة العلنية حسب التواريخ الموضحة امام كل واحدة منها وذلك في تمام الساعة العاشرة صباحا.

فعلى السادة الراغبين في الاستئجار الحضور بمقر المزاد وفي الموعد المحدد للاشتراك في المزاد العلني ومن يرسو عليه المزاد سداد ٥٠ ٪ مما وصل اليه المزاد نقدا وفي الحال والمتبقي عند تحرير العقد كما يسدد ايجار شهرين كتأمين يسترده عند عدم رغبته في تجديد العقد علما بأن الدلالة على المستأجر ولمزيد من الايضاح والمعاينة يرجى مراجعة قسم الاستثمار بالادارة العامة للاوقاف ومساجد الطائف او الاتصال هاتفيا بالرقم ٧٤٥٠٣٢٨ خلال اوقات الدوام الرسمي.

ـ الشقة رقم ١ بوقف عمارة البخارية = ١٤٠٩/١١/٧
ـ الشقة رقم ٢ بوقف عمارة البخارية = ١٤٠٩/١١/٧
الشقة رقم ١ بوقف عمارة اليمانية = ١٤٠٩/١١/٧
ـ الشقة رقم ٢ بوقف عمارة اليمانية = ١٤٠٩/١١/٧
الدكانين رقم ٣ ورقم ٦ وقف مسجد الهنود = ١٤٠٩/١١/٩
ـ الشقة رقم ١ بوقف عمارة العزيزية رقم ١ = ١٤٠٩/١١/١١
ـ الشقة رقم ٢ بوقف عمارة العزيزية رقم ١ = ١٤٠٩/١١/١١
ـ الشقة رقم ٢ بوقف عمارة الهادي بقروى = ١٤٠٩/١٢/١
ـ سوق الحضرمية الصغير بمخطط الحضرمية بحي جبرا = ١٤٠٩/١٢/٢٢
٤٩٥٦ / ٢٠ / ١٠

■■ الجهة المعلنة: ادارة التعليم بمنطقة حائل
نوع المنافسة: اصلاح وصيانة وتشغيل التكييف المركزي بالمدارس الجاهزة بحائل
رقمها: ٤ ـ ١٤١٠/٨٠٩
قيمة الشروط والمواصفات: ١٠٠ ريال
آخر موعد لتقديم العروض: الاربعاء ١٤٠٩/١١/٢٥
موعد فتح المظاريف: السبت ١٤٠٩/١١/٢٨

نوع المنافسة: صيانة مصعدي ادارة التعليم بحائل
رقمها: ٥ ـ ١٤١٠/٨٤٠
قيمة الشروط والمواصفات: ١٠٠ ريال
آخر موعد لتقديم العروض: الاربعاء ١٤٠٩/١١/٢٥
موعد فتح المظاريف: السبت ١٤٠٩/١١/٢٨

نوع المنافسة: اصلاح وصيانة الاذاعة الخاصة بصالة مسرح ادارة التعليم بحائل
رقمها: ٦ ـ ١٤١٠/٨٠٩
قيمة الشروط والمواصفات: ٥٠ ريال
آخر موعد لتقديم العروض: الاربعاء ١٤٠٩/١١/٢٥
موعد فتح المظاريف: السبت ١٤٠٩/١١/٢٨
٤٩٤٦ / ٢٠ / ١٠

■■ تعلن القوات الجوية الملكية السعودية عن تمديد مهلة تقديم العروض وفتح المظاريف المحددة سابقا في الاعلان الذي تم نشره اخيرا في جريدة ام القرى (الرسمية) وكافة الصحف المحلية بخصوص منافسة عقد تشغيل وصيانة قاعدة الملك عبد العزيز الجوية بالشرقية ومطار الظهران الدولي وملحقاتها بحيث يصبح ذلك على النحو التالي:

آخر موعد لتقديم العروض واستلامها: الساعة الثانية بعد ظهر يوم الاثنين ١٤٠٩/١١/٣٠
موعد فتح المظاريف: الساعة ١٠ صباح يوم الثلاثاء ١٤٠٩/١٢/١ وذلك حسب تقويم ام القرى.
٤٩٤٢ / ٢٠ / ١٠