بسم الله الرحمن الرحيم

عكاظ
OKAZ
جريدة كل الوطن

مدير عام المؤسسة ورئيس التحرير : هاشم عبده هاشم

FRIDAY, DUALHEJJAH, 28, 1421 H - MARCH, 23, 2001 G, No. 12627

السنة الثالثة والاربعون العدد ١٢٦٢٧ الجمعة ٢٨ ذو الحجة ١٤٢١هـ ٢٣ مارس ٢٠٠١م

● ٣٦ صفحة □ الثمن ريالان ●

عبوة جديدة بسعادة الثمن
١ ريال
المراعي
ALMARAI

دعايات الجزيرة
جودة وجمال
تلفون ٢٢٢١١١١ ٠٢ فاكس ٢٢٢٣٧٩٣ ٠٢

خادم الحرمين الشريفين يهنئ تزار

○ واس (جدة)

□ بعث خادم الحرمين الشريفين الملك فهد بن عبدالعزيز آل سعود برقية تهنئة الى فخامة الرئيس محمد رفيق قزار رئيس جمهورية باكستان الاسلامية بمناسبة ذكرى اليوم الوطني لبلاده.

وقد أعرب الملك الفهد باسمه وباسم شعب وحكومة المملكة العربية السعودية عن أصدق التهاني الودية مقرونة بتمنياته الاخوية بدوام الصحة والسعادة لفخامته وبموفور الخير والرخاء لشعب باكستان الشقيق.

سمو ولي العهد يتلقى اتصالا من الرئيس اليمني

○واس (جدة)

□تلقى صاحب السمو الملكي الامير عبدالله بن عبدالعزيز ولي العهد نائب رئيس مجلس الوزراء رئيس الحرس الوطني اتصالا هاتفيا مساء امس من فخامة الرئيس علي عبدالله صالح رئيس الجمهورية اليمنية الشقيقة.

وجرى خلال الاتصال استعراض العلاقات الثنائية بين البلدين الشقيقين ومجمل المستجدات والاوضاع في المنطقة وعلى الساحة الدولية.

نيابة عن الملك..الأمير سلطان يرأس وفد المملكة للقمة

○ واس (الرياض)

□ بيان من الديوان الملكي:

نيابة عن خادم الحرمين الشريفين الملك فهد بن عبدالعزيز آل سعود أبدد الله سيقوم صاحب السمو الملكي الأمير سلطان بن عبدالعزيز النائب الثاني لرئيس مجلس الوزراء ووزير الدفاع والطيران والمفتش العام بحضور مؤتمر القمة العربي الذي سيعقد في عمان بالاردن يوم الثلاثاء الثاني من شهر محرم ١٤٢٢هـ الموافق للسابع والعشرين من شهر مارس ٢٠٠١م على رأس وفد المملكة العربية السعودية الشقيقة سموه في حله وترحاله.

سموه يفتتح مؤتمر العلوم ١٥ محرم

الامير نايف يرعى يوم المهنة الثلاثاء

○ بندر الطائفي - سعيد النخيص(جدة) عكاظ (الدمام)

□ يرعى صاحب السمو الملكي الامير نايف بن عبدالعزيز وزير الداخلية رئيس مجلس القوى العاملة مساء يوم الثلاثاء المقبل الحفل الذي تقيمه جامعة الملك عبدالعزيز جدة بمناسبة افتتاح فعاليات يوم المهنة لهذا العام.

كما يفتتح سمو الامير نايف المؤتمر السعودي الأول للعلوم الذي يعقد بجامعة الملك فهد للبترول والمعادن يومي ١٥-١٧ محرم الجاري.

تفاصيل (ص ٣)

الهلال يهدد صدارة الاهلي بهدفي الشباب

اتضاح الرؤية حول هوية الصاعدين والهابطين

«التفاصيل صفحات الرياضة»

بدء اختبار الشهادة الثانوية العامة للبنات «٣» ربيع الأول هـ

الفارسي في صنعاء لتعزيز التعاون الإعلامي

○ حافظ البكاري (صنعاء)

□ يقوم معالي وزير الإعلام الدكتور فؤاد بن عبدالسلام الفارسي بزيارة لليمن يوم الثلاثاء القادم تلبية لدعوة من وزير الإعلام اليمني عبدالرحمن الأكوع.

وقال لـ عكاظ، محمد شاهر وكيل وزارة الإعلام اليمني المساعد ان الوزير الفارسي سيجري مباحثات مع المسؤولين اليمنيين تتعلق بتعزيز العلاقات الإعلامية في مجال الإعلام بما يحقق تنفيذ قرارات اجتماعات مجلس التنسيق السعودي- اليمني فيما يتعلق بالتعاون الإعلامي وتبادل الخبرات الإعلامية والتنسيق تجاه المواقف عربيا ودوليا.

ورحب بشامر بزيارة معالي وزير الإعلام لليمن وقال انها تأتي في ظل تنام مطرد في العلاقات الثنائية بين البلدين والشعبين الشقيقين.

قاتل رئيسة تحرير المجالس الكويتية أدى الحج تحسبا للإعدام

حاولت قتل «هداية» ٨ مرات

○ كامل قاسم حازر (الكويت)

□ أدلى قاتل رئيسة تحرير مجلة «المجالس» الكويتية هداية السالم باعترافات مثيرة أمس.

فقد قال القفور شرطة خالد العازمي المتهم بقتل هداية انتقاما لشرف قبيلته «العوازم» الذي امتهنت الكاتبة الكويتية في مقال نشرته في يوليو من العام الماضي على حد قوله وكشف انه حاول قتلها ثماني مرات من قبل ولكن لم تنجح المحاولات لانه كان يريد قتلها بمفردها دون إذا أحد وهذا ما نفذه في المحاولة التاسعة. وتوقع العازمي اعدامه بعد قتل الضحية لذلك أدى فريضة الحج هذا العام وقال «نعم انا أتوقع الحكم بإعدامي ولكن ما قمت به جاء للثأر من العقل السيئ بحق قبيلتي».

التفاصيل (ص ١٧)

«اليهود التوانسة» يثيرون أزمة بين واشنطن وتل أبيب حول السفارة

○ فرح سمير (القدس)

□ يدور حاليا جدل قانوني بين السفارة الإسرائيلية في واشنطن وأراضي اسرائيل التي باعتبارها رئيس السفارة الجديدة في القدس كما يبدو انه قبل شكل مدخلا لواشنطن لتستجيب الذين يمثلهم الدكتور وليد الخالدي.

الجدل يتركز حول ما اسمته السفارة الامريكية بالخال المؤسسة بشروط عقد بيع الارض أن اشترطت السفارة الا تقل المسافة بين المبنى الجديد عن ٣٠٠ متر بينما باعت المؤسسة لسماني عن مسافة اقل الى جمعية خيرية شرعت في اقامة مقر لاقامة اليهود التوانسة فيه . وقضت المؤسسة وجرح ٢٠ آخرون بينهم عشرة اصابتهم خطيرة اثر انفجار عبوة ناسفة في قرية مرزوق بأم درمان امس. وقال شهود عيان لـ عكاظ، ان مواطنا سودانيا حاول قتل سيدة واثناء استغاثتها تجمع المارة حيث انفجرت العبوة التي كانت بحوزة الجاني مما ادى الى حدوث وفيات واصابات خطيرة ومن بين القتلى نقيب في الشرطة السودانية وتمكنت قوات الشرطة من القبض على الجاني الذي اصيب في الحادث.

الوباء يخرج عن السيطرة في اوروبا.. والمملكة تحظر لحوم افريقيا والخليج وبعض الدول العربية

«القلاعية» تستوطن القطيف ونفوق ١٠٠ عجل بسيهات

○ بدر السنبل (القطيف)

□ يسبب الاصابة بمرض الحمى القلاعية نفق مائة عجل بمزرعة واحدة بسيهات.. وإعلان ٣٠ حالات اصابة مؤكدة اخرى و٥٠ حالات اشتباه بين الابقار و٢٠٠ حالة اشتباه بين الاغنام في محافظة القطيف.

كشف ذلك لـ عكاظ، مدير فرع وزارة الزراعة والمياه في القطيف يوسف احمد العبدالواحد مشيرا الى ان مرض الحمى القلاعية هو مرض مستوطن بالمحافظة منذ اكثر من ٢٠ عاما والوزارة على بذلك كما ان المزارعين يعرفونه باسم محلي. بيد انه اكد ان لاخطورة على الانسان من هذا المرض قائلا انه مايزال يأكل اللحم بشكل طبيعي.

من ناحية اخرى قال مستشار علمي رفيع في الحكومة البريطانية امس الخميس ان مرض الحمى القلاعية خرج عن نطاق السيطرة في بريطانيا وان عملية القضاء عليه تماما قد تستغرق خمسة اشهر اخرى.

وعلى الرغم من ان اهتمام العالم منصب على بريطانيا الا ان هولندا اصبحت ثالث دولة اوروبية تسقط ضحية لهذا المرض المتلف بعد بريطانيا وفرنسا واعلن وزير الزراعة الهولندي لورينس جان برينكهورست امس الاول الاربعاء ان هولندا اكتشفت حالات اصابة بمرض الحمى القلاعية في ثلاث مزارع وانها تنوي تنظيم حملة تطعيم شاملة لمنع المرض من الانتشار وهو اجراء رفضت بريطانيا وبول اخرى لانه مكلف ومفعوله قصير المدى وقالت وزارة الزراعة الهولندية امس ان المرض المعدي وصل هولندا وقت وجود حالات اصابة في مزرعتين في كريتي اون والست بشرق البلاد ثم تأكد ظهور حالة اصابة بالمرض في اكتشفت في مزرعة في فيلسوم التي تقع بين اوين والست. وفي بريطانيا ظهر المرض في ٢٠ موقعا جديدا ليصل بذلك عدد المواقع الموبوءة الى ٤٣٥ وهو ما يظهر ان الحالة في ايعد ما تكون عن نطاق السيطرة وتسببت في اصابة مناطق شاسعة من الريف البريطاني بالشلل

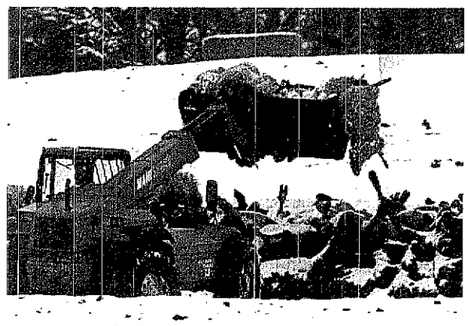

جرافة تحمل عددا من الأغنام المقتولة استعدادا لاحراقها في مزرعة بمقاطعة ايلو نهاي البريطانية امس في نطاق احتواء الحمى القلاعية (رويتر)

وايضا صناعة السياحة المريحة. وقال الاستاذ الجامعي روي اندرسون وهو اسناد في علم الأوبئة كلفته وزارة الزراعة البريطانية بمتابعة الأزمة اعتقد ان الحجم مقلقون.

في هذه الأثناء اصدرت وزارة التجارة امس قرارا بفرض حظر مؤقت على استيراد لحوم الابقار والعجول والأغنام والماعز بجميع انواعها المبردة والمجمدة والمعلبة وكذلك جميع منتجاتها وتجهيزاتها من جميع الدول الافريقية ودول الخليج العربية وسوريا والاردن واليمن والباكستان والصين.

تفاصيل ص ١٠

نهال تغور بالوهف

ص٥

النساء.. لقد نضجن

○ تجاوزت المرأة السعودية مرحلة أن ينظر إليها باعتبارها كائنا معاقا او مريضا ضعيف المناعة يخشى عليه من أي مخاطرة أو مكروب ومشاركاتها العلمية والعملية خير برهان على ذلك.

وإذا كانت أحدى فتياتنا قد استطاعت ان تحتل منصبا سياسيا دوليا وأخرى منصبا علميا عالميا فالكثيرات لايزلن يعملن بجد واجتهاد دون ان يدري عنهن أحد.

آخر الأخبار ان فتاة سعودية تمكنت من اختراع يمكن بواسطته إعادة شحن بطارية الجوال انطلاقا من الطاقة التي تتكون خلال المشي.

ومع ذلك هناك من يرى أن الجوال خطر على فتياتنا ينبغي حمايتهن منه.

اللوزي أمينا لعمّان بعد القمة

○ عبدالجبار أبوغربية (عمان)

□ قال مصدر أردني مطلع لـ عكاظ، ان الوزير الاردني السابق ناصر اللوزي الذي سبق ان تسلم حقيبتي النقل والاعلام في حكومات اردنية سابقة سوف يتولى منصب أمين عمان الكبرى خلفا لامينها الحالي نضال الحزير.

ويتم هذا التغيير بعد انتهاء أعمال مؤتمر القمة العربية الذي تستضيفه عمان الاسبوع المقبل.

هل تفجر المياه حربا أخرى في المنطقة؟

العطش يهدد ثلثي سكان العالم

○ زياد عيتاني (بيروت) ورويترز (لندن)

□ اثنان من كل ثلاثة اشخاص في العالم سيعانون نقصا حادا في المياه بحلول عام ٢٠٢٥.

هذا ما يدعيه تقرير لوكالة تيرفند للتنمية ومقرها بريطانيا وقال التقرير الذي أذيع ليتزامن مع يوم الماء العالمي ان المعروض من المياه في العالم لا يمكنه مسايرة الطلب المتزايد عليه وأضاف التقرير قوله استهلاك الفرد زاد ستة أمثال بين عام ١٩٠٠ و١٩٩٥ واكثر من ثلثي معدل نمو السكان.

وقالت وكالة تيرفند ان مناطق سردمية كثيرة في العالم يمكنها مواجهة نقص امدادات المياه بفضل الادارة الجيدة بالكفاءة لمواردها المياه لكن الدول الفقيرة تواجه خطر المعاناة على نطاق واسع واضافت الدراسة قولها ضخامة الازمة تجعل تيرفند تقول ان العالم سيشهد على نحو متزايد ظاهرة جديدة او ما يسمى لاجئي المياه. ملايين الناس الذين يضطرون الى ترك ديارهم بحثا عن ماء نظيف. وسلطت تيرفند الضوء على مناطق من العالم يبعث فيها وضع امدادات المياه على القلق فعلا.

وخصت الوكالة بالذكر دلهي في الهند التي يتوقع ان تنفد مياهها الجوفية بحلول عام ٢٠١٥ وبحيرة تشاد في افريقيا التي تقلصت لنسبة ٩٥ في المئة في الثمانية والثلاثين عاما الماضية على الرغم من انها تخدم ٢٠ مليون نسمة في ست دول وفي الشرق الاوسط يحتل موضوع المياه في المنطقة العربية أهمية كبرى.

تفاصيل ص ٩

٢٥ قتيلا وجريحا في انفجار بالسودان

○ مجاهد الخليل (الخرطوم)

□ قتل خمسة وثلاثون وجرح ٢٠ آخرون بينهم عشرة اصابتهم خطيرة اثر انفجار عبوة ناسفة في قرية مرزوق بأم درمان امس. وقال شهود عيان لـ عكاظ، ان مواطنا سودانيا حاول قتل سيدة واثناء استغاثتها تجمع المارة حيث انفجرت العبوة التي كانت بحوزة الجاني مما ادى الى حدوث وفيات واصابات خطيرة ومن بين القتلى نقيب في الشرطة السودانية وتمكنت قوات الشرطة من القبض على الجاني الذي اصيب في الحادث.

اصابة شخصين في اطلاق نار بمدرسة ثانوية امريكية

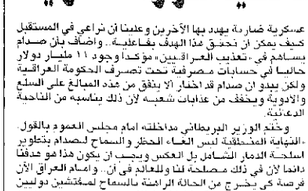

○رويترز (ايل كاجون -كاليفورنيا)

□أفادت تقارير ان شخصين اصيبا باعيرة نارية في مدرسة ثانوية في ايل كاجون بجنوب ولاية كاليفورنيا الامريكية اليوم بعد اقل من ثلاثة اسابيع من مقتل طالبين واصابة ١٣ اخرين في حادث اطلاق نار بمدرسة ثانوية في منطقة قريبة. واندلع التلفزيون رجال الشرطة والاسعاف يحيطون بالمصابين في الحادث (اسوشيتد برس)

المحلي ان المصابين مدرسان واثنه تم اعتقال شخص مشتبه به في مدرسة جرانيت هيلز الثانوية على مشارف سان دييجو في حين لا يزال مشتبها باخر طليق السراح ويعتقد انه مسلح بمسدس.

وطلب من الناس الابتعاد عن المنطقة في حين قامت الشرطة بالبحث عن المشتبه به الثاني.

روسيا وامريكا تبدأن حرب الجواسيس.. وبوش اعتبر قراره عاديا

موسكو ترد على واشنطن بطرد (٥٠) من دبلوماسييها

سفير امريكا لدى روسيا، جيمس كولينز، خلال مغادرته وزارة الخارجية الروسية في موسكو أمس (رويترز)

○محمد المداح (واشنطن) الوكالات (عواصم)

□دخلت العلاقات الروسية الامريكية في مرحلة عاصفة بعد اعلان واشنطن رسميا امس طرد حوالي خمسين دبلوماسيا روسيا متهمين بالتجسس. الامر الذي ادى الى اتخاذ موسكو خطوة مماثلة اتخذتها بطرد ٥٠ دبلوماسيا وابلغ السفير الروسي لدى الولايات المتحدة يوري اوشاكوف صباح امس بقرار طرد اربعة من الدبلوماسيين باعتبارهم «اشخاصا غير مرغوب فيهم» نظرا لعلاقتهم بنوعلك مكتب التحقيقات الفدرالي «اف بي اي» بيتر هانسن الذي اعتقل الشهر الماضي بتهمة التجسس لصالح موسكو. من جهته اوضح الرئيس الامريكي جورج بيلبو بوش امس انه اتخذ القرار الصعب بطرد ترحل ٥٠ دبلوماسيا روسيا متهمين بالتجسس على مصالح بلاده واعلن السبت الابيض ان واشنطن ستبقي قلقة دائما جراء النشاطات التجسسية التي قامت بها موسكو. وقال المتحدث باسم البيت الابيض اري فلايشر «منذ اعوام عدة، اكدنا قلقنا. اعلم الروس، ازاء عدد عملاء الاستخبارات في هذا البلد. بالمقابل تكلت وكالة ريا نوفوستي عن وزير الخارجية الروسي ايجور ايفانوف قوله في مقابلة منلفزة امس ان روسيا ستطرد ٥٠ دبلوماسيا امريكيا ردا على قرار واشنطن بطرد ٥٠ دبلوماسيا روسيا. وراعلى سؤال حول توقيت عملية الطرد، اجاب ايفانوف في تصريح لشبكة «سي ان ان» ان واشنطن «لن تضطر الى الانتظار طويلا». واعتبر ايفانوف ان طرد الدبلوماسيين الروس من واشنطن «لا اساس له ولا يثير الاشياء الخيدة».

وشن اعضاء برلمانيون روس هجوما حادا على واشنطن. كما سارع النكرملين بالتعليق قائلا ان خطط الطرد الجماعي في حالة تنفيذها ستكون ردة موسعة للذعر المرضي من الجواسيس خلال الحرب الباردة.

«تفاصيل ص ١٤»

عنان يرشح نفسه لولاية ثانية

○ أ.ف.ب (نيويورك -الولايات المتحدة)

□ اعلن الامين العام للامم المتحدة كوفي عنان امس ترشيح نفسه لولاية ثانية من خمس سنوات لمنصب الأمين العام للمنظمة الدولية. وأعلن عنان في مؤتمر صحافي «اذا طلب مني ذلك، انا مستعد للخدمة». وبحصل عنان الجنسية الغانية وبلغ من العمر ٦٢ عاما وتنتهي ولايته في ٣١ ديسمبر.

انفجار سيارة مفخخة داخل اسرائيل

○رويترز (القدس)

□قالت اذاعة اسرائيل العام الاذاعة قالت انه قد تكون السيارة داخل اسرائيل امس الخميس ولم يعرف على الفور سبب الانفجار الذي وقع قرب مطعم لكن الاذاعة قالت انه قد تكون مجرما اجراميا وقد لا يكون له صله بحوادث العنف في الانتفاضة الفلسطينية.

وزير الشؤون الخارجية البريطاني لـ «عكاظ»:

رفع الحظر عن العراق بعد تنفيذ القرارات الدولية

○ مصطفى كركوتي (لندن)

□ رفع وزير الدولة البريطاني الجديد للشؤون الخارجية ويلسون ان يكون حكومة بلده تفكر في تعليق «فوبات» الدولية على العراق فان ثمة مناقشات تجرى حاليا في لندن وواشنطن والامم المتحدة تتجه نحو «اعادة النظر» او مراجعة» قوانين الحظر على العراق. الآن ويلسون قال لـ عكاظ - على هامش جلسة لمجلس العموم خصص لها الصحيفة، ان بريطانيا واعضاء مجلس الامن معنيون بايجاد السبل الكفيلة بتنفيذ قرارات المجلس تمهيدا لرفع الحظر وليس العكس.

وبعد اعترافه بالاخطاء والجوانب السلبية في قوانين الحظر والتي سببها نظام بغداد بعناده قال ويلسون «اليوم النهائي للحظر هو حسرمان صدام من الضرر على بناء سود عسكرية ضارة يهدد بها الآخرين وعلمنا ان نراعي في المستقبل كيف يمكن ان نحقق هذا الهدف بفاعلية». واضاف بأن صدام يساهم في «تعذيب العراقيين» مؤكدا وجود ١١ مليار دولار حاليا في حسابات مصرفية تحت تصرف الحكومة العراقية ولكن يبدو ان صدام قد اختار الا ينفق من هذه المبالغ على السلع والادوية ويخلف من عذابات شعبه لان ذلك يتناسب من الناحية الدعائية.

وختم الوزير البريطاني محادثته، امام مجلس العموم بالقول «الضغوط المتخلفة لنس الغاء الحظر او السماح لاصداء بتطوير اسلحة الدمار الشامل بل العكس وتصميم ان يكون هذا هو حدفنا دائما لان في ذلك مصلحة لنا وللعالم في آن. واعلم العراق الآن فرصة كي يخرج من الحالة الراهنة بالسماح لمفتشين دوليين وفقا للقرار الدولي رقم ١٢٨٤ للاطلاع على ما هو موجود لديه واذا تم ذلك فان الحظر سيعلق على الفور تمهيدا لرفعه نهائيا».

مسؤول باكستاني لـ «عكاظ»: لن نسمح بالمظاهرات

اجتماع حاشد في لاهور رغم الاعتقالات

○ فهيم الحامد (اسلام اباد- هاتفيا)

□ بدت الحكومة الباكستانية أكثر تصميما على منع المظاهرات. اذ قال مصدر مسؤول في الحكومة لـ عكاظ طالبا عدم ذكر اسمه، لن نسمح باي احتجاجات يمكن ان تؤدي الى خلخلة الامن والاستقرار الداخلي في البلاد.

ورغم حملة الاعتقالات التي جرت بين صفوف المعارضة الباكستانية بعقد اعضاء «التحالف من أجل الديمقراطية» وهو تحالف موسع مؤلف من ١٦ حزبا اجتماعا اليوم في لاهور. وقال جاويد هاشم رئيس حزب الرابطة الاسلامية لـ عكاظ - ان اعضاء التحالف مصممون على عقد الاجتماع اليوم «الجمعة» بالتزامن مع احتفالات البلاد باليوم الوطني وقال هاشمي الذي حرى اعتقاله امس الاول ليوم واحد ان الاجتماع سيكون سلميا بدون مظاهرات.