بسم الله الرحمن الرحيم

عكاظ

OKAZ

جريدة كل الوطن

مدير عام المؤسسة ورئيس التحرير : هاشم عبده هاشم

السنة الثانية والاربعون العدد ١٢٥٦٦ الاحد ٢٦ شوال ١٤٢١هـ ٢١ يناير ٢٠٠١م ● ٤٠٠ صفحة □ الثمن ريالان ●

SUNDAY, SHAWWAL, 26, 1421 H - JANUARY, 21, 2001 G. No. 12566

الامير نايف لـ «عكاظ»: وجدنا «تي.ان.تي» في طراطيع بوروماريشيه.. واللجنة السعودية اليمنية قطعت شوطا كبيرا

○ عبدالله العريفج (الرياض)
حافظ البكاري (صنعاء)

□ اكد صاحب السمو الملكي الامير نايف بن عبدالعزيز - وزير الداخلية - ان المعاينة الدقيقة في المعامل الجنائية كشفت عن وجود مادة تي.ان.تي المتفجرة في حادث انفجار طراطيع البوروماريشيه التي وقعت في الرياض في العاشر من يناير الجاري ووصف سموه في تصريحات لـ «عكاظ» قبل توجهه الى صنعاء امس ما حدث بانه عمل من جهة غير مسؤولة مشيرا الى انه ليس له علاقة بالتفجيرات السابقة واوضح سموه ان تانفذ العلاقات بين المملكة واليمن سجلت خلال اربع سنوات واحد له «عكاظ» لدى وصوله صنعاء ان اللجنة السعودية اليمنية قطعت شوطا كبيرا في تنفيذ ما نصت عليه معاهدة الحدود بين البلدين الشقيقين

(تفاصيل ص٥)

رسالة من المليك وسمو ولي العهد للرئيس التونسي

خادم الحرمين الشريفين يستقبل الزعنون والقواسمي ومولغات وسينغ

○ واس (الرياض - تونس)

□ استقبل خادم الحرمين الشريفين الملك فهد بن عبدالعزيز آل سعود بمكتبه في قصر اليمامة امس معالي وزير الخارجية الفلسطيني الدكتور رياض الزعنون ومعالي وزير النقل والمواصلات الدكتور علي القواسمي اللذين نقلا للمليك حفظه الله تحيات وتقدير فخامة الرئيس ياسر عرفات وامتنان الشعب الفلسطيني لمواقف المملكة ودعمها الدائم للفلسطينيين كما استقبل خادم الحرمين الشريفين رئيس مجلس الشيوخ الكندي جلداس مولغات والوفد المرافق له. كما استقبل العليك العقدي وزير خارجية الهند جاسوانت سينغ. ومن ناحية اخرى سلم صاحب السمو الملكي الامير سعود الفيصل وزير الخارجية رسالة من خادم الحرمين الشريفين وسمو ولي العهد الى اخيهما الرئيس التونسي زين العابدين بن علي.

(تفاصيل ص٤،٣)

خادم الحرمين الشريفين يستقبل مولغات

سموه تسلم رسالة من فاجبايي واستقبل مولغات

ولي العهد يفتتح اليوم المحكمة الكبرى بالرياض

○ عبدالله الغامدي - واس (الرياض)

□ يرعى صاحب السمو الملكي الامير عبدالله بن عبدالعزيز ولي العهد ونائب رئيس مجلس الوزراء ورئيس الحرس الوطني اليوم الاحد حفل افتتاح مبنى المحكمة الكبرى بالرياض معالي وزير العدل الدكتور عبدالله بن محمد آل الشيخ اعتبر رعاية سمو الامير عبدالله لافتتاح المحكمة اعتدادا لاهتمام سموه ورعايته المتواصلة للوزارة وكافة الدوائر التابعة لها من ناحية اخرى تسلم سمو ولي العهد رسالة من رئيس الوزراء الهندي اتال بيهاري فاجبايي قام بتسليمها وزير الخارجية الهندي جاسوانت سينغ خلال استقبال سموه له امس. كما استقبل سمو الامير عبدالله في مكتبه امس بالديوان الملكي في قصر اليمامة رئيس مجلس الشيوخ الكندي جلداس مولغات والوفد المرافق له.

(تفاصيل ص٣،٢)

سمو ولي العهد لدى استقباله وزير الخارجية الهندي

مسئولو صحة حفر الباطن والشمالية لـ «عكاظ»: لا صحة لشائعات تلوث فقع الشمال بـ «اليورانيوم» (ص٢٧)

المسعد: لا علاقة لأحمد جميل بتسجيلي

● فايبه يعود للهلال
● منتخبنا يحول مسار استعداداته للدمام

(تفاصيل صفحات الرياضة)

سرقة ربع مليون ريال من وكالة سياحية ومصرع رجل وامرأة في ظروف غامضة بالقنفذة (ص٢٧)

الامير عبدالمجيد عقب افتتاحه المنتدى:

قيادتنا تسعى لجعل المملكة على أعلى مستوى

الامير عبدالمجيد لدى افتتاحه منتدى جدة

○ علي الدويحي - حامد العطاس (جدة)

□ افتتح صاحب السمو الملكي الامير عبدالمجيد بن عبدالعزيز امير منطقة مكة المكرمة امس فعاليات منتدى جدة الاقتصادي العالمي لعام ٢٠٠١م والذي يستمر لمدة ٣ ايام بمشاركة نخبة من الشخصيات العالمية البارزة. وقال سموه ان المنتدى له دور كبير في التنمية والعلم والمعرفة كما ان الالتقاء بين اقطاب الفكر الاقتصادي في العالم وبحث لمصلحة خير وسعادة البشرية. ومن جانبه ابرز صاحب السمو الامير عبدالله بن فيصل بن تركي محافظ الهيئة العامة للاستثمار النجاحات التي حققتها المملكة على الصعيد الاقتصادي وقال سموه ان الاستثمارات تضاعفت ١٠ مرة هذا العام مقارنة بالعام الماضي وبلغت حوالي ٥ بلايين ريال. ودور المستشار الالماني السابق الدكتور هيلموت كول بالمكانة التي تتبوأها المملكة على خارطة العالم الاقتصادية

(تفاصيل ص٩)

تسلّم مفاتيح «البيضاوي» وسط الاحتجاجات

بوش يتعهد بتوحيد صفوف امريكا ويوقف قرارات كلينتون

○ محمد المداح (واشنطن) جوزيف حرب (انترنت)

□ تعهد بوش في الكلمة التي القاها في حفل تنصيبه امس بتوحيد صفوف امريكا والنهوض بالحوار الحضاري والشجاع وذلك مساعدة الفقراء واصلاح انظمة التامينات واضفاء شخصية جديدة على الادارة الامريكية. هذا واصدر بوش امرا يقضي بوقف بعض قرارات كلينتون الاخيرة.

و وسط اجراءات امنية مشددة وغير مسبوقة في واشنطن واحتجاجات الاف المواطنين في ظل شديد البرودة تسلم الرئيس الامريكي الجمهوري جورج بوش الابن مفاتيح المكتب البيضاوي والبيت الابيض من الرئيس الديمقراطي المنتهية ولايته بيل كلينتون ليصبح الرئيس الثالث والاربعين للولايات المتحدة الامريكية وليعيد الجمهوريين الى البيت الابيض بعد غياب دام ثماني سنوات قضاها حكم كلينتون.

فقد ادى بوش الابن اليمين الدستورية في مبنى الكابيتول امام كبير القضاة وليام رينكويست. وقد ادى ديك تشيني اولا اليمين الدستورية ثم تبعه الرئيس لمسيطر الجمهوريون على البيت الابيض وكل من مجلس النواب ومجلس الشيوخ وذلك للمرة الاولى منذ العام ١٩٤٨. من جهة ثانية وفيما خرج الرئيس كلينتون من البيت الابيض بحصانة ضد الملاحقة القضائية في قضية مونيكا لوينسكي قال اري فلستر المتحدث باسم بوش بان الرئيس الجديد لم يلعب اي دور في الصفقة التي توصل اليها كلينتون في هذا الصدد وقال ان الرئيس الجديد «يتطلع الى الامام وليس الى الخلف» مشيرا الى ان حفل التنصيب هذا يمثل بداية فصل جديد في تاريخ امتنا.

(تفاصيل موسعة ص١٢،١٥)

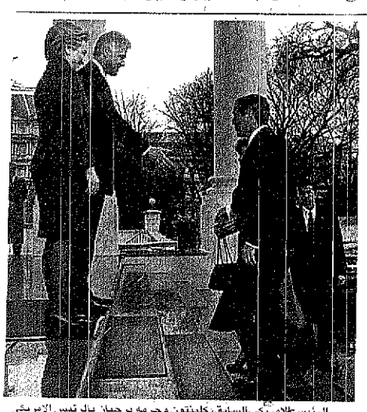
الرئيس الامريكي السابق كلينتون وحرمه يرحبان بالرئيس الامريكي الجديد جورج بوش الابن وزوجته عند عتبة البيت الابيض في واشنطن. «عكاظ» - أ.ف.ب

رسالة من ابنة شهيد فلسطيني الى بوش:

أليس من حقنا أن نفرح مثل ابنتك؟

○ عبدالقادر فارس (غزة)

■ ذكرت «فايزة» ابنة الشهيد بسام الفليبسي الرئيس الامريكي الجديد جورج بوش بمشهد والدها سائق الاسعاف الذي اصطرت رصاصات الجند الاسرائيلي.. وقالت فايزة في رسالة مفتوحة عبر «عكاظ» الى بوش: لقد رايت الفرحة في عيون ابنتك وانت تدخل البيت الابيض رئيسا لامريكا.. اليس من حقي ومن حق كل اطفال فلسطين ان نفرح مع ابنتنا.. وطالبت فايزة بان يقف الى جانب الحق قائلة: لقد اصبحنا محرومين من الدراسة ومن الفرح ومن اللعب بعرائسنا ومن مشاهدة افلام الكرتون.. وقالت في نهاية رسالتها آملة فيك كبير ان تعيد البسمة لوجوهنا وان تساعدنا على ان نعيش طفولتنا المفقودة.

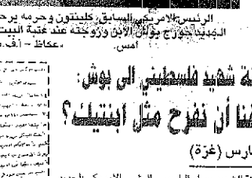
فايزة وقد غلبتها دموعها

زنكوغرافية من رسالة فايزة

«عرفات» و«نزار» و«عبدالقيوم» و«نزار بايبف» و«واحد» الى «بوش» عبر «عكاظ»:

أعيدوا المصداقية لواشنطن ومستعدون لمساعدتكم (ص١٥)

قرى تفقد هويتها العمرانية

التخطيط العمراني للقرى والهجر جاء استدادا لتخطيط المدن ومواصفات المساكن في المواقع التي تكاد تكون نائية عن المراكز العمرانية لا يختلف عن مواصفات المساكن في المدن الرئيسية سواء في الشكل او في المواد المستخدمة للبناء وهذا ما ادى الى قيام مشاكل عديدة يعاني منها سكان القرى في ظل العجز عن توفير الطاقة التي لابد منها لكي تصبح هذه المساكن قابلة للسكن. القرى فقدت نظامها السكاني وشكل مبانيها ودخلت مازق الاحتياج الشديد للطاقة حينما لم تعد مستفيدة من تاريخها العمراني الذي مكن اهلها من العيش فيها عبر العصور.

اصابات بليغة لشاب حاول الانتحار حرقا بالبنزين بالطائف

«ص٢٧»

الجماهير تطرد استرادا وتنصب غلوريا رئيسة

الفلبين ثانية في قبضة امرأة

○ جوزيف حرب (انترنت) الوكالات (عواصم)

□ ليست هي المرة الاولى التي تعتلي فيها امرأة السلطة في الفلبين. فقد سبق وان ترأست البلاد كورازون اكينو التي وصلت الى قصر الرئاسة على اكتاف الجماهير الغاضبة والمحتجة على سياسات الرئيس الاسبق فيرديناند ماركوس. واليوم جاءت نائبة الرئيس غلوريا ماكاباغال اروبو تعتلي السلطة من على اكتاف الشارع الذي ضغط باتجاه ارغام الرئيس جوزيف استرادا على التخلي عن السلطة ومغادرة القصر الجمهوري مع عائلته الى جيفه لم تعلم بعد. وقد حصل ذلك بعدما زحف عشرات الالاف من الفلبينيين الى القصر بعد انتهاء مهلة حددتها المعارضة لاسترادا كي يستقيل. وتحت ضغط هؤلاء وبعد تردد طويل غادر الرئيس قصر مالاكانغ في مانيلا وتركه للرئيسة الجديدة التي اقسمت اليمين الدستورية امس من على منصة احدى الكنائس. امام مئات الالاف من المواطنين مصدرة اولى بيانيها في الحكم بازالة الفقر والاستناد الى القيم الاخلاقية خصوصا على راس السلطة في البلاد وقالت «لدي شعور بان الله وضعني على هذا المفصل من تاريخنا».

(تفاصيل ص١١)

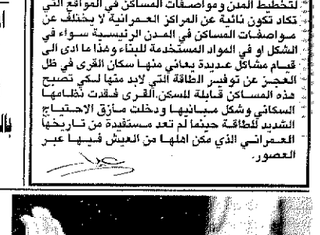
غلوريا اروبو تقسم اليمين الدستورية كرئيسة للفلبين خلفا للرئيس المستقيل جوزيف استرادا امس «عكاظ» - رويترز

كتاب عكاظ

وطننا المشترك
د. حمود البدر
ص٤٠

● فهد العريفي ص٨
● غادة الحوطي ص٨
● عبدالله الصيخان ص٢٨
● علي محرق ص٣٤

كي يرتقي موقعنا الى مستوى برامجنا...

...انتقلنا

مركز الخليج لتعليم اللغة الانجليزية بالتعاون مع

ELS Language Centers

WE TEACH ENGLISH TO THE WORLD

حدة شارع الامير فهد - مركز العبدالمطيف بلازا. تليفون: ٦٦٨٠٩٨٩ - فاكس ٦٦٨٦٦٥٩

حزب الشعب يقرر عودتها والحكومة تهدد باعتقالها

هل تعيد بنازير «سيرة» كورازون اكينو

○ فهيم الحامد (اسلام اباد - هانفيا)

□ بعد ان دخلت العلاقات الهندية الباكستانية مرحلة التهدئة بموجب ان حكومة الجنرال برويز مشرف على موعد مع ازمة اخرى قريبا. الازمة هذه المرة داخلية اذ يبدو ان ازمة عودة بنازير بوتو - رئيسة الوزراء السابقة وزعيمة الشعب - دخلت بعد حرب التصريحات الى مرحلة المواجهة. فبعد ان اعلنت الحكومة ان بنازير سوف معتقل في المطار فور عودتها الى باكستان واعلنت بنازير من جانبها انها خبر مجنة بسجون. و لا تخشى دخولها وان عودتها مرتبطة بقرار الشعب القاعدة للحزب. احتشدت الحدث بالفعل واتخذت قرار العودة وان كان الامن العام للحدة قد قال في اتصال هاتفي اجرته معه «عكاظ» امس من اسلام اباد ان العودة ستكون في القريب العاجل وان كان الموعد لم يحدد بشكل نهائي. واضاف بان الحرب ستقاوم اي محاولة لمنع بنازير من استخدام مطاراتها الدولية. من جانبه حذر الجنرال راشد قريش المتحدث باسم الحاكم العسكري لباكستان القائد على ان بنازير ستعتقل فور وصولها لانها متهمة في قضايا فساد وسوء استخدام السلطة. ويبقى السؤال هل سترافق حزب الشعب عن العودة او ستراجع الحكومة عن قرار الاعتقال او تفضيل بنازير مجدد كورازون الاخير رئيسة المعارض القليمي الذي اعتقل في مطار مانيلا فور عودته. فكر ذلك لم ترتبط اذ عادت في الاخرى لتواجه نظام الرئيس فرديناند ماركوس ومحل الى عضو الرئاسة بفضل انتفاض المعارضة الشعبية حوليها.

بنازير

كوهين: أنا والقادة العسكريون مسئولون عن تفجير كول

○ رويترز (واشنطن)

□ القى وزير الدفاع الامريكي وليام كوهين باللوم على نفسه وكبار القادة العسكريين الامريكيين في المخابرات عن وضع دابيتر الشجاعة قبل التفجير الذي مخر ضربت لمدمرة الامريكية كول في عدن باليمن في ١٢ اكتوبر الا ان كوهين ابلغ الصحفيين انه متفق مع قرار المحررة بعد معاقبة قائد المدمرة كول بعد مقتل ١٧ بحارا قبلما يبدو انه هجوم انتحاري على السفينة بالرغم من وجود قصور اعمى على السفينة. وعلى كوهين مقول للصحفيين في مكتبه امس الاول الجمعة. كل افراد المسلسل القيادي من القائد العام للقوات الامريكية في الشرق الى رئيس هيئة الاركان المشتركة ووزير المحررة وقائد عقدات المدمرة وانا. كان علينا ان نكون اكثر قدرة على التحكم بمعاملة الضعف التي يرجح ان يراها الارهابيون.

عرفات يزور الرياض اليوم

○ أ.ف.ب (الرياض)

□ اعلن سفير السلطة الفلسطينية لدى المملكة مصطفى الشيخ دبب امس السبت انه ينتظر وصول الرئيس الفلسطيني ياسر عرفات اليوم الاحد الى المملكة لبحث اخر تطورات عملية السلام في الشرق الاوسط مع المسؤولين السعوديين. وقال الشيخ دبب ان زيارة عرفات تهدف الى اجراء "المزيد من المشاورات مع قادة المملكة حول اخر مستجدات الاوضاع في المنطقة ويشكل خاص على صعيد العملية السلمية في ظل التطورات الراهنة بعد تسلم الرئيس الامريكي الجديد جورج بوش الابن مقاليد الحكم وانعكاسات الانتخابات الاسرائيلية (في ٦ فبراير) على سير عدد العملية.

طالبان لا تنفي ولا تؤكد قتلها ١٠٠ مدني

○ فهيد الحامد (اسلام اباد - هانفيا)

□ رفض احد مسؤولي حكومة طالبان اتهامات الامم المتحدة بان مقاتليها قتلوا ١٠٠ مدني على الاقل من بعدية شيعية الغالبة. وقال القاضي عبدالله الله نائب سفير طالبان لدى باكستان في اتصال هاتفي اجرته معه «عكاظ» امس من اسلام اباد «طالبان لا تعترف للمتدين ولا تنفي ولا تؤكد قتلهم ١٠٠ مدني الاقل من الطوائف الشيعية الغالبة في مزار شريف