بسم الله الرحمن الرحيم

عكاظ

OKAZ

جريدة كل الوطن

مدير عام المؤسسة ورئيس التحرير : هاشم عبده هاشم

SUNDAY, DUALQEADAH, 17, 1421 H - FEBRUARY,11, 2001 G. No. 12587

٤٤ صفحة □ «الثمن ريالان»

السنة الثانية والاربعون العدد ١٢٥٨٧ الاحد ١٧ ذو القعدة ١٤٢١هـ ١١ فبراير ٢٠٠١م

هنا خاتمي وسمبايو

المليك يبحث مع هافيل الثنائية والاوضاع الدولية

○ واس (الرياض)

□ عقد خادم الحرمين الشريفين الملك فهد بن عبدالعزيز آل سعود وفخامة الرئيس فاتسلاف هافيل رئيس جمهورية التشيك جلسة مباحثات رسمية في الديوان الملكي بقصر الياصمة مساء أمس. تم خلالها بحث العلاقات الثنائية بين البلدين وسبل دعمها وتعزيزها واستعراض شامل لمجمل الاوضاع على الساحة الدولية وحضر جلسة المباحثات صاحب السمو الملكي الامير عبدالله بن عبدالعزيز ولي العهد ونائب رئيس مجلس الوزراء ورئيس الحرس الوطني وجرى في جلسة ثانية بحث الملك المقدس قرقعة قضية فلسطين الشقيقة. الرئيس فخامة محمد خاتمي رئيس الجمهورية الاسلامية الإيرانية بمناسبة ذكرى اليوم الوطني لبلاده. كما بحث المليك قرقعة قضية فلسطين الشقيقة الرئيس جورج سمبايو رئيس جمهورية البرتغال بمناسبة اعادة انتخابه لرئاسة جمهورية البرتغال.

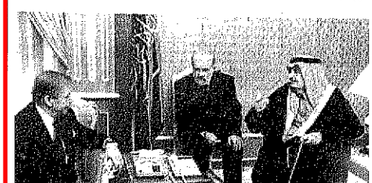

خادم الحرمين الشريفين يستقبل الرئيس التشيكي

«تفاصيل ص ٢»

هنا خاتمي وسمبايو .. ويرعى نيابة عن المليك جائزة الملك فيصل

سمو ولي العهد يستقبل هافيل والحريري

○ واس (الرياض)

□ استقبل صاحب السمو الملكي الامير عبدالله بن عبدالعزيز ولي العهد ونائب رئيس مجلس الوزراء ورئيس الحرس الوطني الرئيس التشيكي فاتسلاف هافيل لدى وصول فخامته امس الى مطار الملك خالد الدولي بالرياض في زيارة رسمية للمملكة. من ناحية اخرى بعث سمو ولي العهد برقية تهنئة للرئيس الايراني سيد محمد خاتمي بمناسبة ذكرى اليوم الوطني لبلاده. على صعيد آخر استقبل سموه في قصره بالرياض امس رئيس الوزراء اللبناني رفيق الحريري حيث جرى تبادل الاحاديث الودية وبحث العلاقات الثنائية وسبل دعمها كما بعث سموه برقية تهنئة لفخامة الرئيس جورج سمبايو رئيس جمهورية البرتغال بمناسبة اعادة انتخاب فخامته . ومن جهة ثانية نيابة عن خادم الحرمين الشريفين يرعى سموه ولي العهد الجمعة المقبل حفل جائزة الملك فيصل العالمية.

سموه لدى استقباله الرئيس التشيكي

«تفاصيل ص ٢»

سموه هنأ خاتمي وسمبايو

الامير سلطان: سرتني جهود هيئة الاغاثة

○ هاني اللحياني (مكة المكرمة) واس (الرياض)

□ وصف صاحب السمو الملكي الامير سلطان بن عبدالعزيز - الثاني الثاني لرئيس مجلس الوزراء ووزير الدفاع والطيران والمفتش العام جهود هيئة الإغاثة الإسلامية العالمية بالمملكة ودورها الفعال في صقل العمل الإسلامي والإنساني بأنها «تسر النفس وتبهج القلوب». وقال سمو الامير سلطان في خطاب وجهه لامين عام رابطة العالم الاسلامي ورئيس مجلس ادارة الهيئة الدكتور عبدالله بن عبدالمحسن التركي بعد اطلاع سموه على التقرير السنوي لانجازات الهيئة عام ١٤٢٠هـ «ان هذه الانجازات سرته تماما. من ناحية اخرى بعث سمو النائب الثاني برقية تهنئة للرئيس الايراني سيد محمد خاتمي بمناسبة ذكرى اليوم الوطني لبلاده. كما بعث سمو النائب الثاني برقية تهنئة فخامة الرئيس جورج سمبايو رئيس جمهورية البرتغال بمناسبة اعادة انتخابه لرئاسة جمهورية البرتغال.

«تفاصيل ص ٢»

المرشد والعثمان يتجاوبان مع «عكاظ»: نقل ١٧ معلمة من «حجر»

○ عبدالله الحارثي – ابراهيم عقيلي (جدة)

□ ١٧ معلمة من جدة يعملن في حجر على مسافة ٢٥٠ كيلومترا يقطعنها يوميا مع مطلع الفجر ويعدن بعد غروب الشمس.. المعلمات حسبما ذكرن لـ «عكاظ» يعمل مدفعين في حجر منذ اكثر من ثلاث سنوات في حين ان انظمة ولوائح الرئاسة العامة لتعليم البنات تجيز للمعلمة في تلك المناطق التنقل بين عامين دون قيد او شرط لكن مايمنع تطبيق هذه الانظمة على حالة المعلمات الـ١٧ هو ان المعلمات الجدد والمعينات حديثا والاتي تم توجيههن الى حجر لم ينفذن التنقل. «عكاظ» نقلت معاناة المعلمات التي لايبدو في الافق ان لها حلا الى الرئيس العام لتعليم البنات الدكتور علي بن مرشد المرشد الذي اوضح انه منذ رفع «عكاظ» الامر تمت متابعته مع ادارة تعليم البنات محليا وتم تعميم الادارة بكافة الحلول التي ذكر منها ايجاد بديلات سواء بالتعاقد مع غير السعوديات او البحث عن سعوديات يرغبن العمل في تلك المنطقة. وقال مدير تعليم البنات بمنطقة مكة المكرمة عبدالرحمن العثمان هناك مكاتبات مع معالي الرئيس العام الدكتور علي المرشد وتم الاتفاق على الاعلان عن حاجة لشغل التخصصات المطلوبة في مدارس «حجر» بنظام الساعات واذا لم يتوفر ذلك فسوف تلجأ الرئاسة للتعاقد مع غير السعوديات ومن ثم نقل مؤلاء المعلمات.

○ معلمات يتحدثن عن معاناتهن ○ تصوير: محمد المالكي

«تفاصيل ص ٢٧»

الامير عبدالمجيد بعد تشرفه بغسل الكعبة:

تطوير المشاعر اكتمل وخدمات جديدة للحجيج

○ عبدالله الزمراني – عطا الله العصيمي (مكة المكرمة)

□ قال صاحب السمو الملكي الامير عبدالمجيد بن عبدالعزيز - امير منطقة مكة المكرمة - ان هناك مشروعات تطويرية جديدة لخدمة ضيوف الرحمن في موسم حج هذا العام واضاف سموه بعد ان تشرف نيابة عن خادم الحرمين الشريفين امس بغسل الكعبة المشرفة اننا نسعد حين نقوم بخدمة الحجيج والتطوير في المشاعر المقدسة هذا العام على اعلى مستوى والخدمات اكتملت والحمد لله وكذلك شبكات الاطفاء في مشعر عرفات وشبكات المياه والصرف الصحي في عرفات ومنى ومزدلفة.

«تفاصيل ص ١٠»

سموه بعد ان تشرف بغسل الكعبة امس تصوير فيصل حمدي

٦٠ مليون قطعة سلاح بواقع ٢.٥ لكل مواطن

الانتخابات اليمنية: مال وسلاح ومشايخ

○ حافظ البكاري (صنعاء)

□ تشتد حركة بيع الاسلحة في اليمن خلال الايام الماضية مع اقتراب الانتخابات المحلية المقرر اجراؤها في ٢٠ فبراير الجاري. ويعد السلاح من الوسائل المهمة لاكتمال الوجاهة والنفوذ والمكانة الاجتماعية وهي عناصر مهمة في العملية الانتخابية التي يتنافس فيها اكثر من ٢٥ الف شخص. ورغم عدم اشتداد المنافسة الحزبية في بعض المحافظات الا ان التنافس في مناطق اخرى يبدو اكثر سخونة خاصة في المناطق القبلية التي لايزال مواطنوها يحتفظون اساسا بسلطة المشايخ الذين بدورهم يرون ان السلطة المحلية جزء من سلطتهم وفي صدر تلك هم الذي ابتنازلون عنه في هذه المناطق التي ينتشر فيها السلاح كانتشار المشايخ وباعداد هائلة وانواع مختلفة حيث يوجد في اليمن ما يقرب من ستين مليون قطعة سلاح بواقع ٢,٥ قطعة لكل مواطن، وحتى قبل ايام ورغم عدم بدء الحملات الانتخابية وقعت عشرة حوادث ما بين تبادل لاطلاق النار وتفجير واختطاف. والتنافس المصموم يعود الى سببين: الاول هو الحصول على الغلبة في كل مجلس من المجالس المحلية من قبل الاحزاب الكبيرة والثاني هو السيطرة على منصب امين عام المجلس المحلي في المحافظات كونه سيكون نائبا للمحافظ ومسئولا تنفيذيا من المجلس المعني بصالح المواطنين مباشرة مما يجعل التنافس يعبر عن نفسه بوسائل شتى منها السلاح.

«طالع ص ٢٠»

سعود الفيصل لـ «عكاظ»:

متفائلون بنتائج لجنة المتابعة العربية

○ عبدالجبار ابو غربية (عمان)

□ اعرب صاحب السمو الملكي الامير سعود الفيصل وزير الخارجية لدى وصوله الى عمان مساء امس للمشاركة في اجتماع وزراء خارجية الدول العربية الاعضاء في لجنة المتابعة العربية عن تفاؤله بنتائج اجتماعات اللجنة. واجاب سموه على سؤال لـ «عكاظ» حول توقعاته لنتائج الاجتماعات قائلا: «نامل كل الخير».

وكانت قد بدأت في عمان مساء امس اجتماعات اللجنة باشتراك وزراء الخارجية العرب الاعضاء في اللجنة.

واستعرض الوزراء آخر المستجدات في المنطقة وخاصة نتائج الانتخابات الاسرائيلية اضافة الى الموضوعات المطروحة على جدول اعمال اللجنة.

«تفاصيل ص ٢٠»

• منتخبنا يكسب بنجلاديش بالثلاثة

• تتويج اديس «البيلة» هدافا للعرب

(التفاصيل صفحات الرياضة)

وصول ٢٨٢,٨٩٩ حاجا «ص ٥»

- الوفد «عكاظ» لطائبة بجازان «ص ٥»
- وظائف بمستشفيات القوات المسلحة وكليات الطلبين وفرص لدراسة الطب بالخارج «ص ٦»
- تقيه: خطوات اضافية لتخصيص النقل والخدمات «ص ١١»
- العثور على «مطيرة» بعد ٢٤ ساعة من اختفائها «ص ٢١»
- غرة ذي الحجة آخر موعد لقبول طلبات نقل الطالبات «ص ٢١»
- طالب يطلق النار على طالبين بالمتوسطة في المدينة «ص ٩»

كي تحترم النظم والقوانين

حينما تسنّ القوانين، صغيرة كانت ام كبيرة، فينبغي ان تكون ملزمة، وحينما تحدد العقوبات، سهلة كانت ام قاسية فينبغي ان تطبق ذلك انها هي السبيل الامثل لصناعة مجتمع قادر على الانضباط واحترام القوانين. ما يدعونا الى قول هذا هو عدم الجدية التي يتم التعامل بها مع مسالة ربط الحزام، والتي اعلن عنا تطبيقها بعد حملة توعوية واسعة ومهلة للتطبيق كافية ومع ذلك لاتشهد مراقبة حقيقية لتطبيق هذا النظام او عقوبة حقيقية للمخالفين به عرض الحائط.

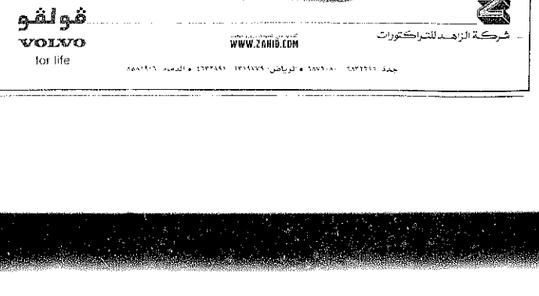

الحكومة الكويتية الجديدة تعلن اليوم

«الصبيح» للنفط.. «الهارون» للتربية

○ كامل حازر (الكويت)

□ بعد مخاض عسير وعقبات وعراقيل واستخدام الفيتو بين التيارات السياسية يبدو ان التشكيلة الجديدة للحكومة الكويتية قد اكتملت ولايتبقى سوى الاعلان الرسمي اليوم ظهرا. وبعد يوم مارأشوني قضاه الثاني الاول لرئيس الوزراء ووزير الخارجية الشيخ صباح الاحمد ثم عصر امس تجاوز آخر عقبتين تعترضان التشكيلة الجديدة حيث تم ترشيح الدكتور عادل الصبيح لتولي حقيبة النفط بعد اعتذار الوزير السابق الشيخ سعود الصباح عن المشاركة في الحكومة الجديدة واعتذار اكثر من شخصية عرضت عليها الحقيبة.. أما بالنسبة لحقيبة التربية العقبة الثانية فقد تم تجاوزها بأسنادها الى مساعد الهارون الذي يشغل حاليا منصب مندوب الكويت الدائم لدى اليونيسكو.

«عكاظ تنشر التشكيلة شبه النهائية ص ٢٠»

حظر استيراد ابقار اسبانيا والمانيا وايطاليا

○ حزام العتيبي (الرياض)

□ اصدرت وزارة الزراعة والمياه حظرا مؤقتا على استيراد حيوانات الفصيلة البقرية من اسبانيا والمانيا وايطاليا على ضوء معلومات من المنظمة الدولية للصحة الحيوانية في باريس اكدت ظهور مرض جنون البقر في الصالات المحلية في تلك الدول. واوضح مدير عام ادارة الحجر البيطري والنباتي راشد بن عبدالعزيز الخضير ان هذا الحظر المؤقت يأتي مكملا للقرارات الحظر السابقة تحسبا لتسرب المرض الى المملكة.

«تفاصيل ص ١١»

الرئيس الاندونيسي لـ «عكاظ»: لن استقيل

○ فهيم الحامد (ماتنقيا – جاكرتا)

□ مازا يحدث في اندونيسيا مظاهرات واحتجاجات عارمة في جاكرتا ضد الرئيس عبدالرحمن وحيد . واعمال عنف في اقليم آتشاي. هل مازال الرئيس عبدالرحمن محصنا على عدم تقديم الاستقالة . عكاظ . اتصلت به فقال ان اقدم استقالتي انني رئيس منتخب من الشعب وقال وحيد ان اندونيسيا تستخدم قناعا للوقاية من الغبار المتصاعد من بركان «ميرابي» - عكاظ - روبيرز.