بسم الله الرحمن الرحيم

عكاظ الاسبوعية

٣٠ هـ

ريال

السنة الثانية والاربعون العدد ١٧٥٩٠ الاثنين ٢٥ ذو القعدة ١٤٢١هـ ١٩ فبراير ٢٠٠١م

مدير عام المؤسسة ورئيس التحرير : هاشم عبده هاشم

MONDAY, DU AL QEAD AH 25 ,1421 H- FEBRUARY ,19, 2001 G.NO.12595.

دكانات الجزيرة
جودة وجمال
تلفون ٠٧٢٢١١١١١ فاكس ٠٧٢٢٢٣٧٩٣

المليك واميكي يبحثان دعم العلاقات والاوضاع الدولية

واس - الرياض:

عقد خادم الحرمين الشريفين الملك فهد بن عبدالعزيز آل سعود وفخامة الرئيس تامبو امبيكي رئيس جمهورية جنوب افريقيا جلسة مصادفات رسمية امس تناولت العلاقات الثنائية بين البلدين الصديقين وسبل دعمها وتعزيزها ومجمل الاوضاع على الساحة الدولية وكان الملك الفقيد قد استقبل بمكتبه امس فخامة الرئيس تامبو امبيكي والوفد المرافق له.وقد وصل فخامة الرئيس تامبو امبيكي الى الرياض مساء امس في زيارة رسمية للمملكة تستغرق يومين وكان في استقبال فخامته بالمطار صاحب السمو الملكي الامير سلمان بن عبدالعزيز امير منطقة الرياض.

«تفاصيل ص٢»

خادم الحرمين الشريفين يستقبل رئيس جمهورية جنوب افريقيا

سمو ولي العهد يفتتح مدينة الملك عبدالعزيز الطبية

عبدالله المهريفج - واس - الرياض:

يفتتح صاحب السمو الملكي الامير عبدالله بن عبدالعزيز - ولي العهد ونائب رئيس مجلس الوزراء ورئيس الحرس الوطني - بعد غد الاربعاء - مدينة الملك عبدالعزيز الطبية بخشم العان والتي تضم سبعة مراكز طبية هي مركز القلب والكبد والعيادات الخارجية والعيادات التخصصية والمركز الوطني لانتاج الامصال والسموم وعيادات الاقامة الطويلة ومركز طب الاسنان. من ناحية اخرى اقام سمو ولي العهد في قصره بالرياض امس حفل غداء تكريما للرئيس الفنزويلي هوجو شافيز والوفد المرافق له.

«تفاصيل ص٣»

سمو الامير سلطان يرعى معرض تاريخ التعليم

عكاظ - الرياض . القلعة ٥

واس - عكاظ الكرة:

يرعى صاحب السمو الملكي الامير سلطان بن عبدالعزيز النائب الثاني لرئيس مجلس الوزراء ووزير الدفاع والطيران والمفتش العام حفل افتتاح معرض تاريخ التعليم بالمملكة الذي تقيمه وزارة المعارف بدءا من السادس من محرم القادم من ناحية اخرى قدم سمو دعما سخيا لتنفيذ مركز صحي الجميل بمحافظة القنفذة . وكان سمو وجه برعية شعر لامير عام رابطة العالم الاسلامي الدكتور عبدالله بن عبدالمحسن التركي.

«تفاصيل ص ٦،٣»

استقبل السفير الصيني.. الامير نايف: دور صندوق تنمية الموارد البشرية المساندة والدعم

واس - الرياض:

اعرب صاحب السمو الملكي الامير نايف بن عبدالعزيز وزير الداخلية ورئيس مجلس ادارة صندوق تنمية الموارد البشرية عن شكره وتقديره لما حظي به الصندوق من دعم ومساندة من لدن حكومة خادم الحرمين الشريفين وبين سموه في مستهل رئاسته الاجتماع الاول لمجلس ادارة الصندوق امس الدور المنوط به في مجال تاهيل القوى العاملة. مؤكدا ان دوره مكمل ومساند لما تقوم به الجهات الحكومية المتخصصة من جهة ثانية استقبل سموه بالوزارة امس السفير الصيني لدى المملكة ووسى كه

(تفاصيل ص٦)

الامير متعب يفتتح مشاريع جديدة بالمشاعر (ص٦)

الامير خالد بن سلطان: هذا ما حدث لي في «ساند هيرست»

تفاصيل الحلقة الخامسة من «مقاتل من الصحراء» ص١٣

اهداء خيلا عربية اصيلة الرئيس الفنزويلي يزور مزرعة الامير عبدالعزيز بن فهد

ص٢

مسلحون يفترضون موكب وزير الداخلية اليمني (ص١٢)

العنقري في حوار النخبة بمنتدى «عكاظ» «ص٢٦،٢٧،٢٨»

٥٠٠ حديقة بجدة هل تستحيل مسرحا «للانتحار»؟

عبدالرحمن الحقباني - جدة:

تشير احصاءات تقريبية ان هناك اكثر من ٥٠٠ حديقة عامة في جدة انشاتها الامانة في مختلف احياء المدينة كمتنفس للسكان. غير ان عددا من هذه الحدائق تحول في ظل اشجارها الكثيفة وعدم انارتها الى «اوكار» للمتخلفين وربما «مسرحا» لارتكاب بعض الجرائم بما في ذلك «الانتحار» ما يبقى ناقوس الخطر عاليا للالتفات الى هذه الحدائق ورفدها بجميع الخدمات اللازمة حتى لاتتكرر مثل تلك الجرائم المنكرة!

الجميع يعزو تحول عدد من هذه الحدائق مسرحا للجرائم الى الظلام الذي يلف هذه الحدائق ليلا. وكثافة اشجارها التي توفر اجواء آمنة للمتخلفين وضعاف النفوس لارتكاب جرائمهم ويضاف الى هذه العوامل ايضا غياب الحراسة الليلية على هذه الحدائق مما يشجع اولئك على ارتكاب جرائمهم وربما نهدا السبب ولتكرار بعض حوادث الانتحار في الاونة الاخيرة التي اتخذ مرتكبوها من بعض هذه الحدائق العامة مسرحا لارتكاب جرائمهم، اصدر امين محافظة جدة المكلف د. عبدالمقتاح فؤاد تعميما الى البلديات للتاكد من عدم بقاء او دخول اي شخص اليها في ساعة متاخرة من الليل مؤكدا ضرورة ابلاغ الامانة في حالة وقوع اي مخالفة تذكر او في حالة دخول الشخاص اليها في ساعة متاخرة من الليل. سكان بعض الاحياء التي تستضيف مثل هذه الحدائق والذين كانوا في وقت سابق فرحين بها، اصبحوا يتوجسون خيفة من وجودها هناك وقد عبروا عن هذه الهواجس صراحة مالم يتم اصادها بخدمات الكهرباء وتنسيق الحدائق وتشذيبها.خالد محمد سعيد ،احد سكان حي «العزيزية» رغم اعترافه بعدم وقوع جريمة في حديقة الحي الا انه يظن ان الفرصة مهيأة لوقوع جرائم مرجحا اسباب ذلك الى عدم وجود الاضاءة الكافية فيها واشجارها الكثيفة ما بين الممرات بحيث لايستطيع احد ان يرتادها ليلا نظرا للظلام الذي يلفها. متسائلا عن جدوى اقامة هكذا حدائق تفتقر لابسط الخدمات التي تجعل منها متنفسا لسكان الحي فيما يتساءل زميله اسامة محمد زين عن دور الامانة في تجهيز هذه الحدائق وهو لايدري ما اذا كان دورها يقتصر فقط على تسويرها وزراعتها ام اضاءتها ايضا وتوفير الراحة لمرتاديها من السكان؟

على ذلك يعلق العميد صالح العليان مدير شرطة محافظة جدة ان اضاءة الحدائق والعناية بها ليس من اختصاصهم كجهة امنية بل يعود امر ذلك للبلديات. ومن وجهة نظر شخصية يرى ان تزرع قمة الحدائق في الاطراف في حين تغطى بالنخيل الاخضر في داخلها وذلك حتى تتم الاستفادة منها بالشكل الصحيح بدلا من زراعة الاشجار المرتفعة والكثيفة في وسطها. موضحا ان ذلك سوف يسهم بالشك في توفير الامن لها من ناحية ويمكن من رؤية من هم بداخلها بوضوح من ناحية ثانية مؤكدا ان الدوريات الامنية تقوم بواجبها حيال هذه الحدائق اثناء جولاتها داخل الاحياء، مضيفا في هذا السياق انه سيبدا بعد شهر الحج بنظام الحراسة الليلية داخل الاحياء، مؤكدا جاهزيتهم الآن للقيام بهذه المهام بعد تلقيهم دورات تاهيلية في هذا المجال حيث تغطي الحراسات الليلية المنازل والمحلات التجارية والمكاتب وغيرها مما في ذلك الحدائق العامة ايضا ما يضع حدا لهذه الجرائم ويمنع وقوع الجريمة - باذن الله-

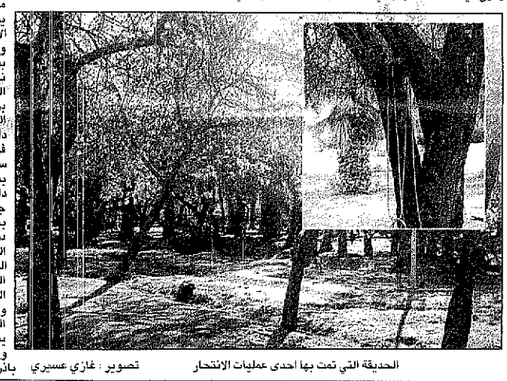
الحديقة التي تمت بها احدى عمليات الانتحار تصوير : غازي عسيري

● الاخضر يودع التصفيات بفيتنام

● نور الاهلي والاتحاد والنصر
● الهلال يواجه الوحدة بأمل المربع

(التفاصيل صفحات الرياضة)

طريق ساحل البحر يفتح الشمال «ص٢»

● تحسين اوضاع ٤٨٩ معلما للمستوى الرابع «ص٤»
● ريم تكتسب السوق «ص٥»
● العثور على جثة الشقيقين في الشعيبة «٢١»

نصحناه كثيرا ١٠٠٠
لو أنه اهتم
بالفحص الشامل
لما تعقدت الأمور
الفحص الشامل في مختبر البرج
علاج للأبحاث المعملية
يجنبك خطر تطور المرض..
الآن.. لن يكلفك الأمر سوى زيارة مختبر البرج لاجراء
● تحليل صورة دم كاملة
● تحليل سرعة الترسيب
● تحليل وظائف الكبد (ALT - AST)
● تحليل وظائف الكلى (Urea- Creatinine)
● تحليل السكر (FBS)
● تحليل مجموعة الدهنيات كاملة
● تحليل اليوريك اسيد
● تحليل البول والبراز
● توافر خدمة إرسال طبيب لأخذ العينات من المنزل
سابقا ٧٤٠ ريال
الآن ٥٠٠ ريال
ولفترة محدودة
توصي منظمة الصحة العالمية (WHO) بعمل الفحص الشامل مرة واحدة كل ٣ شهور لمن هم بعد سن الخامسة والثلاثين
المركز الرئيسي: جدة - طريق المدينة الطالع - برج الخياط بجوار مسجد الملك سعود
هاتف ٦٦٤٤١٧٨ (٨ خطوط) فاكس: ٦٦٤٣٦٧١
الرياض ت: ٤٦٤٨٨٠٣ الخبر ت: ٨٦٥٥٢٢١ القاهرة ت: ٣٠٣٥٠٨٨
الاسكندرية ت: ٥٨٠٠٤٢٤ المنصورة ت: ٢١٨٢٠١ طنطا ت: ٣٣٤٩٠٧٢
E.mail-Borg@sbm.net.sa

مركز الدكتور سمير عباس
لرعاية الأسرة وتقنيات الإنجاب
الرواد في المملكة والخليج منذ خمسة عشر عاما
اكبر فريق طبي متكامل ومتخصص من الأطباء والعلماء
وحدة العقم
● أكثر من (٢٠٠٠٠) زوجين تم علاجهم بالمركز
● احدث التجهيزات المتخصصة على مستوى العالم
● نسبة نجاح عالية ● ترجيح جنس الجنين
وحدة متابعة الحمل والولادة
إنجاب
أول طفل أنابيب في العالم العربي والإسلامي
تحت اشراف د. سمير عباس
● أول طفل عن طريق التلقيح المجهري.
● أول طفل عن طريق الحيوانات المنوية من الخصية.
● أول طفل مولود بعد التلقيح بخلايا الخصية.
وحدة أمراض الذكورة
● الضعف الجنسي ● سرعة القذف ● انحناء القضيب ● فقدان الرغبة الجنسية ● التهاب البروستاتا ● قلة الحيوانات المنوية وحركتها ● غياب الحيوانات المنوية ● دوالي الخصيتين ● التلقيح الصناعي والتلقيح المجهري ● انسداد الحبل المنوي
للحجز والاستعلام هاتف ٦٥٣٠٠٠٠ فاكس ٦٥١٣٨١٣ جدة
برج الاقتصاد الدولي - أول شارع ولي العهد - دوار البواخر

إمتلك شقة أحلامك في جدة
لا تدع الفرصة تفوتك
أبراج السليماني
● أدفع واستلم فورا وحدات سكنية تحطم الأسعار.
● موقع هام. بناء فاخر. هدوء مميز.
● مساحات تصلح لكافة الأغراض.
● تشطيبات فاخرة.
● كافة الخدمات متوافرة.
● دقائق من المطار.
● دقائق من الكورنيش.
● البيع بأرض الموقع.
الأبراج الشمالية
الفيلا طابق الدور
جدة طريق المدينة - بجوار الكوبري المربع
ت ٦٦٩٧٤٠٢ / ٢٣٦١٧٢٣ / ٢٢١٢١٦٦
٢٢٢٣٤٤٨ / جوال ٠٥٤٣١٩١٩٥ / ٠٥٥٦٤٢٤١٨

الفرصة الذهبية
البروفيسور الاسباني
ماريونو روسيللو باريرا
رعايتنا متخصصة عالميا
لذا فاننا نستقطب في مراكزنا خبراء ومشاهير العالم
في جدة لمدة خمسة ايام
البروفيسور في سطور..
١. أستاذ المسالك البولية والمذكورة بكلية الطب جامعة برشلونة
٢. مخترع جهاز DIR لتشخيص الضعف الجنسي
٣. رائد جراحات زراعة الأجهزة المساعدة وقصور الأعضاء التناسلية.
علاج ELAJ
Specialized Care
البروفيسور يناظر حالات
الضعف الجنسي
قصور الأعضاء التناسلية
التهاب غدة البروستاتا
زراعة الأجهزة المساعدة
توصيل الحبل المنوي الميكروسكوبي
دوالي الخصية بالمنظار
انها حياتك... فاستمتع بها
جدة موك الرحمن التجاري
٦٦٤٠٦١٣
جدة: ت ٦٦٤٠٦١٣ الرياض: ت ٤٦١٤٤٤٧
ت ٦٦٥٩٣٤١ ت ٤٦٤٨٨٠٣
خميس مشيط: ت ٢٢٣٠٠١١ الخبر: ت ٨٦٥٥٢٢١
القصيم: ت ٣٢٤٠٣٧٤ القاهرة: ت ٢٧٤٤٩٤٠
الاحساء: ت ٥٨٢٤٧٠٦ الدوحة: ت ٤٤٣١٢٥٤
جازان: ت ٣٢٢٠٧٠٣ لندن: ت ٠٧٠٧٢٢٤٦٦٦