عام الأزمات ٨٣

هو بحق عام الازمات على مستوى العالم بصفة عامة وعلى مستوى الشرق الاوسط بصفة خاصة

وهو ايضا عام نجاح الوساطة السعودية لحل مشاكل وازمات كثيرة في الشرق الاوسط بل حل اهم هذه المشاكل وتجنيب منطقة الشرق الاوسط ويلات حروب دامية

لقد شهد العالم طوال عام ١٩٨٣ العديد من الازمات بعضها صغير على مستوى محلي وبعضها كبير كاد ان يؤدي الى تفجيرات عالمية على نطاق واسع

● سجل عام ١٩٨٣ مذبحة الطائرة المدنية الكورية

● وسجل مذبحة رجال المارينز الامريكيين والمظليين الفرنسيين

● وسجل حربا داميه في لبنان بين اللبنانيين انفسهم

● وسجل حربا داميه ايضا في لبنان ولكن بين الفلسطينيين انفسهم

● وسجل حربا في تشاد بين التشاديين انفسهم

● وسجل تصعيدا لحرب الخليج الايرانية ـ العراقية نتيجة لحصول العراق على طائرات سوبر اتندارد وتهديد ايران باغلاق مضيق هرمز

● وسجل ازمة واجهتها الحكومة البريطانية نتيجة لفضيحة احد اعضائها

● وسجل ازمة في الهند في مقاطعة اسام بسبب الانتخابات.

● وسجل ازمة النفط واحتمال نشوب حرب الاسعار

● وسجل ازمة نشر الصواريخ كروز وبيرشينج ٢ في اوروبا.

● وسجل ازمة انسحاب الاتحاد السوفيتي من مفاوضات الحد من الاسلحة المتوسطة المدى ومحادثات الحد من الاسلحة الاستراتيجية

● وسجل ازمة انزروبوف الصحية وما اشيع عن خطورة مرضه وغيبته حتى الآن من الظهور العلني

● وسجل ازمة ادانة تشاد رئيس وزراء الجابون السابق انه بحق عام الازمات

ولكنه ايضا سجل نجاحا منقطع النظير للوساطة السعودية في حل ازمات الشرق الاوسط وفي التخفيف من حدة ازمات المنطقة كلها وكان لها دور مشهود في تجنيب دول الاوبك وبلاد حرب اسعار كانت وشيكة الاندلاع بعد ان خفضت بريطانيا سعر نفطها

وكان مصادفة ان نبدأ تسجيل احداث هذا العام بقرار اختيار جمعية هندية جلالة الملك فهد للحصول على جائزة رجل عام ١٩٨٢.

وكان ايضا مصادفة ان نختم تسجيل هذه الاحداث بدور المملكة في فض النزاع الفلسطيني ووقف القتال بين الفلسطينيين فاذا كان جلالة الفهد قد استحق جائزة رجل عام ١٩٨٢ فهو يستحق جائزة نوبل للسلام عام ١٩٨٣ اذ لم يخدم السلام احد مثلما خدمه جلالة الملك فهد.

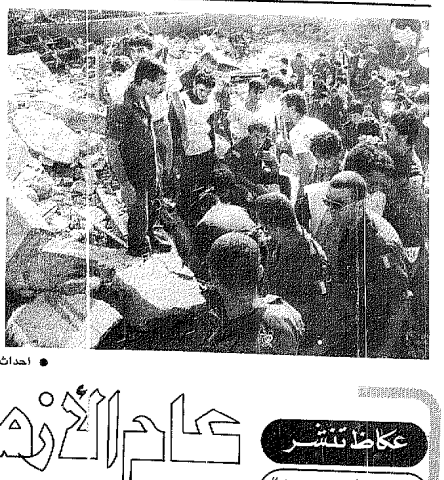

● احداث لبنان

عكاظ تنشر

هذه "المتابعة"

لاهم احداث

العام المنصرم

عام الأزمات.. عام الوساطات السعودية الناجحة

○ الجهود المخلصة للمملكة.. جنبت المنطقة كوارث كادت تقود إلى حرب مدمرة بين العملاقين

○ كوارث الطيران.. وتصعيد الحروب الإقليمية.. وتعدد الفضائح السياسية.. أبرز ملامح العام الماضي

.. وعام الإنجازات

○ جلالة الملك.. يختار لجائزة خدمة الإسلام

○ مطار الرياض إنجاز ضخم إفتتحه المليك

○ تكريم الطلائع من المفكرين في أول جائزة تقدمها الدولة

○ رحلات ولي العهد الخارجية مثمرة وبناءة

١/١

● اختارت جمعية التوجيه القومي الهندي جلالة الملك فهد بن عبد العزيز للحصول على رجل عام ١٩٨٢

١/٢

ـ ادانت لجنة كاهان بعد الانتهاء من تحقيقاتها في مجزرة صبرا وشاتيلا رئيس الوزراء مناحم بيجن وقد تنحى بعد ذلك وزير الدفاع شارون وانتهى الامر بخروجه من الحكومة ووزير الخارجية اسحق شامير وثلاثة من كبار الجنرالات..

١/٦

اوقفوا القتال والتناحر وتفاهموا والسعودية تدعم استقلال لبنان والوفاق.

جاء هذا النداء بعد حوادث التوتر والاقتتال التي شهدتها الساحة اللبنانية خلال الفترة الماضية. ودعا جلالته فيه لبنان، بكل فئاته وطوائفه ان يوجهوا جهودهم الى عودة لبنان الى وحدته واستقلاله.

١/١٧

ابرز التحركات السياسية التي شهدتها الرياض هو وصول الملك حسين على راس وفد كبير.

وكذلك استقبل جلالة الملك فهد السيد عبدالحليم خدام نائب رئيس الوزراء ووزير الخارجية السوري.

١/١٨

○ سنبذل كل جهد لصالح المواطنين وامنيتي عليكم وقف الزيادات وصرف تكاليفها على اعمال الخير.

١/١٩

○ شهدت الرياض المزيد من اللقاءات المصيرية التي رعتها المملكة العربية السعودية لتعزيز التضامن العربي ودعم الجهود التي يقوم بها جلالة الملك فهد لتوحيد الصفوف لمواجهة المرحلة الخطيرة الراهنة.

فقد وصل الى المملكة الرئيس العراقي صدام حسين كما وصل على نفس الطائرة الامير عبدالله بن عبدالعزيز ولي العهد ونائب رئيس مجلس الوزراء الذي كان قد زار بغداد مرتين كما زار دمشق في اطار المساعي السعودية الحميدة لازالة الخلافات العربية وحشد الطاقات في مواجهة العدو الاسرائيلي.

١/٢٥

فشل المؤتمر الوزاري الطارىء لمنظمة اوبيك في الاتفاق عن اي من الموضوعات المطروحة مما حمل المراقبين على التكهن بإستمرار تدهور اسعار النفط او ربما حدوث انهيار تام في هيكل الاسعار ومن ثم بنيان الكارتل النفطي بذاته

١/٣٠

عقد جلالة الملك فهد اجتماعا مهما مع ياسر عرفات شارك فيه الأمير سعود الفيصل وزير الخارجية السعودي والسيد رفيق النتشة ممثل منظمة التحرير في السعودية.

١/٣١

كسر جليد العلاقات المغربية ـ الجزائرية

اكدت مصادر مغربية رسمية ان المساعي الحميدة التي قام بها جلالة الملك فهد بين الجزائر والمغرب قد بدأت تعطي ثمارها الخيرة وان الخطوة الاولى في طريق النجاح قد اتخذت بعد ان تم كسر الجمود في العلاقات بين البلدين.

وقالت المصادر ان الخطوات التالية ستتخذ قريبا لفتح صفحة جديدة تتوج بلقاء قمة بين الملك الحسن الثاني والرئيس الجزائري.

٢/٦

٨٠ قتيلا وجريحا بانفجار دمر مركز الابحاث الفلسطيني في بيروت .

٢/٨

جلالة الملك فهد يبذل مساعيه الحميدة للتوفيق بين سوريا ومنظمة التحرير . ولم تستبعد المصادر العليمة ان يشمل هذا التحرك الاردن الذي يجري مباحثات مع المنظمة حول الحلول المطروحة لحل ازمة الشرق الاوسط . وقد استقبل جلالة الملك فهد السيد ياسر عرفات .

٢/١٤

شارون يترك وزارة الدفاع ليبقى وزيرا بدون وزارة وتعيين ارينز وزيرا للدفاع في اسرائيل .

٢/١٨

٢/٢٠

اعرب المراقبون عن اعتقادهم ان عودة الاضطرابات في ولاية اسلم « شمال شرق الهند » بمناسبة الانتخابات المحلية لم تتح لانديرا غاندي فرصة الاختيار بين طرد المهاجرين او نشر القوات المسلحة لتجنب إراقة الدماء .

٢/٢١

نيجيريا تخفض ٥ر٥ دولار في سعر برميل النفط وذلك بسبب حاجتها الى العملات الاجنبية ويأسها من الاوبيك « على حد زعمها » .

٢/٢٢

اقرار مشروع فاس وعدم قبول مقترحات ريجان . ولادة عسيرة لبرنامج العمل الفلسطيني وصدور قرارات تمنع عرفات حرية المناورة .

٢/٢٣

مجلس الامن الدولي يدعو الى الاهتمام بوقف الحرب العراقية الايرانية .

٢/٢٤

اسفرت سلسلة اجتماعات هامة عقدها وزراء نفط اوبيك الخليجيون خلال اليومين الماضيين عن اتفاقهم على مبدأ تخفيض اسعار البترول في دولهم . الا انهم فضلوا ارجاء استخدام هذا السلاح الدفاعي على حد قول مسئول خليجي في محاولة للاتفاق مع بقية اعضاء اوبيك حرصا على وحدة المنظمة التي خرقتها نيجيريا بتخفيضها في الاسبوع الماضي .

٢/٢٧

فنزويلا : مشاورات رباعية بتروليه لمنع نشوب حرب الاسعار .

الرئيس الجزائري يعلن : عام اقتصادي صعب بسبب انخفاض أسعار النفط .

٣/١

المملكة ملتزمة بدعم الشعب الفلسطيني والموقف يتطلب تحركا مسئولا وواعيا . هذا ما اكده جلالة الملك فهد في الاجتماع الاسبوعي لمجلس الوزراء السعودي .

٣/٢

بعد تسليم جوائز الملك فيصل العالمية . جلالة الملك فهد يقول : الاحتفال تكريم للعلم والعلماء واحياء ذكرى فيصل واجبه على الجميع .

١/٧

● اليوم افتتاح القمة السابعة لعدم الانحياز . اكبر حشد لزعماء العالم .

٣/١٢

قمة عدم الانحياز تقر مشروع فاس وادانة حاسمة لامريكا .

٣/١٥

واخيرا اتفق اعضاء الاوبك على سعر موحد هو ٢٩ دولار وعلى ان يكون الانتاج اليومي ١٧,٥ مليون برميل ووزعت الحصص كالآتي :

ـ ايران ٢,٤ (وكان ١,٢)

ـ فنزويلا ١,٦٧٥ (وكان ١,٥)

ـ العراق ١,٢ (وكان ١,٢)

ـ نيجيريا ١,٢٣ (وكان ١,٣)

ـ الامارات العربية ١,١ (وكان مليون واحد فقط)

ـ ليبيا : ١,ـ (وكان ٧٥٠ الف)

ـ الجزائر : ٧٢٥ الف (وكان ٦٥٠ الف)

ـ الجابون ١٥٠ الف (وكان ١٥٠ الف)

ـ الاكوادور ٢٠٠ الف (وكان ٢٠٠ الف)

٣/١٩

المملكة تقوم بدور مهم لتأييد الدول النامية داخل صندوق النقد الدولي .

٣/٢٢

اتفاق لانقاذ النظام النقدي العالمي في بروكسل من الانهيار رفع المارك الالماني وخفض الفرنك الفرنسي .

٣/٢٤

اول صفقة سلاح امريكي لاسرائيل منذ غزو لبنان فقد اعلنت وزارة الدفاع الامريكية انها تعتزم تجديد مبيعات الاسلحة الى اسرائيل بشحن ٢٠٠ صاروخ جو/جو من نوع سايدر. ويبدو ان استخدامها في الطائرات المقاتلة الاسرائيلية وقال البيان ان الوزارة ابلغت الكونجرس انها تقوم ببيع هذه الصواريخ التي تبلغ قيمتها ١٦ مليون دولار بغية المساعدة في تأمين امتلاك اسرائيل لوسائل الدفاع عن نفسها ضمن حدودها . واضاف ان اسرائيل سبق لها ان اشترت ٦٠٠ صاروخ سايد ويندر وانها تستطيع استخدام الشحنة الجديدة دون مساعدة من اي خبراء عسكريين امريكيين اضافيين او متعاقدين مدنيين .

٣/٢٨

عام الازمة الاقتصادية في ايطاليا

نقص في معدلات النمو وزيادة في البطالة

هذا ما جاء في الوثيقة التي اجازتها الحكومة الايطالية عن الوضع في البلاد سنة ١٩٨٣ .

٣/٢٩

ثاني رسالة من الملك فهد للملك حسين ملك الاردن وقد سلمها الامير سعود الفيصل وزير الخارجية السعودية الذي وصل الى العاصمة الاردنية في زيارة ثانية خلال ٤٨ ساعة . وقال مصدر رسمي في عمان ان الرسالة الملكية السعودية الثانية تتعلق بالدور الهام الذي تقوم به المملكة في العلاقات الاردنية الفلسطينية والتحرك المستقبلي باتجاه ايجاد تسوية للقضية الفلسطينية تضمن الحقوق الفلسطينية .

٣/٣٠

عرفات يقول : وجدت من جلالة الملك فهد كل استجابة وحزم وحسم وايجابية بالنسبة للقضايا العاجلة والمهمة التي تناولتها المباحثات .

٤/٢

قمة حسين وعرفات : البحث عن صيغة مرنة .

مسئول اردني يقول : الوساطة السعودية جنبت القطيعة .

ابو اياد يقول : عدم الاتفاق لا يعني القطيعة .

٤/٥

اكد الاردن ومنظمة التحرير الفلسطينية رغبتهما المشتركة في البحث عن تسوية سلمية لازمة الشرق الاوسط ورسما الخطوط العريضة للتحرك السياسي المشترك في المرحلة المقبلة لعرضها على مؤتمر القمة العربي الطارىء الذي سيعقد في المغرب العربي .

٤/١١

قرار خطير للحسين : انتهت المحادثات مع المنظمة واترك للفلسطينيين مهمة تقرير مصيرهم .

٤/١٩

نسف السفارة الامريكية في بيروت وقتل واصابة ١٤٥ وعشرات الجثث تحت الانقاض .

٥/١

في افتتاح منجم الذهب يقول جلالة الملك فهد : عقيدتنا هي الثروة الحقيقية واكتشاف الذهب والمعادن هي اول الخير واعلن جلالته ان العقيدة الاسلامية هي الثروة الحقيقة للمملكة التي تعتمد عليها بعد الله . واضاف جلالته اننا نعتمد بعد ذلك على الشباب السعودي الناضج المدرك الذي يعتمد على العقيدة الاسلامية .

٥/٧

اسرائيل تقر مبدئيا الاتفاق مع لبنان . وسوريا تنتظر شولتز اليوم لتحديد موقفها .

٥/٨

شولتز يقول : لا اتفاق مع الرئيس حافظ الاسد ولكن جهودنا سوف تستمر .

٥/٩

بدأت في قصر الحمراء في جدة اعمال القمة السعودية ـ السورية بين جلالة الملك فهد والرئيس حافظ الاسد .

٥/١٤

وقوع تمرد في قوات فتح على ياسر عرفات ويقود هذا التمرد الضابط ابو موسى . واشتداد الاقتتال بين المتمردين وقوات ياسر عرفات .

٥/١٨

سوريا تغلق حدودها مع لبنان وتوقف الحوار معها وذلك نتيجة لتوقيع الوفد اللبناني على الاتفاقية الاسرائيلية اللبنانية .

٥/٢٢

تم تشكيل لجنة جديدة للقيام بمهمة الحوار مع العناصر التي حاولت التمرد واجراء سلسلة اتصالات بينهم وبين القيادة ويراس هذه اللجنة السيدان صلاح خلف (ابو اياد) وفاروق قدومي (ابو اللطف) وقد بدأت عملها بلقاء مع ابو موسى الذي يتزعم العناصر المتمردة .

٥/٣٠

تصعيد خطير للتمرد وعرفات يأمر باستخدام السلاح لحماية المواقع .

٥/٣١

جلالة الملك فهد يناشد الفلسطينيين نبذ الخلافات لمواجهة التحديات . وطالب جلالته بضم الصفوف . واكد جلالته ان المملكة حريصة على تكثيف اتصالاتها وجهودها للوصول الى تصور عربي مشترك وتوحيد الطوائف من القضايا الراهنة .

٦/٤

وصول الامير عبدالله بن عبد العزيز ولي العهد ونائب رئيس مجلس الوزراء ورئيس الحرس الوطني السعودي اليوم في زيارة لليبيا في الوقت الذي قال فيه العقيد القذافي ان نداء السعودية هو صوت الدعوة المخلصة الى العمل العربي المشترك والى الدعوة للمواجهة .

٦/٦

الامير عبدالله يلتقي بالرئيس حافظ الاسد ثم يتوجه الى بغداد وعمان .

٦/٨

جلالة الملك فهد يقول : الوحدة العربية تتحقق بتوحيد الاحكام . فقد اعلن جلالته بان روح العمل الجماعي هي الصفة المميزة لنجاح الامة الاسلامية وقدرتها على مواجهة التحديات وقال جلالته ان المؤشرات تدل على ان الامة الاسلامية قد وضعت اقدامها على طريق تصحيح المسار والعودة الى رحاب العقيدة في ظل تضامن ابنائها .

وقد جاءت تصريحات جلالته في كلمة القاها جلالته في افتتاح مؤتمر القمة الاسلامي بمكة .

٦/١٥

بيجن يقرر سحب قواته من بيروت والشوف والتمركز خلف نهر الاولي .

٦/١٧

تحرك الاساطيل : مخاوف من انفجار جديد في المنطقة اسرائيل تمهد لضم جنوب لبنان .

اثار ارسال حاملتي الطائرات الامريكيتين كورال سي وايزنهاور الى الشرق الاوسط شرق البحر الابيض للانضمام الى الاسطول الامريكي السادس تساؤلات حول الهدف من وراء ذلك وهل للامر علاقة بانفجار جديد في منطقة الشرق الاوسط وقد لوحظ ان بعض قطع البحرية السوفيتية اجرت تحركات بدورها قبالة الساحل اللبناني .

٦/١٨

اجتمع زعماء دول السوق الاوروبية العشر في شتوتجارت بالمانيا الغربية . ويواجه الزعماء خلافات لا تقهر على ما يبدو فيما يتعلق بميزانية السوق .

٦/٢٤

المملكة تقود جهدا لحماية الثورة الفلسطينية .

وجاءت اشارة البدء في هذا النشاط المكثف اثر الاتصال الهاتفي الذي تم في ساعة متأخرة من الليل بين الملك فهد والملك حسين ملك الاردن من جهة وايضا بين العاهل الاردني والرئيس صدام حسين من جهة اخرى . اذ تقرر القيام بحملة مكثفة لتجنيب منطقة التحرير الاخطار التي تتعرض لها حاليا وفي هذا الاطار وصل الامير سعود الفيصل وزير الخارجية السعودية الى عمان حيث سلم العاهل الاردني رسالة من جلالة الملك فهد وفي ٦/٢٧ عقد مجلس الوزراء السعودي جلسة برئاسة جلالة الملك فهد واستمع فيها الى تقرير من الامير سعود الفيصل حول نتائج زيارته لكل من دمشق وعمان . وفي نهاية الجلسة اصدر البيان التالي :

« تولى المملكة العربية السعودية بالغ اهتمامها لما تتابعه من تطورات الاحداث الطارئة على الساحة الفلسطينية وما نتج من اعمال العنف والانشقاق بين الاشقاء في منظمة فتح التي تتبوأ مكانا قياديا بارزا في منظمة التحرير . والمملكة العربية السعودية اذ تعرب عن شديد اسفها لما آلت اليه الامور بين الاشقاء المناضلين في المقاومة الفلسطينية وخاصة في ضوء ما سبق ان صدر من قرارات المجلس الوطني الفلسطيني الذي انعقد في الجزائر بانها تود ان تؤكد تأييدها ومساندتها لمنظمة التحرير الفلسطينية برئاسة السيد ياسر عرفات ترسيخا واحتراما لما اجمعت عليه الامة العربية في قراراتها الصادرة بمؤتمر قمة الرباط بوصفها الممثل الشرعي الوحيد للفلسطينيين ...

٦/٢١

بيجن يعلن نيته الاستقالة .

٧/٢٣

اطلقت الصحافة على هذا اليوم يوم الرعب في بيروت حيث انتشرت المعارك الضارية وتم قصف شمل الاحياء والثكنات .

٧/٢٤

عاد لبنان مرة اخرى ليقف على حافة الحرب الاهلية مع تصاعد الاشتباكات بين ميليشيات الدروز من جهة وميليشيات الكتائب من جهة اخرى

٧/٢٦

شهدت المملكة لقاءات عربية مهمة حيث استقبل جلالة الملك فهد عددا من كبار المسئولين العرب كان آخرهم السيد عبد الحليم خدام

وكان ياسر عرفات قد بدأ محادثات مهمة فور وصوله الى الطائف في زيارة مفاجئة قال انها تستهدف التشاور مع جلالة الملك فهد حول آخر التطورات الراهنة في المنطقة . وتدعيم جهود التضامن العربي ورأب الصدع

وقال هاني الحسن المستشار السياسي لياسر عرفات ان المملكة تقوم بدور رئيسي في

تفجير المارينز والقوة الفرنسية

ومقر القيادة الإسرائيلية بصور