دعايات الجزيرة
جودة وجمال
تلفون ٧٢٢١١١١ - فاكس ٧٢٢٣٧٩٣

بسم الله الرحمن الرحيم

عكاظ

OKAZ

جريدة كل الوطن

مدير عام المؤسسة ورئيس التحرير : هاشم عبده هاشم

عبير سعير وكل عام وانتم بخير
المراعي
ALMARAI
الطعم الحقيقي وحده يجعلك تبتسم

WEDNESDAY, DU-ALHEJJAH, 12, 1421 H - MARCH, 7, 2001 G. No. 12611

● ٢٨٠ صفحة □ الثمن ريالان ●

السنة الثالثة والاربعون العدد ١٢٦١١ الاربعاء ١٢ ذو الحجة ١٤٢١هـ ٧ مارس ٢٠٠١م

المليك وسمو ولي العهد لضيوف الرحمن: نشعر بالعزة ونحن نقوم بخدمة الحجيج الأمانة التي شرفنا الله بها (ص٤)

كرم كبار الضيوف ورؤساء البعثات وامر بعلاج مصابي الجمرات

المليك يصل جدة بعدما اشرف على راحة الحجيج

○ سعيد النفيس (بعثة عكاظ - المشاعر المقدسة) و اس (منى - جدة)

□ وصل بحفظ الله ورعايته خادم الحرمين الشريفين الملك فهد بن عبدالعزيز آل سعود والمليك الأمين الى جدة قادما من منى بعد ان اشرف ايده الله على راحة الحجيج واطمأن على تنقلاتهم في المشاعر المقدسة بسبب الخطة العامة لموسم حج هذا العام وقد اقام حفظه الله في وقت سابق من مساء امس في الديوان الملكي بقصر منى حفل الاستقبال الرسمي الكبير للشخصيات الاسلامية ورؤساء بعثات الحج الذين يؤدون فريضة الحج هذا العام. ومن ابرز الشخصيات التي حضرت الحفل الرئيس السوداني عمر البشير والرئيس المالي الفا عمر كوناري والرئيس الاندونيسي عبدالرحمن وحيد والرئيس النقدي لباكستان الجنرال برويز مشرف. وقد تناول الجميع طعام العشاء على مائدة الملك من جهة ثانية أمر خادم الحرمين الشريفين بعلاج جميع المصابين في حادث جمرة العقبة وتكفينه من اكمال حجهم واداء جميع المناسك وتوفير الرعاية اللازمة لهم حتى عودتهم الى ديارهم سالمين غانمين بأذن الله تعالى.

اعلن ذلك لـ«عكاظ» مسالمي وزير الصحة الدكتور اسامة بن عبدالمجيد شبكشي مؤكدا ان هذه اللفتة الكريمة غير مستغربة من الملك العفدى والذي شمل بابائه البيضاء كل صاحب حاجة واعتمد عطاءاته الى خارج حدود الوطن.

(تفاصيل ص٢، ٣، ٤)

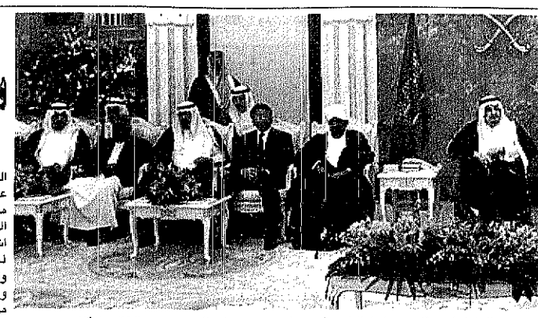

المليك لدى تكريمه كبار الضيوف بحضور سمو ولي العهد وسمو النائب الثاني

سمو بحث مع البشير ووحيد العلاقات والمستجدات

ولي العهد يصل جدة بعد اشرافه مع المليك على راحة الحجيج

○ واس (منى - جدة)

□ وصل بحفظ الله ورعايته صاحب السمو الملكي الامير عبدالله بن عبدالعزيز ولي العهد ونائب رئيس مجلس الوزراء رئيس الحرس الوطني الى جدة مساء امس قادما من منى بعدما اشرف مع الملك المفدى على ما قدم لحجاج بيت الله الحرام من خدمات وتسهيلات ليؤدوا مناسكهم في يسر وسهولة وامان واطمئنان وكذلك تابع مراحل الخطة العامة لتنقلات الحجاج في المشاعر المقدسة.

وكان سموه قد غادر منى في وقت سابق حيث كان في مقدمة مودعيه صاحب السمو الملكي الامير عبدالمجيد بن عبدالعزيز امير منطقة مكة المكرمة

وكان سموه قبل ذلك قد استقبل في الديوان الملكي بمنى الرئيس السوداني عمر حسن البشير كما استقبل سموه الرئيس الاندونيسي عبدالرحمن وحيد.

وجرى خلال الاستقبالين تبادل الاحاديث الودية وبحث العلاقات الثنائية بين البلدين وجمل المستجدات على الساحات العربية والاسلامية والدولية.

(تفاصيل ص٤)

سمو الامير نايف لـ «عكاظ»: لا حوادث في الرمي أمس

وفيات جمرة العقبة أقل من ضحايا مباراة كرة

الصقري

الدوخي

● الاتحاد والهلال في مواجهة بيروزي وأرتيش وقرعة كأس العالم تخطف المثل السعودي

(طالع الصفحات الرياضية)

عكاظ تنشر أسماء ٢٤ من ضحايا الرمي (ص٥)

● اليوم بدء توزيع هدية المليك من المصاحف على الحجيج (ص٢٣)

● وزير الحج لـ «عكاظ»: تنظيم جديد للعمرة.. ولا بديل عن الحافلات (ص١٥)

● اكتشاف واد غني بالمياه المعدنية (ص٢٨)

● غربلة املاك الاوقاف لزيادة عوائدها (ص٢٠)

○ عبدالله عبدالله الغامدي (الرياض- منى هاتفيا)

□ اكد صاحب السمو الملكي الامير نايف بن عبدالعزيز وزير الداخلية انه لم تقع اي حوادث اثناء رمي الجمرات امس. وأوضح سموه في حوار اجرته معه «عكاظ» عبر الهاتف من مقر إشرافه على خدمة الحجيج يمنى ظهر امس ان عدد الحجاج الذين توفوا في حادثة رمي جمرة العقبة امس الاول قارب الأربعين وان معظم المصابين غادروا المستشفيات بعد ان تلقوا العلاج اللازم. وارجع سموه الحادثة الى تدافع الحجاج وقلة الوعي بجانب ان التفويج لم يكن بالشكل الذي يجب ان يكون عليه.. وقال: على كل حال هذا الحادث حدث لأول مرة في مثل هذا اليوم وكان يبدو ان الكثافة وتوافد الحجاج من الصباح مع وصول السيارات بشكل مبكر وكذلك ظروف التفويج ما كان بالشكل الذي يجب أن يكون وما كان متوقعا وسيطروا على الوضع وتمكنوا من الا يكون هناك في جسر الجمرات عدد اكبر من الوفيات.

وردا على سؤال عن احتمال استغلال بعض الجهات والمنظمات الخارجية في الإساءة للمملكة وبمادا يريد سموه على ذلك.. قال سمو الأمير نايف: المتحاملون وصاحب الغرض لا نستطيع أن نغير توجهه.. مؤكدا ان حادثا في مناسبة كروية او ملاعب كرة يمكن ان يؤدي الى عدد اكبر من الوفيات رغم ان عدد المتواجدين لا يتعدى المائة الف او أكثر بقليل.

نص الحوار (ص٦)

احدى لقطات تزاحم وتدافع الحجاج امس في اليوم الثاني لحادثة جمرة العقبة بتتها وكالة الانباء الفرنسية.. واللقطة تبرز الى أي حد يحدث التزاحم الشديد والخطير الذي يتصادم بشدة مع ادبيات واحكام الفريضة ويمثل خروجا على تعليمات وتنظيمات الحج

الأمير احمد : ماحدث في الجمرات بسبب الحفائب (ص٥)

المفتي العام لـ «عكاظ»: الرمي من بعد الزوال الى طلوع الفجر (ص٨)

«عكاظ» تنشر أسماء المتوفين بمستشفى منى والمتوفين المصريين والفلسطينيين والباكستانيين (ص١٠)

البشير ومشرف ووحيد وكوناري لـ «عكاظ»:

التوعية المسبقة تمكن الحجاج من الاستفادة بالخدمات

○ فهيم الحامد (جدة)

□ اشاد الرؤساء العرب والمسلمون الذين يؤدون فريضة الحج هذا العام بالخدمات التي يحاكيها المملكة لضيوف الرحمن كما ذهبوا في تصريحاتهم لـ«عكاظ» على اهمية ووجوب التوعية المسبقة للحجاج. الرئيس السوداني عمر البشير قال ان العالم بأكمله يشاهد بعقلانية هذه الخدمات ويؤكد ان المملكة لم تبخل بالغالي والنفيس في سبيل تمكين ضيوف الرحمن من أداء مناسكهم في يسر وسهولة وطمأنينة وراحة. واضاف.. وهذا يتطلب من دول الحجاج أن تكثفوا توعيتهم وتشارك الرئيس النقدي لباكستان الجنرال برويز مشرف في أن الشعائر الجليلة والمشروعات الفعالة التي وفرتها المملكة لضيوف الرحمن خير دليل على ان حكومة خادم الحرمين الشريفين حريصة على الحجاج وعلى توفير الطمأنينة ويسر وسهولة. وقال يبقى على أدوار الإسلامية ان تقوم بواجبها اتجاه توعية حجاجها وعلى رأسها الالتزام بالتعليمات الصادرة من المملكة والتي معه الرئيس الاندونيسي عبدالرحمن ووحيد على أن التوعية المسبقة ضرورية جدا لكي يتمكن الحجاج من معرفة ما يجب ان يقوموا به حتى لا يقعوا في محظور شرعي وحتى يجنبوا انفسهم الخطر. وقال: من الضروري جدا الالتزام بالتعليمات واتباع التنظيمات كما الرئيس الغاني الذي اعتبر كوناري بقد قال خدمات المملكة لا يتكرر الا جاهد. مؤكدا ان القيام للحجاج بالتعليمات لمصلحتهم بالدرجة الأولى.

وزراء ومفتو العالم الاسلامي لـ «عكاظ»:

قلة الوعي والجهل بآداب النسك وراء الحادث

○ بعثة عكاظ (منى) عكاظ (المكاتب الداخلية والخارجية)

□ اجمع معالي وزير الشؤون الاسلامية والأوقاف والدعوة والإرشاد الشيخ صالح بن عبدالعزيز آل الشيخ ووزير الحج أيام منى وزير الأوقاف المصري الدكتور محمد حمدي زقزوق ومفتي مصر الدكتور نصر فريد واصل ومفتي البلقاء في لبنان الشيخ خليل الميسي.. إن ما حدث في جمرة العقبة سببه قلة الوعي والجهل بآداب النسك وشددوا في تصريحات لـ«عكاظ» على ضرورة أن يقوم العلماء في الدول الإسلامية بتوعية الحجاج قبل قدومهم الى الأراضي المقدسة.

تفاصيل (ص٢٢)

وضع المنابين في حادث جمرة العقبة

جريدة عكاظ - مكاتبنا في انحاء المملكة

بقلم د. فؤاد بن عبدالسلام الفارسي

الاعلام في الحج

يشهد الإعلام في الحج كل عام تطورا مطردا والفضل في ذلك لله سبحانه وتعالى وتوفيقه ثم للدعم اللامحدود من حكومة المملكة العربية السعودية بقيادة خادم الحرمين الشريفين الملك فهد بن عبدالعزيز وولي عهده الامين صاحب السمو الملكي الأمير عبدالله بن عبدالعزيز حفظهما الله حيث تسنى للاعلاميين السعوديين أن يعملوا يوما على تطوير خططهم الإعلامية كما وكيفا مستفيدين من تراكم الخبرات التي يكتسبونها باستمرار ومن الامكانات المتاحة التي توفر التقدم التقني الذي يساعد على الانتشار ليلوغ مساحات جديدة على امتداد الكرة الأرضية لمعظم قارتها وهذا يعني أن الرسالة الإعلامية السامية يسمعها العالم أجمع بما يجعل المسلمين في مشارق الأرض ومغاربها يعرف بعضهم بعضا بمزيد من التواصل والإخاء وتعميق المفاهيم الإسلامية في النفوس لتوثيق الروابط التي لا تنقصم.

وإذا ما عدنا بالذاكرة لما تم من مناشط صحفية واعلامية خلال الايام القليلة الماضية لتغطية وقائع الحج وما سبقه من مراحل تمهيدية لوجدنا أن هناك عشرات اعلامية وصحفية متميزة لابد أن الكثيرين ممن يهمهم الأمر والحجاج وكل من يلوذ بهم والمسلمين بعامة قد سمعوا بها لأنها تتطوي على توجه خير للعديد من المجالات البناءة ويشمل ذلك الدعوة إلى الله على هدى وبصيرة امتثالا لقول الله عز وجل ادع إلى سبيل ربك بالحكمة والموعظة الحسنة بما يقتضي زيادة الجرعة الإيمانية التي يسهم بها مسامهة فعالة العلماء الأفاضل الذين يكثفون جهودهم الخيرة خلال هذا الموسم العظيم الذي يجتمع فيه الحجاج الوافدون من مشارق الأرض ومغاربها على هذا المعتمد المبارك وعلى اسم هذه الأرض المقدسة التي مشى عليها الأنبياء والرسل عليهم أفضل الصلاة وازكى السلام.

ثم ان هناك الأدوار الأخرى البرامجية التي تتعلق بالجوانب التوعوية والخدمية للتعريف الحجاج بالمزيد من المعلومات التي تساعدهم على الإحاطة الشاملة للاستفادة من مجمل كل ما هو متاح وموفر ليتسنى لهم اداء نسكهم بكل يسر وسهولة وفي ظروف آمنة ومستقرة وان كل ذلك لم يات من فراغ وانما يعود لتوفيق الله اولا ثم للجهود المخلصة المتضافرة التي يسهم بها العديد من الأجهزة والدوائر الحكومية والقطاع الأهلي الذين يواصلون الليل بالنهار ليكون الجميع في خدمة ضيوف الرحمن على مدار الساعة وفق ما يوجه به ولاة الأمر وفي كل الأحوال ترى السعادة والارتياح على الوجوه وان القائمين على الشان الصحفي والاعلامي جزء لا يتجزأ من هذا التسيج الزاهي الجميل.

وسادام ان الشيء بمالشيء يذكر أجد لزاما علي ان اتصدى بلغة الأرقام فهذه الصحافة السعودية وهذا الإعلام السعودي التلفزيون وقنواته الأولى والثانية ووكالة الأنباء السعودية التي تبث أخبارها ليلا ونهارا وعلى شبكة الانترنت والأذاعة ببرنامجها العام والثاني والإذاعات الموجهة اكثر من احدى عشرة لغة يبرز ذلك ثلاثة اقمار صناعية كل ذلك تسهم وبسهم في توصيل الرسالة الاعلامية بكل قوة واقتدار بمعظم اللغات التي يتكلمها الحجاج والمسلمون في مشارق الأرض ومغاربها الذين يتابعون عن كثب خطوة بخطوة مواكب الحجيج وهي تنتقل من موقع إلى آخر وفق مقتضى أداء هذا الركن العظيم.

كما تستضيف وزارة الإعلام وتقدم تسهيلات مختلفة للمعنيين بالشأن الصحفي والإعلامي لمعظم الدول العربية والإسلامية والصديقة الراغبة في المساهمة لنقل وقائع الحج فعلى سبيل المثال فقد شارك في نقل الإذاعي والتلفزيوني هذا العام مؤفدون يتجاوز تكثر من اربعين دولة بما يعني ان هناك كما مثلا من التدفق الإخباري والعطوماتي المعزز بالصوت والصورة ومن موقع الحدث سلم لو لا بأول وعلى مدار الساعة وان هذا التعاون التعاملي هو أحد اشكال التضامن الذي يحث عليه ديننا الإسلامي السمح الكريم الذي تتشرف به بلادنا العزيزة منذ عهد المؤسس الملك عبدالعزيز رحمه الله الذي أرسى قواعد هامة في العديد من المجالات وفي مقدمة ذلك خدمة الإسلام والمسلمين والدعوة الى تضامنهم وجمع كلمتهم وتوحد صفوفهم لتكون راية الإسلام دائما وابدا عالية وخفاقة وهذا هو دين خلفائه من بعده الذين لا يدخرون وسعا للاضطلاع بكل ما من شانه عز الإسلام والمسلمين وان التعرف على هذا الواقع لا يحتاج إلى كبير وقت لأن ما يسمع ويرى ويشاهد خير دليل على تطابق الأقوال بالأعمال التي يقصد بها أن تكون خالصة مخلصة لوجه الله عز وجل وهو الهادي إلى سواء السبيل.

المقاومة العراقية تهاجم قوات الطوارئ في بغداد.. ووزير كردي لـ «عكاظ»:

جرائم صدام ضدنا لا تنتهي

○ عبدالمحلي السلمي (مكة المكرمة) حسين عون (فيينا)

□ كذب وزير الأوقاف والشؤون الإسلامية في حكومة كردستان العراق ورئيس بعثتها الى الحج عدنان تقشنقدي ما يروجه النظام العراقي من ان كردستان العراق تطالب بالاستقلال وقال في حوار اجرته معه «عكاظ»: النظام يروج هذه الأكاذيب من اجل المتاجرة على معاناة الشعب العراقي والاجرامية ضد الشعب الكردي وقتل الابرياء والعزل.

في هذه الأثناء اعلنت المقاومة العراقية مسؤوليتها عن الهجوم الذي تعرض له مبنى سوات الطوارئ في منطقة الساحي في بغداد. وأوضح المجلس الاعلى للثورة الاسلامية في العراق احد فصائل المعارضة في الداخل والخارج في بيان له اصدره مكتبه في فيينا ان رجال المقاومة استخدموا في الهجوم - الذي وقع في الرابع عشر من فبراير الماضي - صواريخ كاتيوشا مشيرا الى ان الهجوم اسفر عن مقتل رجل أمن واصابة سبعة آخرين منهم اربعة حالتهم خطرة.

من جهته نافت العدد مقل اخر استمرار حملة الصدامات الواسعة النطاق التي تشنها قوات النظام العراقي على عدد من المناطق والقرى التابعة لمحافظة الحمدانية وخاصة في قضاءي الحضر وسمعوية. واشار المجلس الى ان قوات من الفرقة الدرعة العاشرة و ميليشيات فدائي صدام وقوات حزب السلطة شاركت في هذه الحملات التي تأتي بعد الهجومات العنيفة مع ابناء العشائر حيث قتل ضابط وعشرات الاسبوع الماضي.

نص الحوار (ص١٩)

أرامكو: اشعال غاز أنبوب غرب الرياض احترازي وليس حريقاً

○ واس (الرياض)

□ اكد مصدر مسؤول في ارامكو السعودية عدم صحة ماتضمر امس بشان حدوث حريق في احد انابيب الغاز غرب الرياض امس الاول الاثنين.

واوضح المصدر لوكالة الانباء السعودية ان ماحدث كان عبارة عن عملية اشعال بسيط للغاز المتبقي في الخط اثناء اعمال الصيانة والتنظيف له وهو اجراء احترازي عادي يستلزم تنفيذه اثناء اعمال الصيانة الدورية والتنظيف لخطوط انابيب الغاز.

واكد ان اعمال الصيانة هذه لا يترتب عليها اية اخطار او مضار.. كما ان اشعال الغاز سيتلهى اليوم الاربعاء وقد تم ذلك بالتنسيق مع الجهات الأمنية المعنية ممثلة في عمليات الدفاع المدني وامن المنشآت والحوريات الامنية بمدينة الرياض.

وتجدر الاشارة الى ان هذا الخط هو احد خطوط انابيب الغاز التي تقوم ارامكو السعودية من خلالها بتزويد العديد من المرافق مثل محطات التحلية ومحطات توليد الكهرباء وغيرها بوقود الغاز ضمن جهود مشتركة تهدف الى احلال الغاز محل الزيت الخام او زيت الوقود في تشغيل تلك المرافق وذلك لتحقيق عدة اهداف من بينها توفير وقود انظف بيئيا لهذه المرافق والاستفادة من الزيت الخام بشكل اجدى اقتصاديا.

خفض متوقع للانتاج.. ومستشار وزير البترول: لاداعي لمخاوف نقص معروض النفط ص٢٠

طالبان توقف تدمير تماثلي بوذا بمناسبة العيد

مندوبون مختارون يعزفون القرآن الكريم في نيويلبي أمس الأول خلال التفاتة.. على قرار حكام طالبان تدمير تماثيل البوذا. (عكاظ - رويتر)

○ الوكالات (كابول)

□ أجلت حركة طالبان الحاكم المزيد من القدميه بتقالين عملاقين بوذا بمناسبة عيد الأضحى.. وقال شهود عيان أمس أن أكثر من ٥٠ صف المتقالين المنحوتين من الصخر في مقاطعة باميان الوسطى تم تخطيره بالقذائف التي اطلقها مقاتلو طالبان في الأيام الأخيرة.. وقال أحد المسافرين: بمناسبة عطلة عيد الأضحى ذهبا ايقاف العمل مؤقتا ونقل عن مسؤولي طالبان قولهم ان تحطيم المتقالين سيستأنف بعد عطلة العيد.

تفاصيل (ص١٩)

من قتل عاداتنا الاصيلة؟

معظم العادات والتقاليد والقيم التراثية والحضارية والثقافية الوطنية العريقة التي كانت توصلنا بالماضي القليد وبسيرة أسلافنا بداية باحتفالاتنا بالعيد في مختلف الاحياء، وزيارات المعايدة بين الاقرباء والاصدقاء والجيران..اختفت وتلاشت تحت وطأة المدنية الحديثة ومظاهرها الشكلية وبفعل التطور السلوكي والمسلكي الذي طغت عليه المادة بمشاعرها الفردية وخلفيتها الجشعة. لتخلو الغريزة الاجتماعية ناتجا من نتائجها العدة..قالي اين نتجه؟ وما هو مصيرنا وما لنا؟ والامم من ذلك كله من المسؤول عن قتل هذا التراث الانساني؟ ومن تسبب في واد الحضارة العريقة وتدميرها؟