بسم الله الرحمن الرحيم

عكاظ

جريدة كل الوطن

OKAZ

مدير عام المؤسسة ورئيس التحرير : هاشم عبده هاشم

TUESDAY, SHAWWAL , 21 , 1421 H- JANUARY , 16 , 2001 G . NO. 12561.

● ٣٦ صفحة □ الثمن ريالان ● السنة الثانية والاربعون العدد ١٢٥٦١ الثلاثاء ٢١ شوال ١٤٢١هـ ١٦ يناير ٢٠٠١م

مجلس الوزراء: جهود المليك وولي العهد جعلت الجنادرية منبراً ثقافياً عالمياً

٢٥ سنة سجن و٣٠ ـ ٥٠٠ ألف غرامة لتزييف النقود

○ واس (الرياض)

□ أعرب خادم الحرمين الشريفين الملك فهد بن عبدالعزيز في مستهل جلسة مجلس الوزراء التي عقدت امس برئاسته عن عميق حزنه وألمه لوفاة الشيخ محمد بن صالح بن عثيمين داعيا الله أن يتغمده بواسع رحمته ويسكنه فسيح جناته. واعرب المجلس عن تقديره للدعم الذي يوليه المليك لمهرجان الجنادرية والتجديد المتواصل الذي يشمله سموه ولي العهد حتى اصبح المهرجان منبراً ثقافياً يتابعه اصحاب الفكر والثقافة والأدب باهتمام بالغ في شتى انحاء العالم. كما قرر المجلس تعديل المادة الثانية من النظام الجزائي الخاص بتزييف وتقليد النقود لتنص على سجن الفاعل مدة لا تقل عن خمس سنوات ولا تزيد عن خمس وعشرين سنة وغرامة لا تقل عن ٣٠ الف ريال ولا تزيد عن ٥٠٠ الف.

«تفاصيل ص٣».

عبدالعزيز بن ماجد يؤدي القسم بين يدي المليك

المليك يتلقى تعازي القادة بابن عثيمين

○ واس (الرياض)

□ تلقى خادم الحرمين الشريفين عددا من برقيات التعازي في وفاة فضيلة الشيخ محمد بن صالح بن عثيمين رحمه الله، من ناحية اخرى بعث الملك الفهد امس رسالة خطية الى اخيه سمو امير البحرين الشيخ حمد بن عيسى آل خليفة. على صعيد آخر تشرف باداء القسم بين يدي المليك الفهد امس صاحب السمو الملكي الامير عبدالعزيز بن ماجد بن عبدالعزيز نائب امير منطقة القصيم بمناسبة تعيينه في منصبه الجديد.

«تفاصيل ص٣».

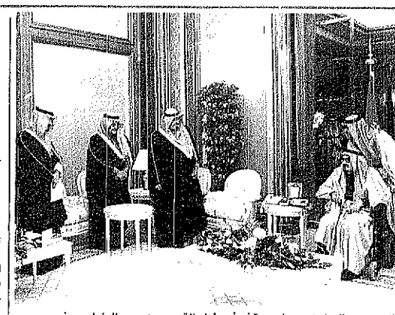

الامير عبدالعزيز بن ماجد يتشرف باداء القسم بين يدي المليك بحضور سمو ولي العهد والأمير نايف

سموه تلقى التعازي بوفاة العثيمين

نيابة عن المليك .. ولي العهد يرعى الجنادرية غدا وسباق الخيل الجمعة

○ عبدالله العريفج ـ عبدالرحمن الشمراني ـ عبدالله الغامدي (الرياض)

□ تحت رعاية خادم الحرمين الشريفين الملك فهد بن عبدالعزيز يشهد صاحب السمو الملكي الامير عبدالله بن عبدالعزيز ولي العهد ونائب رئيس مجلس الوزراء ورئيس الحرس الوطني عصر غد الاربعاء حفل افتتاح مهرجان الجنادرية والتعرف عن كثب على سموه سمو الجمعة القادم حفل سباق الخيل الكبير على كاس خادم الحرمين الشريفين لجياد الانتاج والتسوير، من ناحية اخرى يدشن سمو الامير عبدالله آل فهد الدفاع مبنى المحكمة الكبرى بالرياض. من جهة ثانية تلقى سموه عددا من برقيات التعازي في وفاة فضيلة الشيخ محمد بن صالح العثيمين رحمه الله.

«تفاصيل ص١٥،٢».

سموه يرأس وفد المملكة الى اجتماعات وزراء الداخلية العرب

الامير نايف وعرب يوقعان عقد العلامات الحدودية السبت

○ عبدالله العريفج ـ عبدالله الغامدي (الرياض)

□ يتوجه صاحب السمو الملكي الامير نايف بن عبدالعزيز وزير الداخلية اليوم الى صنعاء، ترأسة وفد المملكة في اجتماع اللجنة السعودية اليمنية الذي يراسه من الجانب اليمني وزير الداخلية اليمني اللواء حسين عرب حيث يوقعان عقد الشركة الالمانية «تاتز لوفت» التي ستقوم لترسيم العلامات الحدودية بين البلدين. وكان سمو الامير نايف قد بعث برسالة خطية الى اللواء عرب تتعلق بسبل تعزيز العلاقات الثنائية خاصة في المجالات الامنية. من ناحية اخرى يراس سمو وزير الداخلية وفد المملكة في اجتماعات وزراء الداخلية العرب بتونس في الرابع من ذي القعدة القادم.

«تفاصيل ص٢».

الأمير مشعل لـ «عكاظ»: مستشفيات وطرق وسدود لنجران في الميزانية «ص٦» | المتصدع يهدي مقابر جازان فتاة من «ريم» والصحة تعلن خلو المنطقة من الوباء «ص٢٢»

الاهلي يرفضها تاريخية أمام الهلال

نجوم الأخضر يتوافدون على المعسكر الاعدادي اليوم

«التفاصيل صفحات الرياضة».

طالبة سودانية تفوز بأولى جوائز «عكاظ» في الألفية الثالثة «ص ٢٤»

تشويه وجه سعودي بكيماوي «ص ٢٢»

إعادة نشر كوبون السؤال الذهبي لنشهر ديسمبر غدا

الهيئة العليا للتنظيم الاداري برئاسة الامير سلطان:

التنظيم الجديد للاجهزة الحكومية خلال ٣ سنوات

○ عكاظ (خاص)

□ قررت اللجنة العليا للتنظيم الاداري التي يرأسها صاحب السمو الملكي الامير سلطان بن عبدالعزيز النائب الثاني لرئيس مجلس الوزراء ووزير الدفاع والطيران والمفتش العام ان يكون الاطار العام لدراسة التنظيم الاداري للاجهزة الحكومية والمدة الزمنية لانجاز هذه الدراسة ثلاث سنوات بدأت اولى مراحلها بزيارات ميدانية قامت بها الفرق المتخصصة مع بداية شهر رجب من هذا العام. واوضح معالي الاستاذ محمد بن علي الماجن وزير الخدمة المدنية عضو اللجنة الوزارية للتنظيم الاداري رئيس اللجنة الوزارية الفرعية لهذا التنظيم ان الهدف من ابقاء هذه الفرق التنفيذية لها وجمع المعلومات الخاصة بها مبينا انه تم تعيين احد الكفاءات الوطنية من معهد الادارة العامة بالرياض مديرا لفريق يتولى الاشراف المباشر على جميع الاعمال الميدانية.

وذكر معاليه ان المجالات التي تتوخاها هذه الفرق تكمن في تحقيق اربعة اهداف هي:

ـ التنظيم الاداري للاجهزة الحكومية من حيث ملاءمة الهيكل التنظيمي للمهام الاساسية والفرعية لكل جهاز وازالة ما بين الاجهزة من ازدواج او تداخل في المهام وتبسيط اجراءات العمل تسهيلا لتقديم الخدمات بايسر الطرق واقلها كلفة وجهدا.

ـ الحد من المتعلق بانظمة الموظفين بغية تطوير بعض قواعدها بما يتفق والمتطلبات الحالية والمستقبلية للوظيفة العامة.

ـ الحد من المتعلق بالوظائف والموظفين من حيث ملاءمة توزيع الوظائف والقوى العاملة بين الاجهزة الحكومية بما يتوافق وحقيقة الاحتياج لا ايجاد الحاجة، فرق كفاءة الموظفين وتحسين انتاجهم. الجانب المالي من حيث التقليل من المصروفات التشغيلية من خلال تحسين اداء الاجهزة الحكومية مما يدعم مخصصات المشروعات والبرامج التنموية وتحسين القائم من ستخدام الخدمات. يشار الى ان اللجنة الوزارية العليا للتنظيم الاداري صدر بتشكيلها امر ملكي سام كريم بحمل الرقم ٧/ب/٦٦٢٩ وتاريخ ٧ جمادى الاولى عام ١٤٢٠هـ لدراسة الهيكل الاداري لمؤسسات الدولة ونظام الموظفين وحجم الوظائف واعداد الموظفين ومدى الحاجة اليهم ومدى حجم كل مصلحة او وزارة قياسا بالمهام المناطة بها والنسبية والتناسب للرائم والمرتبة. وتضم اللجنة في عضويتها كلا من صاحب السمو الملكي الامير نايف بن عبدالعزيز وزير الداخلية رئيس مجلس الوزراء العامة ومعالي الدكتور عبدالعزيز بن عبدالله الخويطر وزير الدولة عضو مجلس الوزراء ومعالي الدكتور ابراهيم بن عبدالعزيز العساف وزير المالية والاقتصاد الوطني ومعالي الدكتور خالد بن محمد القصيبي وزير التخطيط ومعالي الدكتور علي بن ابراهيم النملة وزير العمل والشؤون الاجتماعية ومعالي الدكتور مطلب بن عبدالله النفيسة وزير الدولة عضو مجلس الوزراء، ومعالي الدكتور مبني بن عبدالقادر علاقي وزير الدولة عضو مجلس الوزراء، ومعالي الدكتور محمد بن حسن الجبر رئيس هيئة الخبراء بمجلس الوزراء ومعالي الدكتور عبدالرحمن بن عبدالله الشقاوي المدير العام لمعهد الادارة العامة بالرياض.

الامير عبدالاله لـ «عكاظ»:

حادث اطلاق النار على المصلين فردي وسنقبض على الجاني

○ خالد الفارس (الرياض)

□ اكد صاحب السمو الملكي الامير عبدالاله بن عبدالعزيز امير منطقة الجوف ان حادث اطلاق النار العشوائي الذي تعرض له المصلون في الساحة الخارجية للمسجد اثناء خروج المصلين بمدينة سكاكا بمنطقة الجوف واصيب على اثره شخص واحد هو حادث فردي اثر خلافات بين عائلتين يسكنون في شارع واحد. وقال سموه في اتصال هاتفي مع «عكاظ» مساء امس ان الجهات الامنية تؤدي واجبها في القبض عليه وحتى الآن لم تعرف دوافع الحادث وتكن المعلومات تؤكد ان الجاني من اصحاب السوابق ويعتقد انه اطلق عيارا ناريا في نفس اليوم على احد اخوانه في منزلهم وذلك بسبب خلاف على ما نمتلك بينهما وتوجه الجاني اثر ذلك باتجاه المسجد اثناء تواجد المصلين وهم يؤدون صلاتهم فأطلق عليهم النار بشكل عشوائي فاصيب احدهم ولاذ الجاني بالفرار واستنكر سمو الامير عبدالاله هذا الحادث قائلا ان الحادث دخيل على مجتمعنا ومؤكدا في نفس الوقت ثقته في رجال الامن بمنطقة الجوف في القبض على الجاني في اقرب وقت خاصة وان هناك الكثير من المعلومات المتوفرة لدينا وتشير مصادر «عكاظ» ان الجاني يبلغ من العمر ٣٧٠ عاما وهو على خلاف كبير مع احد اخوانه بشأن امور مالية.

الامير عبدالاله

من أجل مستوطن .. حصار شامل على مليون فلسطيني في غزة

○ عبدالقادر فارس (غزة)

□ ردا على موت مستوطن يهودي قالت اسرائيل انه قتل في مستوطنة «كفار ياه» قرب خان يونس ليلة امس الاول على يد عاملين فلسطينيين يعملان في مزرعته وخليته من ثلاثة مستخدمين قامت اسرائيل بفرض حصار شامل على قطاع غزة واغلاق المعابر وجميع المعابر البرية مع مصر وطرد العمال الفلسطينيين من المنطقة الصناعية في «ايريز» وطوال امس قامت قوات الاحتلال بعمليات تفتيش واسعة بينما قام المستوطنون بمهاجمة مزارع ومنازل الفلسطينيين في منطقة «العواصي» على شاطئ خان يونس التي تعيش حصارا مشددا وعزلة عن العالم بعد ان قطعت سلطات الاحتلال التيار الكهربائي منذ مساء امس الاول وطوال امس وبعد ان قطعت اسرائيل المواقع عن المدينة قامت طائرات عمودية بالتحليق في سمائها فيما يبدو انه استعداد لعدوان واسع.

«تفاصيل موسعة ص١٢».

جثمان الشهيد الفلسطيني ، الطفل عمرو فاروق ١٠ سنوات خلال تشييعه امس في رام الله (عكاظ ـ رويترز)

انتخابات مكة: «شباب» النهضة يتحدى «خبرة» الانجاز «ص٩»

برنت يتجاوز عتبة الـ٢٦ دولارا .. والنعيمي: نحتاج لخفض الانتاج ١.٥ مليون برميل

○ الوكالات (عواصم)

□ قال معالي وزير البترول والثروة المعدنية المهندس علي بن ابراهيم النعيمي ان اوبك ستحتاج على الارجح لخفض الانتاج بنحو ١,٥ مليون برميل يوميا حتى تستقر اسعار النفط. واوضح معاليه لدى وصوله الى فيينا استعدادا لاجتماع اوبك الاربعاء ان المنظمة ستدرس السوق وستحتاج لخفض الانتاج من جهة ثانية تجاوز سعر برميل نفط برنت سقف ٢٦ دولارا أمس في اسواق لندن حيث تم تداول برميل برنت الرجعي لبحر الشمال تسليم فبراير المقبل مقابل ٢٦,٢٢ دولارا.

«تفاصيل ص٩».

الحساني

خالد السليمان	ص٩
محمد احمد الحساني	ص٢١
د.سالم العبيلي	ص٢٠
علوي العطاس	ص٢١
محمد جميل غضل	ص٢٢

الطرق السريعة تحتاج لعلاج سريع

يحكم كبر مساحة المملكة وتعدد تضاريسها الوعرة في كافة مدنها من شرقها الى غربها ومن شمالها الى جنوبها سواء داخل المدن او خارجها الا ان الطرق فيها لاتزال تحتاج الى اجراءات فورية وعاجلة لاصلاحها وتوسيعها خاصة الطرق التي تكثر فيها الحوادث ومؤدي الى حدوث مجازر بشرية فظيعة تشهدها كل يوم. ولهذا يتوجب على وزارة المواصلات ان تنظر بعين الاعتبار لهذه الطرق ذات المسار الواحد أمثال طريق الساحل الذي يربط جدة بمن الجنوب وطريق الرياض وطريق الطائف وغيرها وهي بحاجة الى توسعة وتحديث القديم منها لتلافي مآس تناسلية وخسائر اقتصادية عالية.

توقعات يمنية بتجاوز خلافات «تحقيقات كول» في لقاء صالح وفرانكس

○ حافظ البكاري (صنعاء)

□ تشهد محكمة عمان الابتدائية استعدادات واسعة لبدء جلسات محاكمة متهمين في حوادث تفجير شهدتها عدن مؤخرا وتوقع مصدر قضائي ان تكون المحاكمة الاولى خلال الايام القادمة لخمسة من المتهمين في التفجيرات التي شهدتها عدن مطلع يناير الجاري وفي مقدمتهم ناصر الشيبة الذي اعلن عن اسمه في الوقت الذي قالت فيه مصادر مطلعة ان الخلاف بين المحققين الامريكيين والبحثين حول سير التحقيقات في حادث المدمرة الامريكية كول سيتم تجاوزه خلال لقاء مرتقب بين الرئيس اليمني علي عبدالله صالح والجنرال تومي فرانكس رئيس القيادة المركزية الامريكية الاسبوع القادم في عدن ومن المتوقع ان يتم الاتفاق على ان تسير التحقيقات قدما ويتم تقديم المتهمين الذين استكملت التحقيقات معهم للمحاكمة على ان تستكمل عملية الملاحقة للمتهمين الرئيسيين في الحادث.

ولكن يبدو ان واشنطن مصرة على استمرار جهدها الاحادي اذ اطلقت الحكومة الامريكية امس عبر اعلان مدفوع في صحيفة الايام اليمنية عن مكافأة تصل الى خمسة ملايين دولار مقابل معلومات تؤدي الى اعتقال مفتي الجيوم

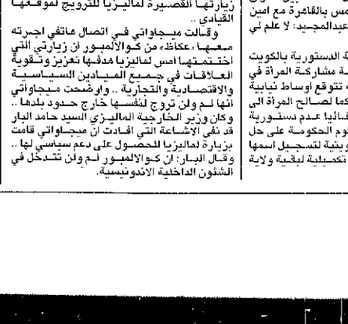

قوات من الشرطة اليمنية تتمركز في احد احياء صنعاء في اطار الاستعداد للانتخابات. (عكاظ ـ أ.ف.ب)

الحكم في قضية مشاركة المرأة في الانتخابات اليوم

الخرافي: لا وساطة قطرية بين الكويت والعراق

○ محمد فكري (القاهرة) كامل حازر (الكويت)

□ نفى رئيس مجلس الامة الكويتي جاسم الخرافي ما تردد عن وجود وساطة قطرية لانهاء المشاكل العالقة بين العراق والكويت . وقال الخرافي بعد اجتماعه امس بالقاهرة مع امين عام الجامعة العربية الدكتور عصمت عبدالمجيد: لا علم لي بوساطات من هذا القبيل.

من ناحية اخرى وفيما تقول المحكمة الدستورية بالكويت اليوم الثلاثاء كلمتها الفصل في قضية مشاركة المرأة في الاقتراع والترشيح للانتخابات البرلمانية تتوقع اوساط نيابية وسياسية ان يؤدي اصدار المحكمة حكما لصالح المرأة الى سقوط ثانون الانتخابات مما يعني تلقائيا عدم دستورية مجلس الامة الحالي وبالتالي سوف تقوم الحكومة على حل المجلس وتفتح باب القيد امام المرأة الكويتية لتسجيل اسمها في سجلات الناخبين واجراء انتخابات تكميلية لبقية ولاية المجلس المنحل (حتى اكتوبر ٢٠٠٠م)

ميجاواتي لـ «عكاظ»:

لن أروّج لنفسي خارج بلدي

○ فهيم الحامد (هانغيا ـ كوالالمبور)

□ نفت ميجاواتي سوكارنوبوتري ناشئة الرئيس الاندونيسي ان تكون قد قامت خلال زيارتها القصيرة لماليزيا للترويج لموقعها القيادي..
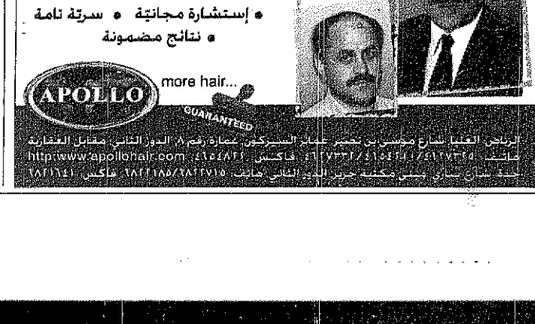
وقالت ميجاواتي في اتصال هاتفي اجرته معها «عكاظ» من كوالالمبور ان زيارتي التي اختتمتها امس لماليزيا هدفها تعزيز وتقوية العلاقات في جميع الميادين السياسة والاقتصادية والتجارية . واوضحت ميجاواتي انها لم ولن تروج لنفسها خارج حدود بلدها . وكان وزير الخارجية الماليزي السيد حامد البار قد نفى الاشاعة التي افادت ان ميجاواتي قامت بزيارة لماليزيا للحصول على دعم سياسي لها . وقال البار: ان كوالالمبور لم ولن تتدخل في الشئون الداخلية الاندونيسية.