بسم الله الرحمن الرحيم

عكاظ

جريدة سياسية يومية

اشتراك غير مخصص للبيع

●● العدد ٦٨٠١ الجمعة ٤ جمادى الاولى ١٤٠٥ هـ الموافق ٢٥ يناير ١٩٨٥ م ●

(السنة الخامسة والعشرون) (عشرون صفحة)

OKAZ Jeddah, Jamadi Al-Awwal 4, 1405 January 25, 1985. No. 6801 -- 25 years

السعودية : ١ ريال ـ الكويت : ١٠٠ فلس ـ الامارات : ١درهم ـ البحرين : ١ درهم ـ قطر : ١ ريال ـ صنعاء : ١ ريال ـ الاردن ١٠٠ فلس ـ العراق : ١٠٠ فلس ـ مصر : ٢٠٠ مليم ـ السودان ١٥٠ مليم ـ تونس ١٥٠ مليم ـ المغرب ١ درهم ـ الجزائر ١ دينار ـ سوريا : ليرة ـ لبنان : ليرة ـ باكستان ٥ روبية ـ بريطانيا ٥٠ بنس ـ الهند : ٣ روبية ـ اليونان ٣٠ دراخمة

القليبي : المساعي مستمرة لتهيئة الاجواء للقمة

وكالات الانباء « لندن » :

اعلن الشاذلي القليبي الامين العام لجامعة الدول العربية انه لم يتم الاتفاق بعد على تاريخ لانعقاد مؤتمر القمة العربي .. وقال ان المساعي لاتزال مستمرة من اجل توفير الشروط لانجاح هذا المؤتمر .

جاء ذلك في تصريحات ادلى بها القليبي في لندن بعد اجتماعه مع بيريز دي كويلار سكرتير عام الامم المتحدة . وقال انه طلب من كويلار بذل مساعية لانهاء الحرب بين ايران والعراق .. كما دعا الى تحرك دولي لحل المشكلة .

داوود جاوارا يصل جدة

واس ـ جدة :

وصل الى جدة بعد ظهر امس فخامة الرئيس الجامبي ورئيس لجنة المساعي الاسلامية الحميدة الحاج السيد داوود جاوارا في زيارة للمملكة تستغرق اربعة ايام يؤدي خلالها مناسك العمرة .

وكان في استقباله لدى وصوله صاحب السمو الملكي الامير سعود بن عبد المحسن بن عبد العزيز نائب امير منطقة مكة المكرمة ومدير عام فرع وزارة الخارجية والمرأسم بالمنطقة الغربية سالم سنبل ومدير فرع المراسم الملكية بجدة عبد العزيز جخدار ومدير عام مطار الملك عبد العزيز الدولي بجدة المهندس زهير سندي والسفير الجامبي لدى المملكة الدكتور عمر جاه .

وكان الرئيس الجامبي ورئيس لجنة المساعي الاسلامية الحميدة قد غادر دمشق في وقت سابق امس بعد زيارة رسمية لسوريا استغرقت يومين اجرى خلالها مباحثات مع الرئيس السوري حافظ الاسد تناولت الاوضاع الراهنة بالمنطقة وتطورات الحرب العراقية الايرانية وذلك في اطار جولة عربية ضمن جهود لجنة المساعي لوقف الحرب .

جلالة الملك دعم المملكة للهيئات والمنظمات الإسلامية لخير الإسلام والمسلمين

سمو الأمير عبدالله مختتماً زيارته للجزائر :

طريقنا واحد لمواجهة التحديات

● لقاءاتنا مستمرة على الصدق وأمانة النقل

● تلاقي العرب والمسلمين ضرورة لتخطي العقبات

● دور الجزائر الحضاري والإنساني تعميق لعظمة الإسلام

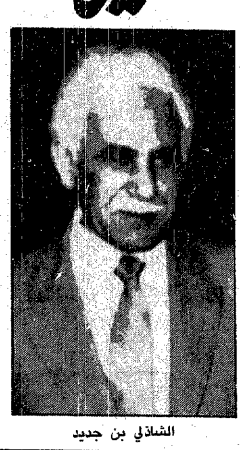

سمو الامير عبد الله

الشاذلي بن جديد

احمد مجلي ـ واس ـ « الجزائر » :

غادر صاحب السمو الملكي الامير عبدالله بن عبدالعزيز ولي العهد ونائب رئيس مجلس الوزراء ورئيس الحرس الوطني امس الجزائر في ختام زيارته الرسمية التي استمرت ثلاثة ايام اجرى خلالها مباحثات شاملة وناجحة مع فخامة الرئيس الجزائري الشاذلي بن جديد والمسئولين الجزائريين تناولت الوضع بالمنطقة وسبل تعزيز التضامن العربي والاسلامي وكان في وداع سموه بمطار هواري بومدين الوزير الأول الجزائري الدكتور عبدالحميد الابراهيمي .

وقد تشرف اعضاء السفارة والملحقيات السعودية بالسلام على سموه ثم عزف السلام الملكي السعودي والوطني الجزائري بعدها استعرض سموه يرافقه الوزير الاول الجزائري حرس الشرف .

ثم صافح سموه كبار موظفي من اعضاء اللجنة المركزية والمكتب السياسي الجزائري واعضاء السلك الدبلوماسي المعتمد في الجزائر ثم عانق سموه الوزير الاول الجزائري عند سلم الطائرة .

التلاقي .. ضرورة لتخطي العقبات

وقد بعث سمو ولي العهد اثر مغادرته ببرقية الى فخامة الرئيس الجزائري الشاذلي بن جديد فيما يلي نصها :

صاحب الفخامة الاخ الكبير الشاذلي بن جديد الافخم ، رئيس الجمهورية الجزائرية الديمقراطية الشعبية ،،

لا استطيع يا فخامة الرئيس ان اعبر لفخامتكم ولرجال حكومتكم الرشيدة ولشعبكم الشقيق العزيز عن الانطباعات التي تشكلت في نفسي عن هذا البلد العظيم حين مكنتني ان ارى فيه ذلك الشعب الباسل الذي انتزع حريته من براثن الاستعمار واكد قيمه ومثله العليا وبرهن على ان الارادة التي تصر على الشيء تفعله اخيرا .. انني يا فخامة الرئيس اذ اعود لاخوانكم في المملكة العربية السعودية وعلى راسهم جلالة مولاي الملك المفدى احمل معي انبل الذكريات وابهى الصور السخية عاطفة وروحا والمتميزة في رؤيتكم الثاقبة الماثلة في سياستكم الحكيمة في كل ميدان ومجال تجاه الاحداث الجسام في عالم تدفع بنا احداثه عربا ومسلمين الى التلاقي وتخطي كل عقبه يزرعها اعداء ديننا ودنيانا في طريقنا الواحد .

حياكم الله يا فخامة الرئيس وحفظكم وحفظ الجزائر وشعبها قلعة للعروبة وحصنا للاسلام . والسلام عليكم ورحمة الله وبركاته » .

اخوكم :

عبدالله بن عبدالعزيز

برقية للابراهيمي :

كما بعث سموه ببرقية مماثلة للوزير الاول الجزائري الدكتور عبدالحميد الابراهيمي فيما يلي نصها :

دولة الاخ العزيز الدكتور عبدالحميد الابراهيمي ،

العضو الاضافي للمكتب السياسي والوزير الاول لجمهورية الجزائر الديمقراطية الشعبية ،،

في الوقت الذي اغادر فيه بلدنا الشقيق الجزائر اشعر شعورا بالغا ان هذه الفرصة الجليلة التي اتيح لي فيها ان ارى ولاول مرة بلدا اسلاميا عظيما انتزع حريته واكد كرامته ودوره الحضاري والانساني معمقا عظمة الرسالة الاسلامية في نفس الرجل المسلم فهي وحدها التي حررت الانسان واقامت ميزان العدل بين البشر ومما اؤكده لدولتكم هنا ان الانطباعات التي علقت بذهني وعقل عنكم عن شعب الجزائر الشقيق ستبقى ابد الدهر خالدة في ضميري ووجداني وستظل معي امانة في ضميري وضمير بلادي وضمير اخي الاكبر جلالة الملك فهد بن عبدالعزيز المفدى .

حياكم الله والى لقاءات مستمرة ومتواصلة على الحب والصدق وامانة التعبير والفعل .

تحياتي وامتناني لدولتكم ولاعضاء حكومتكم ولشعبكم الصديق ورئيسه الجليل حفظكم الله ورعاكم .

اخوكم :

عبدالله بن عبدالعزيز

زيارة سموه لمتحف الجهاد

وكان صاحب السمو الملكي الامير عبدالله بن عبدالعزيز قد قام صباح امس بزيارة لمتحف الجهاد الجزائري وقد رافق سموه خلال الزيارة الوزير الاول الجزائري الدكتور عبدالحميد الابراهيمي .

وقد سجل سموه كلمة في سجل المتحف قال فيها :

بسم الله الرحمن الرحيم ،،

ان زيارتي اليوم لمتحف الجهاد الجزائري اعطتني فرصة نادرة للاطلاع على تاريخ هذا البلد العظيم وجهاده وتمسكه بدينه وعروبته امام الغزو الاستعماري والفكري وانني مؤمن ان هذا البلد الذي ضحى بمليون شهيد في سبيل تحقيق هذا الاستقلال سيستمر في رسالته الاسلامية العربية الخالدة في سبيل مستقبل عظيم زاهر » .

مغزى الاحداث ص ٣

منور شاذلي يشيد بدعم جلالة الملك للمسلمين

واس « جاكارتا » :

وضع سفير المملكة لدى اندونيسيا محمد سعيد بطوي امس حجر الاساس لكلية الشريعة والمسجد الملحق بها والتي ستنشأ بتمويل من حكومة المملكة في جامعة سلطان اجونج بمدينة سيمارانج بجاوة الوسطى .

وقد اعرب وزير الشئون الدينية بماليزيا منور شاذلي الذي شارك في وضع حجر اساس الكلية عن عميق شكره لحضرة صاحب الجلالة الملك المفدى فهد بن عبدالعزيز على مايوليه من عناية بشئون المسلمين في انحاء العالم وماتقدمه المملكة من مساعدات مادية ومعنوية لنشر التعاليم الاسلامية وتضرع الى المولى جل شأنه ان يوفق الله جلالته لما فيه خير الاسلام والمسلمين .

ولي عهد الكويت يزور امريكا واربع دول عربية

وكالات الانباء ـ الكويت :

اعلن في الكويت امس ان الشيخ سعد العبد الله الصباح ولي العهد ورئيس مجلس الوزراء الكويتي سيقوم بزيارة للولايات المتحدة في نهاية النصف الاول من هذا العام تلبية لدعوة من الرئيس الامريكي ريجان .

وذكرت وكالة الانباء الكويتية نقلا عن مصادر مطلعة ان الشيخ سعد العبد الله سيقوم بجولة تشمل اربع دول عربية لم يسبق له زيارتها من قبل ومن بينها الجمهورية العربية اليمنية واليمن الجنوبية وذلك في اواخر شهر نوفمبر القادم .

وفي الوقت نفسه ذكر عبداللطيف البحر مدير مكتب ولي عهد الكويت ان استشارات مستمرة لتشكيل الحكومة الكويتية الجديدة .

وفد من السفراء العرب في بريطانيا يجتمع بلوس

اجتمع ليلة امس وفد من السفراء العرب في بريطانيا برئاسة عميد السلك الدبلوماسي العربي في بريطانيا وسفير المملكة ناصر المنقور مع وزير الدولة للشئون الخارجية البريطاني ريتشارد ليس بحضور مدير مكتب الجامعة العربية هناك ..

من جهة اخرى قام الشاذلي القليبي الامين العام لجامعة الدول العربية بزيارة لسفير المملكة في بريطانيا بمقر السفارة السعودية ..

جلالته يشكر بن باز وينوه بدور المجمع الفقهي لخدمة العلم والايمان

واس ـ الرياض :

اعرب خادم الحرمين الشريفين جلالة الملك فهد بن عبد العزيز المفدى عن شكره للرئيس العام لادارات البحوث العلمية والافتاء والدعوة والارشاد ورئيس مجلس المجمع الفقهي لرابطة العالم الاسلامي سماحة الشيخ عبد العزيز بن باز وكافة الاعضاء المشاركين في الدورة الثامنة للمجلس .

جاء ذلك في برقية جوابية تلقاها الشيخ ابن باز ردا على البرقية التي كان قد رفعها باسم اعضاء المجمع الفقهي لجلالته .

وقد اثنى جلالة الملك في برقيته على ما يقوم به اعضاء المجلس من عمل متواصل في سبيل خدمة العلم والايمان .

واكد جلالته ان ما تقوم به المملكة من دعم للهيئات والمنظمات الاسلامية سواء كان ذلك دعما ماديا او معنويا انما هو عمل خالص لوجه الله تعالى .

واعرب جلالته في ختام برقيته عن تمنياته الخالصة لخير الاسلام والمسلمين داعيا الله ان يوفق المنظمات الاسلامية لما فيه خير الامة الاسلامية وصلاحها .

برقية شكر من سمو الامير عبد الله

ومن جهة اخرى اعرب صاحب السمو الملكي الامير عبد الله ابن عبد العزيز ولي العهد ونائب رئيس مجلس الوزراء ورئيس الحرس الوطني في برقية مماثلة عن شكره للرئيس العام لادارات البحوث العلمية والافتاء والدعوة والارشاد ورئيس المجمع الفقهي والاعضاء المشاركين في الدورة الثامنة للمجلس على ما يقومون به من جهود طيبة في سبيل نشر تعاليم الاسلام .

واكد سموه في برقيته ان ما تقوم به المملكة من مساندة للمنظمات الاسلامية انما هو تجسيد لواجبها نحو الاسلام والمسلمين .. داعيا الله ان يوفق الجميع لما يحبه ويرضاه .

● **الرياض :**

عاد معالي وزير الحج والأوقاف عبدالوهاب عبدالواسع الى الرياض امس قادما من باكستان بعد زيارة رسمية اجتمع خلالها مع الرئيس الباكستاني ضياء الحق .

● **تونس :**

قررت اللجنة التنفيذية لمنظمة التحرير الفلسطينية خلال اجتماعها بتونس امس الدعوة لعقد اجتماع للمجلس المركزي الفلسطيني في منتصف شهر فبراير القادم .

● **بيروت :**

صرح احد مساعدي وليد جنبلاط رئيس الحزب الاشتراكي اللبناني بان جنبلاط سيستقبل قريبا من الحكومة اللبنانية ..

● **دمشق :**

اجتمع نائب الرئيس السوري عبدالحليم خدام في دمشق امس مع الوسيط السعودي رفيق الحريري .. كما اجتمع مع الوزيرين اللبنانيين نبيه بري ووليد جنبلاط ..

● **نيويورك :**

خسر وزير الدفاع الاسرائيلي الاسبق اريل شارون امس دعوى رفعها ضد مجلة تايم التي فضحت تواطئه في مذابح صبرا وشاتيلا ضد الفلسطينيين

● **الامم المتحدة :**

يستانف مجلس الامن الدولي مناقشاته اليوم حول امكانية عقد مؤتمر للسلام في الشرق الاوسط ..

في برقية للأمير نايف : مؤتمر الرياض يشيد بتجربة المملكة الرائدة في مجال الأمن

واس ـ الرياض :

اعرب المشاركون في المؤتمر الدولي المشترك الثاني حول ابحاث الوقاية من الجريمة عن شكرهم وتقديرهم لصاحب السمو الملكي الامير نايف بن عبد العزيز وزير الداخلية ورئيس مجلس ادارة المركز العربي للدراسات الامنية والتدريب لما بذله من جهود قيمة في سبيل الوقاية من الجريمة ومكافحة الانحراف على المستويين العربي والدولي .

جاء ذلك في برقية رفعها رئيس المركز العربي للدراسات الامنية والتدريب الدكتور فاروق مراد بالنيابة عن المشاركين في المؤتمر لسمو الامير نايف بمناسبة اختتام اعمال المؤتمر امس الاول بالرياض .. وعبروا في برقيتهم عن اعجابهم بتجربة المملكة الرائدة في مجال الامن والتي يشرف عليها سموه وكذلك بما لمسوه من الخطوات الكبيرة التي استطاع المركز تحقيقها بفضل توجيه سموه لمختلف خطواته وبرامجه التي اصبحت ملموسة في المنطقة العربية والعالم معا .

كما اعرب المشاركون في المؤتمر في برقية مماثلة رفعها رئيس المركز العربي لصاحب السمو الملكي الامير احمد بن عبد العزيز نائب وزير الداخلية عن شكرهم وتقديرهم لسموه لتفضله برعاية وافتتاح المؤتمر وعبروا عن اهتمامهم بالكلمة التوجيهية التي القاها سموه في افتتاح المؤتمر والتي تعتبر وثيقة من وثائق المؤتمر لما فيها من توجيهات قيمة للعاملين في ميدان مكافحة الجريمة والوقاية منها والتأكيد على اهمية الاتصال والتعاون الدولي لتحقيق الامن والاستقرار في مختلف بقاع العالم .

اربعة اهداف اهلاوية في العين

حقق فريق الاهلي السعودي فوزه الثاني امس بجدة على فريق نادي العين الاماراتي ١/٤ وذلك في اطار مباريات دوري كأس الاندية ابطال دول مجلس التعاون الخليجي ..

وبهذه النتيجة يتصدر الاهلي مجموعته

[التفاصيل في الطبعة الثانية]

صيغة جديدة يحملها اوركهارت اليوم للبنان :

"قوة سلام" ثالثة لاستلام مناطق الانسحاب

○ مصرع ٣ مسئولين إسرائيليين بجنوب لبنان

هشام ملحم ـ عكاظ ـ خاص ـ واشنطن ـ بيروت :

كشفت مصادر دبلوماسية مطلعة في نيويورك وواشنطن ان مساعد الامين العام للامم المتحدة بريان اوركهارت سوف يعود اليوم الى الشرق الاوسط ، بعد ان قدم تقريرا للامين العام للامم المتحدة بيريز دي كويلار الموجود حاليا في لندن حول الموقف في لبنان واضافت المصادر ان اوركهارت سوف يحمل معه افكارا محددة للتعامل مع اثار الانسحاب الاسرائيلي من لبنان .

وقالت المصادر ان اوركهارت سيقترح انشاء قوة سلام ثالثة تتولى مهمة استلام المناطق التي تنسحب منها اسرائيل ثم تسليمها فورا الى الجيش اللبناني ، وعلى ان تنسحب هذه القوة مباشرة من المناطق التي يسيطر عليها الجيش اللبناني .

واوضحت المصادر ان القوة الثالثة قد تشكل من عناصر تابعة لقوات الطوارىء المتواجدة حاليا في جنوب لبنان وقالت ان هذا الموقف يرضي الحكومة اللبنانية التي ترفض تواجد القوات الدولية بشكل دائم شمال نهر الليطاني . واشارت الى ان هناك خيارا اخر يقضي بتشكيل هذه القوة من عناصر المراقبين الدوليين التابعين للامم المتحدة ، والمرتبطين بقيادة لجنة الهدنة اللبنانية ـ الاسرائيلية .. اما الخيار الثالث فهو يقضي بتشكيل هذه القوة من عناصر القوات الفرنسية المتواجدة جنوبي لبنان .

وقد انتهت مساء امس الجلسة الرابعة عشرة للمفاوضات اللبنانية الاسرائيلية في الناقورة دون التوصل الى اتفاق او تحديد موعد للقاء جديد .. وذكر راديو بيروت ان البيان الذي قرأه تيمور جوكسيل المتحدث باسم قوات الطوارىء الدولية في ختام الاجتماع اوضح ان الطرفين يتمسكان بمواقفهما السابقة ..

من جانب آخر .. ذكر المراسلون الصحفيون في جنوب لبنان ان اثنين من كبار المسئولين الاسرائيليين وضابط اسرائيليا لقوا مصرعهم في انفجار شحنة ناسفة بالقرب من النبطية في القطاع الاوسط من الجنوب .. واضافوا ان الشحنة الناسفة انفجرت لحظة مرور قافلة من سيارات اجهزة المخابرات الاسرائيلية وعربات الجيب العسكرية .. وقال المراسلون ان المسئولين الاسرائيليين اللذين قتلاهم (ابو يوسف) الحاكم العسكري للمنطقة « وابو جورج » المسئول عن جهاز مخابرات مايسمى بجيش جنوب لبنان .. وذكرت المعلومات الاولية ان القوات الاسرائيلية قامت على الفور بعمليات تفتيش واسعة النطاق وانتقلت حوالى ٢٠٠ شخص ..

وفي تطور آخر .. اطلق صاروخ كاتيوشا على موقع لجيش جنوب لبنان بالقرب من قرية دير كانون بينما القيت قنبلة يدوية على ميليشيات تابعة للجيش في قرية هربولا ..

تنفيذ خطة بيروت الكبرى

وعلى صعيد اخر اكدت مصادر امنية في بيروت ان قوات الجيش اللبناني بصدد تنفيذ الخطة الامنية لبيروت الكبرى .

وقالت المصادر ان الجيش سيقيم حواجز ثابتة ودوريات الثغرات الامنية واشارت الى ان التنظيمات الحزبية اعلنت جميعها الالتزام التام بتنفيذ الخطة ولا سيما اغلاق كافة المراكز الحزبية باستثناء مكتب رئيسي واحد لكل حزب كما اعلنت عن رفع الغطاء السياسي عن كافة العناصر المسلحة .

وسوف تعلن قيادة الجيش بين لحظة واخرى عن اعادة فتح طريق بيروت صيدا الساحلي امام المواطنين بعد ان تم تنفيذ القسم الاكبر من خطة اقليم الخروب وطريق الساحل .

خلفية إخبارية

تحرك جديد لانهاء الحرب العراقية الايرانية يجرى التنسيق بشأنه بين الجامعة العربية والأمم المتحدة .

التحرك الجديد يستند الى الخطة التي اعتمدتها اللجنة السباعية مؤخرا في بغداد .

قنصلية اسرائيلية في هونج كونج !

وكالات الانباء ـ القدس المحتلة :

اعلنت وزارة الخارجية الاسرائيلية امس انها ستعيد فتح قنصليتها في هونج كونج بعد قطيعة استمرت عشرة اعوام وسط انباء ترددت عن تزايد مبيعات الاسلحة الاسرائيلية الى الشرق الاقصى .

وقال متحدث اسرائيلي انه سيتم ارسال دبلوماسي لاعادة فتح القنصلية خلال الشهور القادمة من اجل تعزيز التجارة على حد زعمه غير انه امتنع عن التعقيب على مسألة مبيعات الاسلحة .

ولم يصدر في هونج كونج تأكيد للخطوة الاسرائيلية الجديدة التي تأتي في اطار مخطط اسرائيل للخروج من العزلة الدولية المفروضة عليها بسبب سياساتها العدوانية بالشرق الاوسط .

سمو الامير عبدالله الفيصل يتبادل اطراف الحديث مع جاك شيراك في قصر بلدية باريس أمس . (التفاصيل ص ٦)

□ اشتعال جبهة حرب الخليج :

العراق يدمر هدفا بحريا قرب خرج ويهاجم الحشود الإيرانية بميسان وشرقي البصرة

وكالات الانباء (بغداد ـ الامم المتحدة)

واصل العراق امس ضرباته ضد الاهداف البحرية بمنطقة الحظر حول الموانى الايرانية بالخليج واعلن على لسان متحدث عسكري ان مقاتلاته اصابت امس هدفا بحريا متوسط الحجم قرب جزيرة خرج الايرانية اصابة مدمرة ويأتي الهجوم العراقي الجديد في الوقت الذي اعلن فيه بيان عسكري في بغداد ليلة امس الاول ان الطيران العراقي شن ٥٨ غارة ضد تجمعات القوات الايرانية في قطاع ميسان وشرقي البصرة جنوب الجبهة .

وقال ان الاشتباكات التي وقعت مع القوات الايرانية بطول الجبهة اسفرت عن مصرع واصابة عدد من الجنود الايرانيين واشار الى ان المدفعية الايرانية قصفت البصرة وانحاث اضرارا بعشرة منشات مدنية .

وعلى صعيد اخر اعلن المتحدث باسم الامم المتحدة ان بعثة السكرتير العام المكلفة ببحث اوضاع اسرى الحرب في النزاع الايراني العراقي تواصل عملها في ايران .

وقال ان اعضاء البعثة قاموا بزيارة معسكرات الاسرى واجروا لقاءات منفردة معهم .

وقد زارت البعثة حتى الان معظم المعسكرات المعروفة للجنة الصليب الاحمر الدولية وستزور في وقت لاحق عددا آخر منها وبذلك تكون قد زارت معسكرات تأوى مايقرب من ٣٠ الف اسير .

وقال المتحدث انه من المقرر ان تغادر البعثة ايران اليوم الى فيينا حيث تعد تقريرها الذي سترفعه الى السكرتير العام للمنظمة الدولية .

في تهديد بالعدوان :

اسرائيل تحذر من انطلاق المقاومة من الاردن

وكالات الانباء « القدس المحتلة » :

زعم الجنرال موشي ليفي رئيس الاركان الاسرائيلي خلال جولة قام بها في نابلس بالضفة الغربية المحتلة ان « الاردن سوف يتحمل المسئولية اذا ماترجم دعمه السياسي لمنظمة التحرير الفلسطينية على اراضيه الى عمليات للمقاومة ضد اسرائيل » وهدد ليفي بان اسرائيل لن تسمح على حد زعمه بالقيام بعمليات فدائية انطلاقا من الاراضي الاردنية !!

□ مبارك في اسوان :

لا قواعد عسكرية أجنبية بمصر

● الباز : التطبيع مع إسرائيل رهن بتسوية القضية الفلسطينية

وكالات الانباء ـ « القاهرة ـ القدس المحتلة » :

اكد الرئيس المصري حسني مبارك ان زيارته القادمة لواشنطن في مارس القادم تهدف الى دعم قضايا المنطقة وتعزيز خطة التنمية المصرية .

وقال مبارك في كلمة امس الاول في اسوان بمناسبة مرور ٢٥ عاما على بناء السد العالي ان بلاده ترفض اقامة اية قواعد عسكرية اجنبية على اراضيها واعرب عن امله من جهة اخرى في ان يتوصل الاردن والفلسطينيون الى اتفاق لدفع مسيرة السلام .

وذكرت مصادر صحفية بالقاهرة ان الرئيس المصري يبحث خلال هذه الزيارة سبل تمويل البرنامج النووي المصري بعد ان تراجع بنك التصدير والاستيراد الامريكي عن تمويله واشارت الى ان امريكا وضعت شروطا مشددة مقابل الموافقة على تمويل البرنامج .

من جانب آخر اكد مبارك في كلمة امام رجال الشرطة في القاهرة ان الاتفاق بين الاردن ومنظمة التحرير الفلسطينية بشأن الشرق الاوسط سيسهم اسهاما ايجابيا في محادثاته القادمة مع ريجان .

وعلى صعيد آخر اكد اسامه الباز مستشار الرئيس المصري في مؤتمر صحفي عقد امس بالقاهرة ان تطبيع العلاقات المصرية الاسرائيلية رهن ببدء تسوية القضية الفلسطينية وانسحاب اسرائيل من لبنان وعودة طابا للسيادة المصرية .

ونفى الباز نفيا قاطعا ان تكون مصر قد اقترحت دفع ٣٠ مليون دولار اشراء المنشات السياحية التي اقامتها اسرائيل قبل انسحابها من سيناء في ١٥ ابرايل عام ١٩٨٢ .

وفي الوقت نفسه اتهم وزير الخارجية الاسرائيلي اسحاق شامير مصر بانتهاك اتفاقات كامب ديفيد وزعم امام اجتماع لاعضاء حزبه « حيروت » بانه لا يعرف « ماذا تريد مصر من اسرائيل بعد ان اعلنت عن انسحابها من لبنان » وزعم ان اسرائيل سترفض اقرار السلام بالمنطقة مالم تقطع الاطراف المعنية علاقاتها بمنظمة التحرير وقال ان اسرائيل لن تعود الى حدود عام ١٩٤٨ !!

يسر مؤسسة

خلف جماع على الغامدي

قسم العقار

بالطائف

أن تعلن للسادة المساهمين بالمساهمة الثانية أنه تقرر إعتماد الحجز لوحدات المشروع من دكاكين ومعارض وشقق وبدرومات بالمساهمة إعتباراً من يوم السبت ١٤٠٥/٥/٥هـ بمشيئة الله تعالى بموجب التعميرة المعدة لذلك ،

... علماً بأنه ستعطى ..

الأفضلية للسادة المساهمين لمدة أسبوعين

وسوف يقبل سند المساهمة عن مبلغ ثمانون ألف ريال تحت الحساب لحين اكتمال البيع

والتسديد بواقع ٧٥٪ للوحدة المحجوزة ..

بما فيها قيمة الأسهم والباقي يسدد عند الإفراغ في مدة لاتتعدى ستة شهور من تاريخ الحجز والسعي ٢,٥٪ على المشتري تسدد فور الشراء

وللمعلومية يبدأ البيع للسادة غير المساهمين إعتباراً من

يوم السبت ١٤٠٥/٥/١٩هـ

بمشيئة الله تعالى ..

فعلى كل من له رغبة بالحجز التقدم بمراجعة مكتب البيع في موقع المشروع الكائن بالمساهمة الثانية بجوار سوق الذهب الجديد من الجهة الغربية خلال المواعيد : صباحاً من الساعة ١٠ إلى ٢ بعد الظهر ومساءً من الساعة ٤ إلى ٦ مساءً

علماً بأنه سوف يتم تسليم الشقق السكنية في خلال ستة أشهر من تاريخ الحجز ... والأدوار التجارية خلال ثلاثة أشهر والله الموفق ،

مع تحيات مؤسسة خلف جماع الغامدي

ت ٧٣٢٧٧٥٧ / ٧٣٦٠٥٢٦

مسابقة عكاظ

● أين ذهبت العائلة ----؟

● وأين ذهب الجيران ----؟

● وأين ذهب الأصدقاء ----؟

تابع معنا التفاصيل .