بسم الله الرحمن الرحيم

عكاظ
OKAZ
سياسية .. اجتماعية .. اقتصادية

٣٢ صفحة — ريالان

الأربعاء □ السنة التاسعة والثلاثون ـ العدد ١١٣٥٤ الاربعاء ١٦ جمادى الاولى ١٤١٨هـ ـ الموافق ١٧ سبتمبر ١٩٩٧م □ [OO]

نقل للمليك تحيات اخيه الملك حسين

خادم الحرمين الشريفين يستقبل ولي عهد الاردن

خادم الحرمين الشريفين لدى استقباله الامير حسن

[واس ـ جدة]

□ استقبل خادم الحرمين الشريفين الملك فهد بن عبدالعزيز ال سعود ايده الله في مكتبه بقصر السلام امس صاحب السمو الملكي الامير الحسن بن طلال ولي عهد المملكة الاردنية الهاشمية الشقيقة الذي نقل لخادم الحرمين الشريفين تحيات اخيه جلالة الملك الحسين بن طلال ملك المملكة الاردنية الهاشمية.

كما جرى خلال الاستقبال تبادل الاحاديث الودية وبحث العلاقات الثنائية بين البلدين واستعراض لاهم المستجدات على الساحة العربية والاسلامية والدولية.

وحضر الاستقبال صاحب السمو الملكي الامير سعود الفيصل وزير الخارجية وصاحب السمو الملكي الامير سعود بن فهد بن عبدالعزيز نائب رئيس الاستخبارات العامة ومعالي رئيس الديوان الملكي محمد بن عبدالله النويصر ومعالي وزير الدولة عضو مجلس الوزراء الدكتور عبدالعزيز الخويطر ومعالي وزير التجارة اسامة بن جعفر فقيه الوزير المرافق.

كما حضر الاستقبال الوفد الرسمي المرافق لسمو ولي عهد المملكة الاردنية الهاشمية.

سموه يزور المدينة المنورة السبت المقبل

الامير عبدالله والامير حسن يناقشان العلاقات والاوضاع العربية

سمو ولي العهد لدى استقباله سمو ولي عهد الاردن

[حسن نايف الشريف ـ المدينة المنورة، عبدالرحمن الشمراني ـ الرياض، واس ـ جدة]

□ بدأت مساء امس في الديوان الملكي المباحثات الرسمية بين المملكة برئاسة صاحب السمو الملكي الامير عبدالله بن عبدالعزيز ولي العهد ونائب رئيس مجلس الوزراء ورئيس الحرس الوطني والاردن برئاسة ولي عهد الاردن الامير حسن بن طلال.

وجرى خلال هذه الجلسة تبادل الاحاديث الودية وبحث العلاقات الثنائية بين البلدين كما استعرض الجانبان الاوضاع الراهنة في العالمين العربي والاسلامي بوجه خاص والمستجدات على الساحة الدولية بوجه عام.

وكان سمو ولي العهد قد استقبل الامير حسن في مطار الملك عبدالعزيز الدولي بجدة الذي بدأ زيارة للمملكة تستغرق عدة ايام واقام بعدها سموه حفل عشاء تكريما لضيفه الكبير.

من جهة ثانية يقوم صاحب السمو الملكي الامير عبدالله بن عبدالعزيز ـ ولي العهد ونائب رئيس مجلس الوزراء ورئيس الحرس الوطني ـ يوم السبت القادم بزيارة تفقدية للمدينة المنورة يطلع سموه خلالها على المشروعات التنموية الجديدة ويضع حجر الاساس لمشروع طريق القصيم/المدينة المنورة السريع وطريق المدينة المنورة/ينبع/رابغ. كما يرعى سموه يوم الاحد حفل وضع حجر الاساس لمنشآت لواء الملك فيصل بالحرس الوطني بالمدينة المنورة.

(تفاصيل ص٣)

سموه التقى ازنار .. الامير سلطان:

الطائرات الامريكية والبريطانية والفرنسية رابضة بالمملكة طبقا لقرارات دولية

الامير سلطان بن عبدالعزيز يتحدث مع رئيس وزراء اسبانيا

[واس ـ مدريد]

□ جددت المملكة العربية السعودية ايضاحها بان الطائرات العسكرية الامريكية والبريطانية والفرنسية المشتركة الرابضة على الاراضي السعودية تعمل بموجب قرارات مجلس الامن الدولي في مراقبة التزام الحكومة العراقية بتنفيذ قرارات الشرعية الدولية لافتة الاهتمام الى ان هذه الطائرات التي تؤدي مهمة دولية تربض على الاراضي السعودية فقط ولا مهام لها اطلاقا في الدفاع عن المملكة.

اعلن عن ذلك صاحب السمو الملكي الامير سلطان بن عبدالعزيز النائب الثاني لرئيس مجلس الوزراء ووزير الدفاع والطيران والمفتش العام في رده على سؤال لاحد الصحفيين في المؤتمر الصحفي المشترك الذي عقده سموه مع معالي وزير الدفاع الاسباني في مبنى وزارة الدفاع في مدريد.

من جهة ثانية التقى سمو الامير سلطان بن عبدالعزيز امس برئيس الحكومة الاسبانية خوسيه ماريا ازنار في قصر لامنكلوا بمدريد. وقد اقام رئيس الحكومة الاسبانية امس حفل غداء تكريما لسمو النائب الثاني.

من جهة اخرى استقبل سمو النائب الثاني مساء امس في مقر اقامة سموه بمدريد عددا من سفراء الدول العربية والاسلامية المعتمدين لدى اسبانيا.

(تفاصيل ص٤)

الكشف عن خطة جديدة لانشاء ١٧ مستوطنة

اسرائيل ترد على جولة اولبرايت بمزيد من الاستيطان

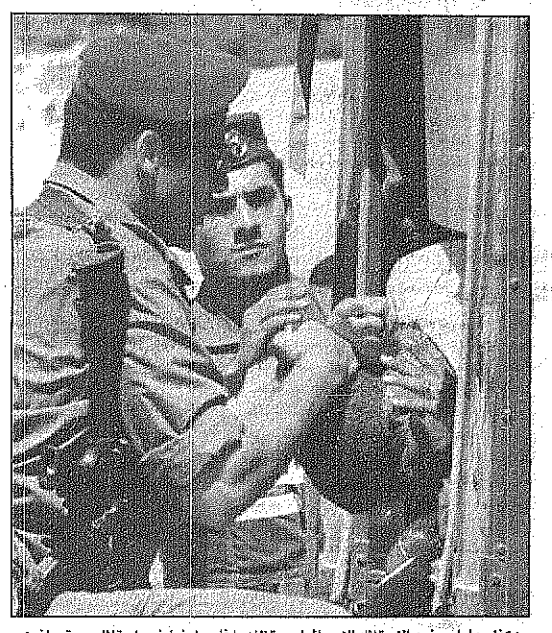
هكذا يعامل جنود الاحتلال الاسرائيلي متظاهرا فلسطينيا ضد احتلال مستوطنين يهود منزلين للفلسطينيين في رأس العامود (عكاظ ـ رويتر)

[عبدالقادر فارس ـ غزة، وكالات ـ عواصم]

□ عادت مادلين اولبرايت ـ وزيرة الخارجية الامريكية ـ الى واشنطن في ختام اول جولة لها بالمنطقة لم تحقق اختراقا كبيرا في عملية السلام في الشرق الاوسط ولكنها نجحت في استئناف الاتصالات على مستوى عال نهاية الشهر الجاري في الولايات المتحدة بين الفلسطينيين والاسرائيليين. اما اولبرايت فقد اعلنت انها وجدت ازمة الثقة اسوأ مما كانت تعتقد بين الاسرائيليين والفلسطينيين ووعدت بمواصلة اهتمامات بالشرق الاوسط وانها ستبقى جاهزة عندما يكون الامر ضروريا بما في ذلك قيامها برحلات مكوكية دبلوماسية على غرار اسلافها. ياتي هذا في الوقت الذي تفاعلت فيه قضية استيلاء ثلاث عائلات يهودية من المستوطنين على منزلين في حي رأس العامود بالقدس الشرقية حيث افادت انباء صحفية اسرائيلية امس انه رغم ادانة بنيامين نتنياهو ـ رئيس الوزراء الاسرائيلي ـ للمستوطنين اليهود فانه كان على علم مسبق بخططهم منذ عشرة ايام على الاقل ولم يتخذ اي خطوات لمنعهم من تنفيذ مخططاتهم. وذكرت اذاعة الجيش الاسرائيلي ان المليونير اليهودي الامريكي ايرفينج موسكوفيتز ـ كبير ممولي الاستيطان ـ رفض طلبا من رئيس الوزراء الاسرائيلي بان يامر المستوطنين باخلاء المنزلين الفلسطينيين. هذا فيما كشفت انباء صحفية اسرائيلية النقاب عن خطة استيطانية يهودية جديدة اعدها ايليا سوسا ـ وزير الداخلية الاسرائيلي وتقضي باقامة ١٧ مستوطنة يهودية على امتداد الخط الاخضر الفاصل بين الضفة الغربية وقطاع غزة وبين مناطق فلسطين المحتلة عام ١٩٤٨. وقد دعت السلطة الوطنية الفلسطينية الاسرة الدولية امس الى التدخل السريع للضغط على الحكومة الاسرائيلية من اجل اجلاء مستوطنين من منزلين احتلوهما امس الاول.

واتهمت السلطة الفلسطينية اسرائيل بانها وراء استيلاء مستوطنين يهود على مبنيين في القدس الشرقية وطالبتهم بالرحيل خلال ساعات.

« تفاصيل ص١٤ »

« عكاظ » ترصد استجابة المواطنين لمكافحة «التخلف»

مصدر مسئول يطالب المتخلفين باغتنام فترة الاعفاء

[عبدالله الغامدي ـ الرياض، عادل باصقر، واس ـ جدة]

□ كرر مصدر مسئول في وزارة الداخلية في تصريح لوكالة الانباء السعودية التشديد على اهمية الدور الاول للمواطن ومسئوليته في تطبيق العقوبات بكل حزم وشدة على المتخلفين والمخالفين المقيمين على ارض المملكة العربية السعودية بصورة غير مشروعة من الذين لا يعودون الى اوطانهم من تلقاء انفسهم. ونبه المصدر المسئول الى العقوبات المقررة بحق كل شركة او مؤسسة او مواطن او مقيم يقوم بتشغيل غير مكفوليه من الضيوف الوافدين المقيمين اقامة نظامية. وحذر المصدر المسئول جميع مالكي المنازل والمستاجرين والمؤجرين من افراد ومكاتب عقارية وغيرها اسكان اي متخلف لتفادي تعريض انفسهم للعقوبات المقررة مطالبا جميع المتخلفين بعد الحج او العمرة او الزيارة وجميع مخالفي نظام الاقامة ممن يعملون عند غير كفلائهم اغتنام الفرصة الراهنة التي اعفتهم خلالها وزارة الداخلية من العقوبات بالغرامات المالية او السجن وسرعة مغادرة اراضي المملكة.

وحيث انه لم يتبق الا ثلاثون يوما من المهلة الزمنية التي حددتها وزارة الداخلية للسماح بتصحيح اوضاع العمالة المخالفة لنظام الاقامة والعمل فقد رصدت «عكاظ» بالكلمة والصورة مئات من المواطنين والمقيمين يتدفقون بشكل يومي على شعبة نقل الكفالات بادارة جوازات الرياض.. وقد شهدت ادارة جوازات الرياض ازدحاما خلال الايام الثلاثة الماضية من المراجعين لشعبة نقل الكفالات والراغبين في الاستفادة من المهلة المتبقية.

وفي جدة رصدت «عكاظ» في جولة لها في ادارة الترحيل المعاملة الحسنة التي يلقاها المتخلفون من قبل رجال الامن وفي التسهيلات الممنوحة لهم في بوابات المغادرة بعد ان استجاب عشرات المتخلفين لبيان وزارة الداخلية المتكرر لهم الامر الذي اكد الاثر القوي والفعال الذي تركه البيان لدى هذه الفئة ولدى المواطن بصفة خاصة في استجابته الكريمة بعدم ايواء او تشغيل او نقل المتخلفين مما يعد مؤشرا لارتفاع وعي المواطن.

(تفاصيل ص٢ والصفحات المحلية)

الشرع اقام حفل عشاء لسموه.. الامير سلمان لـ «عكاظ»:

رسالة حب واخوة من المليك وسمو ولي العهد احملها للاسد

الامير سلمان والشرع يجيبان على اسئلة الصحفيين

[عبدالله العريفج ـ واس ـ دمشق]

□ تلبية لدعوة من دولة نائب رئيس الجمهورية العربية السورية عبدالحليم خدام وصل صاحب السمو الملكي الامير سلمان بن عبدالعزيز امير منطقة الرياض مساء امس الى دمشق في زيارة رسمية لسوريا.

وقال سمو الامير سلمان في معرض اجابته على اسئلة «عكاظ» عقب وصوله الى مطار دمشق امس ان زيارة صاحب السمو الملكي الامير عبدالله بن عبدالعزيز ولي العهد ونائب رئيس مجلس الوزراء ورئيس الحرس الوطني الى سوريا جاءت في اطار التنسيق والتشاور بين المملكة وسوريا كما انها تاتي في اطار العلاقات الشخصية الدقيقة بين خادم الحرمين الشريفين الملك فهد بن عبدالعزيز حفظه الله وبين فخامة الرئيس السوري حافظ الاسد.

ووصف سموه في تصريح خاص لـ «عكاظ» تلك العلاقات بانها عامل اساسي في تمتين العلاقات السعودية السورية واستمراريتها على ما هي عليه من متانة.

مشيرا سموه الى انه يحمل رسالة حب واخوة من خادم الحرمين الشريفين وسمو ولي عهده الامين ومواطني المملكة الى فخامة الرئيس حافظ الاسد والشعب السوري الشقيق.

واضاف سموه ان العلاقات بين المملكة وسوريا عميقة الجذور وعلى احسن ما يمكن ان تكون العلاقات بين بلدين شقيقين.

من جهة ثانية اجتمع صاحب السمو الملكي الامير سلمان بن عبدالعزيز امير منطقة الرياض مساء امس مع معالي وزير الخارجية بالجمهورية العربية السورية فاروق الشرع بمقر وزارة الخارجية السورية.. وقد اقام معالي الوزير الشرع حفل عشاء تكريما لسمو الامير سلمان والوفد الرسمي المرافق لسموه.

من جانبه صرح معالي وزير الخارجية فاروق الشرع عقب اجتماعه مع سمو الامير سلمان ان محادثاته مع سموه كانت جيدة جدا معربا عن سعادته بزيارة الامير سلمان الى بلده الثاني سوريا.

«تفاصيل ص ٤»

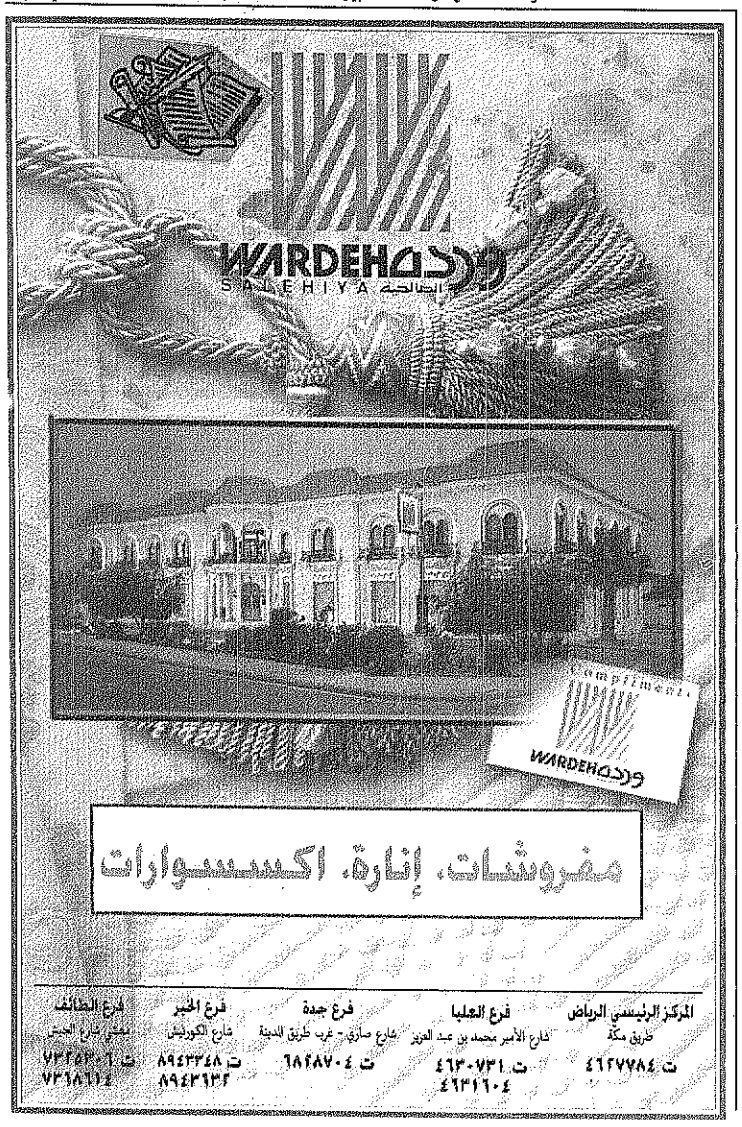

صدام يغسل مأساة شعبه في دجلة

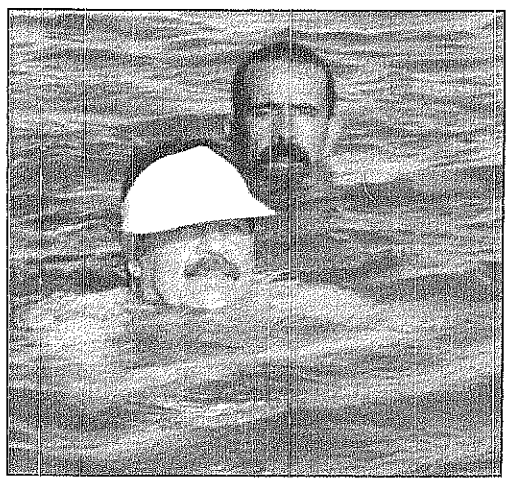
صدام يرافقه الحرس حتى في الاستحمام «عكاظ» ـ أ.ف.ب»

[الوكالات ـ بغداد]

□ وكأن كل شيء على ما يرام في بلاده ،كان شعبه يعيش في بحبوحة مابعدها بحبوحة وكأن المأساة التي تسبب بها انزاحت عن صدور العراقيين، خلع الرئيس العراقي صدام حسين ثيابه وبكل برودة اعصاب غطس في مياه نهر دجلة ناسيا هموم شعبه الذي مازال يعاني من جراء عنترياته واخطائه.

المناسبة كما يقول هي انطلاق لقاء السليمانية الثالث للسباحة. وقالت وكالة الانباء العراقية ان صدام سبح الى الضفة الغربية من نهر دجلة ثم عاد الى الضفة الشرقية قبل ان يعود مرة ثانية الى الضفة الغربية الا انه لم يجرؤ على السباحة بمفرده خوفا من عمليات اغتيال فطلب من مرافقيه وحراسه الخاصين مرافقته سباحة.

واضافت انه هنا الفائزين بالسباق وقام شخصيا بالتقاط الصور لهم.

اليوم

ماجد — فنجادا — السنحاني

- مباراة الكويت كشفت ثقوبا فنية قبل ايران
- الرياضيون: مواجهة ايران تنطلق من الدفاع
- دعوة ماجد للقاء نجوم العالم
- منتخبنا للسلة يطرق بوابة التأهل بلقاء الصين

نوري: نرحب ببعثة المنتخب والجمهور السعودي

[خالد الفايز ـ الرياض]

□ قبل المباراة التي سيلعبها منتخبنا مع المنتخب الإيراني في طهران يوم الجمعة المقبل في اطار تصفيات آسيا لكاس العالم ١٩٩٨ رحب السفير الايراني لدى المملكة محمد رضا نوري ببعثة المنتخب السعودي في طهران للقاء المنتخب الايراني ضمن هذه التصفيات. وقال نوري في تصريح لـ «عكاظ» ان مثل هذه اللقاءات التي تجمع بين الشباب المسلم مفيدة للتقارب والتعاون وهي فرصة طيبة للتعارف بين ابناء البلدين وتقوي اواصر الاخوة وروابط المحبة.

(تفاصيل الصفحات الرياضية)

يعاني من مشاكل اخطرها في ادارات الزراعة والتعليم والنقل

كمبيوتر الحكومة الامريكية بحاجة لـ ٣,٨ مليارات دولار لاصلاحه

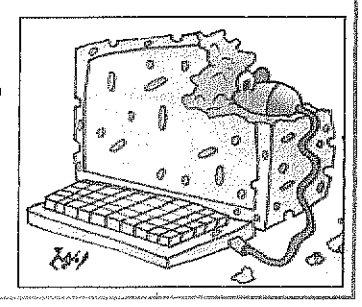

[رويتر ـ واشنطن]

□ عدد من اجهزة الكمبيوتر الخاصة بالحكومة الامريكية معطل وبحاجة ماسة الى بعض الاصلاحات لكن المشكلة التي تواجه هذه الخطوة الكلفة الضخمة التي يجب تامينها. فقد اعلنت ادارة الرئيس الامريكي بيل كلينتون ان عدد الاجهزة التي يجب اصلاحها او استبدالها قبل العام ٢٠٠٠ قفز وبالتالي زادت الكلفة المقدرة بواقع مليار دولار لتصل الى ٣,٨ مليارات دولار ولم تنته بعض الوكالات من تقييم حجم «مشاكل الالفية» التي ستواجهها بسبب خلل فني في انظمة الكمبيوتر يعني ان جهاز الكمبيوتر يتعرف على اخر رقمين فقط في كل عام مما يعني ان عام ٢٠٠٠ قد يتعرف عليه تعام ١٩٠٠. وقد تسبب هذه البرامج ما لم يتم تصحيحها اخطاء مثل حرمان ملايين من الامريكيين من شبكات المعونة او تعطيل انظمة حيوية مثل المراقبة الجوية. وقال مسئولو الادارة امس الاول الاثنين انهم يتخذون خطوات فورية لحث الوكالات على معالجة المشكلة. وقالت سالي كاتزن ـ رئيسة برنامج الاستعداد لعام ٢٠٠٠ ان اخطر المشاكل حتى الشهر الماضي كانت في ادارات الزراعة والتعليم والنقل ووكالة التنمية الدولية. وستضطر الجهات الاربع الى انفاق جميع الاموال المخصصة لتكنولوجيا المعلومات حتى عام ١٩٩٩ لمعالجة مشكلة عام ٢٠٠٠ مالم تثبت ان الاموال لازمة لمشروعات هامة اخرى وقالت كاتزن ان ١٢ وكالة اخرى قد تجبر على انفاق كل تمويلها على حل المشكلة مالم تحقق تقدما في التقارير المقرر صدورها في ١٥ نوفمبر. واضافت كاتزن «نحن نرسل اشارة وهناك احتمال كبير ان تجتذب اهتمامهم».

وكررت كاتزن تعهد الرئيس بيل كلينتون في كلمة القادا الشهر الماضي «نحن ملتزمون بضمان اصلاح هذه الانظمة». وتابع التقرير ان الحكومة يجب ان تنفق ٣,٨ مليارات دولار لاصلاح المشكلة ارتفاعا من ٢,٨ مليار حسب تقديرات التقارير السابقة.

وتوقعت كاتزن ان ترتفع اكثر الا انها اضافت «لن تقفز قفزة كبيرة».

وفي الكونجرس اتهم مشرعون الادارة الامريكية بانها لم توجه الاهتمام والموارد الكافية لعلاج المشكلة.

وقال عضو مجلس النواب ستيفن هورن ـ رئيس اللجنة الفرعية للادارة الحكومية والمعلومات والتكنولوجيا «مشكلة عام ٢٠٠٠ مشكلة حيوية تحتاج الى اهتمام على اعلى المستويات من الادارة. مالم تنل المشكلة هذا الاهتمام فان عددا كبيرا من مواطنينا سيعانون».